

PM DE AMARANTE  
DO MARANHÃO-MA  
FL(S) Nº 203  
Rúbrica: *[Handwritten Signature]*

REPUBLICA FEDERATIVA DO BRASIL	
ESTADO DO MARANHÃO SECRETARIA DE ESPORTE, RECREAÇÃO E CULTURA DELEGACIA GERAL DE PASSAGENS INSTITUTO DE IDENTIFICAÇÃO	
	 MA1960942939
<i>Silvano Chaves</i> ASSINATURA DO TITULAR	
CARTEIRA DE IDENTIDADE	
VALIDA EM TODO O TERRITÓRIO NACIONAL	
REGISTRO GENERAL 033994692007-1	DATA DE EXPEDIÇÃO 23/01/2018
NOME SILVANO DE OLIVEIRA CHAVES	
FILIAÇÃO SILVESTRE ARAUJO CHAVES E MARIA DE OLIVEIRA CHAVES	
NATURALIDADE BARRA DO CORDA - MA	DATA DE NASCIMENTO 10/07/1961
DOC ORIGEM SEP.DIV.-N.10147 FLS.255 LIV.18	
GPF 011746593-35 SAO LUIS-MA P-047	<i>[Signature]</i> LUCIFUNO CARMELO ASSINATURA DO DIRETOR
LEI Nº 7 116 DE 29/08/83	
VIA-02	

PREFEITURA MUNICIPAL DE  
AMARANTE DO MARANHÃO-MA  
CNPJ: 06.157.846/0001-16

DOCUMENTO CONFERE  
COM O ORIGINAL

Em *[Handwritten Signature]*  
23/09/2018

*[Handwritten Signature]*

*[Handwritten Signature]*

PM DE AMARANTE  
DO MARANHÃO - MA  
FL (S) Nº 204  
Rúbrica: W



Ministério da Fazenda  
Receita Federal



COMPROVANTE DE INSCRIÇÃO CPF

Número

011.746.593-35

Nome

SILVANO DE OLIVEIRA CHAVES

Nascimento

10/07/1961

CÓDIGO DE CONTROLE

5FF9.897E.EFD1.53FF

Emitido pela Secretaria da Receita Federal do Brasil  
às 19:38:42 do dia 31/08/2021 (hora e data de Brasília)  
dígito verificador: 00

VÁLIDO SOMENTE COM COMPROVANTE DE IDENTIFICAÇÃO

e





PM DE AMARANTE  
DO MARANHÃO - MA  
FL (S) Nº 205  
Rúbrica: [assinatura]

Ministério da Fazenda  
Secretaria da Receita Federal do Brasil

Comprovante de Situação Cadastral no CPF

Nº do CPF: **011.746.593-35**

Nome: **SILVANO DE OLIVEIRA CHAVES**

Data de Nascimento: **10/07/1961**

Situação Cadastral: **REGULAR**

Data da Inscrição: **16/04/2003**

Digito Verificador: **00**

Comprovante emitido às: **16:29:29** do dia **30/09/2021** (hora e data de Brasília).  
Código de controle do comprovante: **526B.AB26.1901.F9FB**



*e*

Este documento não substitui o “Comprovante de Inscrição no CPF”.

(Modelo aprovado pela IN/RFB nº 1.548, de 13/02/2015.)

*[Assinatura]*

*[Assinatura]*

*[Assinatura]*

**ALTERAÇÃO E CONSOLIDAÇÃO DE EMPRESÁRIO INDIVIDUAL  
S. DE OLIVEIRA CHAVES - ME**

**SILVANO DE OLIVEIRA CHAVES**, brasileiro, divorciado, natural de Barra do Corda - MA, nascido em 10/07/1961, nº do documento de identidade 033994692007-1 SESP - MA, nº do CPF 011.746.593-35, residente e domiciliado na Av. Antonio Borges, 12, Trizidela, Grajaú - Maranhão, CEP.65940-000, titular do empresário individual, sob denominação social de: **S. DE OLIVEIRA CHAVES - ME**, com sede na Rodovia MA 006, 01, KM 1 Sent Grajaú/Balsas, Expoagra, Grajaú - Maranhão, CEP. 65940-000, registrada na Junta Comercial do Estado do Maranhão, sob o NIRE 21101328246 arquivado em 04/07/2003 e inscrita no CNPJ sob o nº 05.757.618/0001-14, resolve, assim, alterar o contrato social:

**Resolve alterar o Empresário Individual, mediante as seguintes cláusulas:**

Cláusula Primeira - O titular do Empresário Individual **S. DE OLIVEIRA CHAVES - ME**, altera a data de nascimento que era 09/07/1961, para 10/07/1961 e que as demais cláusulas serão inalterável.

Cláusula Segunda - O empresário declara, sob as penas da lei, inclusive que são verídicas todas as informações prestadas neste instrumento e quanto ao disposto no artigo 299 do Código Penal, não estar impedido de exercer atividade empresária e não possuir outro registro como Empresário Individual no País.

À vista da modificação ora ajustada, consolida-se o Instrumento, com a seguinte redação:

**DO NOME EMPRESARIAL (ART. 968, II, CC))**

Cláusula Primeira - O Empresário Individual gira como nome **S. DE OLIVEIRA CHAVES - ME**.

**DO CAPITAL (ART. 968, III, CC)**

Cláusula Segunda - O capital é de R\$ 1.250.000,00 (UM MILHÃO E DUZENTOS E CINQUENTA MIL REAIS), totalmente já integralizado, em moeda corrente do País. 

**DA SEDE (ART. 968, IV, CC)**

Cláusula Terceira - O Empresário Individual tem sua sede na **Rodovia MA 006, 01, KM 1 Sent Grajaú/Balsas, Expoagra, Grajaú - Maranhão, CEP. 65940-000**.

**DO OBJETO (ART. 968, IV, CC)**

Cláusula Quarta - O Empresário Individual tem por objeto:

- 41.20-4-00 - Construção de edifícios
- 43.13-4-00 - Obras de terraplenagem
- 42.13-8-00 - Obras de urbanização - ruas, praças e calçadas
- 42.11-1-01 - Construção de rodovias e ferrovias
- 16.10-2-01 - Serrarias com desdobramento de madeira
- 16.22-6-02 - Fabricação de esquadrias de madeira e de peças de madeira para instalações industriais e comerciais
- 16.22-6-99 - Fabricação de outros artigos de carpintaria para construção
- 47.44-0-99 - Comércio varejista de materiais de construção em geral

**ALTERAÇÃO E CONSOLIDAÇÃO DE EMPRESÁRIO INDIVIDUAL  
S. DE OLIVEIRA CHAVES - ME**



- 23.30-3-99 - Fabricação de outros artefatos e produtos de concreto, cimento, fibrocimento, gesso e materiais semelhantes
- 23.30-3-01 - Fabricação de estruturas pré-moldadas de concreto armado, em série e sob encomenda
- 23.30-3-02 - Fabricação de artefatos de cimento para uso na construção
- 23.30-3-04 - Fabricação de casas pré-moldadas de concreto
- 43.29-1-04 - Montagem e instalação de sistemas e equipamentos de iluminação e sinalização em vias públicas, portos e aeroportos
- 38.11-4-00 - Coleta de resíduos não-perigosos
- 38.12-2-00 - Coleta de resíduos perigosos
- 49.24-8-00 - Transporte escolar
- 77.11-0-00 - Locação de automóveis sem condutor
- 49.23-0-02 - Serviço de transporte de passageiros - locação de automóveis com motorista
- 38.21-1-00 - Tratamento e disposição de resíduos não-perigosos
- 38.22-0-00 - Tratamento e disposição de resíduos perigosos
- 38.39-4-01 - Usinas de compostagem
- 77.32-2-01 - Aluguel de máquinas e equipamentos para construção sem operador, exceto andaimes
- 77.31-4-00 - Aluguel de máquinas e equipamentos agrícolas sem operador
- 49.30-2-03 - Transporte rodoviário de produtos perigosos
- 43.30-4-03 - Obras de acabamento em gesso e estuque
- 43.30-4-04 - Serviços de pintura de edifícios em geral
- 42.11-1-02 - Pintura para sinalização em pistas rodoviárias e aeroportos
- 42.99-5-01 - Construção de instalações esportivas e recreativas
- 81.30-3-00 - Atividades paisagísticas

**DA DECLARAÇÃO DE DESIMPEDIMENTO (ART. 37, II, LEI Nº 8.934, DE 1994)**

Cláusula Quinta - O empresário declara, sob as penas da lei, inclusive que são verídicas todas as informações prestadas neste instrumento e quanto ao disposto no artigo 299 do Código Penal, não estar impedido de exercer atividade empresária e não possuir outro registro como Empresário Individual no País.

E, por estar assim justo e acertado, assino o presente instrumento.

Grajaú - MA, 25 de novembro de 2019



MINISTÉRIO DA ECONOMIA  
Secretaria Especial de Desburocratização, Gestão e Governo Digital  
Secretaria de Governo Digital  
Departamento Nacional de Registro Empresarial e Integração

## ASSINATURA ELETRÔNICA

Certificamos que o ato da empresa S. DE OLIVEIRA CHAVES - ME consta assinado digitalmente por:

Identificação do(s) Assinante(s)	
CPF/CNPJ	Nome
01174659335	SILVANO DE OLIVEIRA CHAVES





CERTIFICO O REGISTRO EM 28/11/2019 10:31 SOB Nº 20191240710.  
PROTOCOLO: 191240710 DE 28/11/2019. CÓDIGO DE VERIFICAÇÃO:  
11905475732. NIRE: 21101328246.  
S. DE OLIVEIRA CHAVES - ME

**JUCEMA**

Lilian Theresa Rodrigues Mendonça  
SECRETÁRIA-GERAL  
SÃO LUÍS, 28/11/2019  
[www.empresafacil.ma.gov.br](http://www.empresafacil.ma.gov.br)

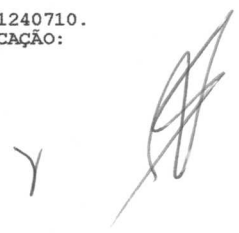

## CERTIDÃO ESPECÍFICA

### Sistema Nacional de Registro de Empresas Mercantis - SINREM

Certificamos que as informações abaixo constam dos documentos arquivados nesta Junta Comercial e são vigentes na data da sua expedição.

<b>Certificamos que a empresa S. DE OLIVEIRA CHAVES - ME</b> Portadora do CNPJ 05.757.618/0001-14 É registrada nesta Junta Comercial, como segue:			<b>Protocolo:</b> MAC2101432650	
<b>NIRE (Sede)</b> 21101328246	<b>CNPJ</b> 05.757.618/0001-14	<b>Data de Arquivamento do Ato Constitutivo</b> 04/07/2003	<b>Início de Atividade</b> 04/07/2003	
<b>Endereço Completo</b> RODOVIA MA 006, Nº01, KM 1 SENT GRAJAU/BALSAS, EXPOAGRA - Grajaú/MA - CEP65940000				
				<b>Situação</b> ATIVA Status SEM STATUS
<b>Ato</b>	<b>Número</b>	<b>Arquivamentos Posteriores</b> <b>Data</b>	<b>Descrição</b>	
310	20211037311	10/08/2021	OUTROS DOCUMENTOS DE INTERESSE DA EMPRESA / EMPRESARIO	
310	20210671750	19/05/2021	OUTROS DOCUMENTOS DE INTERESSE DA EMPRESA / EMPRESARIO	
223	20210395630	22/03/2021	BALANCO	
223	20200295179	27/04/2020	BALANCO	
002	20191240710	28/11/2019	ALTERACAO DE DADOS (EXCETO NOME EMPRESARIAL)	
223	20190331879	09/05/2019	BALANCO	
310	20180314041	18/04/2018	OUTROS DOCUMENTOS DE INTERESSE DA EMPRESA / EMPRESARIO	
223	20180032097	24/01/2018	BALANCO	
002	20170414043	06/06/2017	ALTERACAO DE DADOS (EXCETO NOME EMPRESARIAL)	
223	20170535460	06/06/2017	BALANCO	
002	20160837383	25/11/2016	ALTERACAO DE DADOS (EXCETO NOME EMPRESARIAL)	
223	20160202612	02/02/2016	BALANCO	
901	20151320438	28/12/2015	PROCURACAO	
002	20150608381	17/12/2015	ALTERACAO DE DADOS (EXCETO NOME EMPRESARIAL)	
223	20150404816	28/05/2015	BALANCO	
002	20140822917	04/12/2014	ALTERACAO DE DADOS (EXCETO NOME EMPRESARIAL)	
223	20140475850	21/07/2014	BALANCO	
002	20130760579	29/10/2013	ALTERACAO DE DADOS (EXCETO NOME EMPRESARIAL)	
002	20130612510	03/09/2013	ALTERACAO DE DADOS (EXCETO NOME EMPRESARIAL)	
223	20130556610	31/07/2013	BALANCO	
002	20120338432	24/05/2012	ALTERACAO DE DADOS (EXCETO NOME EMPRESARIAL)	
002	20100623026	29/10/2010	ALTERACAO DE DADOS (EXCETO NOME EMPRESARIAL)	
302	20030195772	04/07/2003	ENQUADRAMENTO DE MICROEMPRESA - EMPRESA EM CONSTITUICAO	
080	21101328246	04/07/2003	INSCRIÇÃO	

Esta certidão foi emitida automaticamente em 25/08/2021, às 08:33:45 (horário de Brasília).  
Se impressa, verificar sua autenticidade no <https://www.empresafacil.ma.gov.br>, com o código **GHA1GHDV**.



## CERTIDÃO ESPECÍFICA

Continuação

### Sistema Nacional de Registro de Empresas Mercantis - SINREM

Certificamos que as informações abaixo constam dos documentos arquivados  
nesta Junta Comercial e são vigentes na data da sua expedição.

**Certificamos que a empresa S. DE OLIVEIRA CHAVES - ME**  
Portadora do CNPJ 05.757.618/0001-14  
**É registrada nesta Junta Comercial, como segue:**

**Protocolo: MAC2101432650**

MAC2101432650

Lilian Theresa Rodrigues Mendonça  
Secretário(a) Geral

*[assinatura]*

*[assinatura]*

*[assinatura]*

*[assinatura]*

*[assinatura]*

## CERTIDÃO SIMPLIFICADA

### Sistema Nacional de Registro de Empresas Mercantis - SINREM

Certificamos que as informações abaixo constam dos documentos arquivados nesta Junta Comercial e são vigentes na data da sua expedição.

Nome Empresarial: S. DE OLIVEIRA CHAVES - ME			Protocolo: MAC2101432649
Natureza Jurídica: Empresário (Individual)			
NIRE (Sede) 21101328246	CNPJ 05.757.618/0001-14	Arquivamento do Ato de Inscrição 04/07/2003	Início de Atividade 04/07/2003
<b>Endereço Completo</b> Rodovia MA 006, Nº 01, KM 1 SENT GRAJAU/BALSAS, EXPOAGRA-Grajaú/MA- CEP65940-000			
<b>Objeto</b> 41.20-4-00 - Construção de edifícios 43.13-4-00 - Obras de terraplenagem 42.13-8-00 - Obras de urbanização - ruas, praças e calçadas 42.11-1-01 - Construção de rodovias e ferrovias 16.10-2-01 - Serrarias com desdobramento de madeira 16.22-6-02 - Fabricação de esquadrias de madeira e de peças de madeira para instalações industriais e comerciais 16.22-6-99 - Fabricação de outros artigos de carpintaria para construção 47.44-0-99 - Comércio varejista de materiais de construção em geral 23.30-3-99 - Fabricação de outros artefatos e produtos de concreto, cimento, fibrocimento, gesso e materiais semelhantes 23.30-3-01 - Fabricação de estruturas pré-moldadas de concreto armado, em série e sob encomenda 23.30-3-02 - Fabricação de artefatos de cimento para uso na construção 23.30-3-04 - Fabricação de casas pré-moldadas de concreto 43.29-1-04 - Montagem e instalação de sistemas e equipamentos de iluminação e sinalização em vias públicas, portos e aeroportos 38.11-4-00 - Coleta de resíduos não-perigosos 38.12-2-00 - Coleta de resíduos perigosos 49.24-8-00 - Transporte escolar 77.11-0-00 - Locação de automóveis sem condutor 49.23-0-02 - Serviço de transporte de passageiros - locação de automóveis com motorista 38.21-1-00 - Tratamento e disposição de resíduos não-perigosos 38.22-0-00 - Tratamento e disposição de resíduos perigosos 38.39-4-01 - Usinas de compostagem 77.32-2-01 - Aluguel de máquinas e equipamentos para construção sem operador, exceto andaimes 77.31-4-00 - Aluguel de máquinas e equipamentos agrícolas sem operador 49.30-2-03 - Transporte rodoviário de produtos perigosos 43.30-4-03 - Obras de acabamento em gesso e estuque 43.30-4-04 - Serviços de pintura de edifícios em geral 42.11-1-02 - Pintura para sinalização em pistas rodoviárias e aeroportos 42.99-5-01 - Construção de instalações esportivas e recreativas 81.30-3-00 - Atividades paisagísticas			
<b>Capital</b> R\$ 1.250.000,00 (um milhão e duzentos e cinquenta mil reais)			<b>Porte</b> ME (Microempresa)
<b>Último Arquivamento</b> Data 10/08/2021	<b>Número</b> 20211037311	<b>Ato/eventos</b> 310 / 310 - OUTROS DOCUMENTOS DE INTERESSE DA EMPRESA / EMPRESARIO	<b>Situação</b> ATIVA Status SEM STATUS
<b>Nome do Empresário: SILVANO DE OLIVEIRA CHAVES</b>			
<b>Identidade:</b> 0339946920071		<b>CPF:</b> 011.746.593-35	
<b>Estado civil:</b> DIVORCIADO(A)		<b>Regime de bens:</b> NÃO INFORMADO	

Esta certidão foi emitida automaticamente em 25/08/2021, às 08:33:20 (horário de Brasília).  
Se impressa, verificar sua autenticidade no <https://www.empresafacil.ma.gov.br>, com o código **TKGMXAMK**.



MAC2101432649

Lilian Theresa Rodrigues Mendonça  
Secretário Geral





## TRIBUNAL DE CONTAS DA UNIÃO

### Consulta Consolidada de Pessoa Jurídica

Este relatório tem por objetivo apresentar os resultados consolidados de consultas eletrônicas realizadas diretamente nos bancos de dados dos respectivos cadastros. A responsabilidade pela veracidade do resultado da consulta é do Órgão gestor de cada cadastro consultado. A informação relativa à razão social da Pessoa Jurídica é extraída do Cadastro Nacional da Pessoa Jurídica, mantido pela Receita Federal do Brasil.

Consulta realizada em: 09/09/2021 17:25:08

#### Informações da Pessoa Jurídica:

Razão Social: **S. DE OLIVEIRA CHAVES**  
CNPJ: **05.757.618/0001-14**

#### Resultados da Consulta Eletrônica:

Órgão Gestor: **TCU**  
Cadastro: **Licitantes Inidôneos**  
Resultado da consulta: **Nada Consta**

Para acessar a certidão original no portal do órgão gestor, clique [AQUI](#).

Órgão Gestor: **CNJ**  
Cadastro: **CNIA - Cadastro Nacional de Condenações Cíveis por Ato de Improbidade Administrativa e Inelegibilidade**  
Resultado da consulta: **Nada Consta**

Para acessar a certidão original no portal do órgão gestor, clique [AQUI](#).

Órgão Gestor: **Portal da Transparência**  
Cadastro: **Cadastro Nacional de Empresas Inidôneas e Suspensas**  
Resultado da consulta: **Nada Consta**

Para acessar a certidão original no portal do órgão gestor, clique [AQUI](#).

Órgão Gestor: **Portal da Transparência**  
Cadastro: **CNEP - Cadastro Nacional de Empresas Punidas**  
Resultado da consulta: **Nada Consta**

Para acessar a certidão original no portal do órgão gestor, clique [AQUI](#).

Obs: A consulta consolidada de pessoa jurídica visa atender aos princípios de simplificação e



racionalização de serviços públicos digitais. Fundamento legal: Lei nº 12.965, de 23 de abril de 2014, Lei nº 13.460, de 26 de junho de 2017, Lei nº 13.726, de 8 de outubro de 2018, Decreto nº 8.638 de 15, de janeiro de 2016.

u

HP

A large, stylized handwritten signature in black ink, consisting of several overlapping loops and a long vertical stroke extending downwards.

y

A smaller, stylized handwritten signature in black ink, featuring a few loops and a diagonal stroke.



Ministério da Economia  
Secretaria Especial de Desburocratização, Gestão e Governo Digital  
Secretaria de Gestão

Sistema de Cadastramento Unificado de Fornecedores - SICAF

**Certificado de Registro Cadastral - CRC**

(Emissão conforme art. 17 da Instrução Normativa nº 03, de 26 abril de 2018)

CNPJ: 05.757.618/0001-14  
Razão Social: S. DE OLIVEIRA CHAVES

Atividade Econômica Principal:

4120-4/00 - CONSTRUÇÃO DE EDIFÍCIOS

Endereço:

RODOVIA MA 006, 01 - KM 1 SENT GRAJAU/BALSAS - EXPOAGRA - Grajaú / Maranhão

*[assinatura]*

*[assinatura]*

*[assinatura]*

*[assinatura]*

Observações:

A veracidade das informações poderá ser verificada no endereço [www.comprasgovernamentais.gov.br](http://www.comprasgovernamentais.gov.br).  
Este certificado não substitui os documentos enumerados nos artigos 28 a 31 da Lei nº 8.666, de 1993.



Ministério da Economia  
Secretaria Especial de Desburocratização, Gestão e Governo Digital  
Secretaria de Gestão

Sistema de Cadastramento Unificado de Fornecedores - SICAF

**Declaração**

Declaramos para os fins previstos na Lei nº 8.666, de 1993, conforme documentação registrada no SICAF, que a situação do fornecedor no momento é a seguinte:

**Dados do Fornecedor**

CNPJ: 05.757.618/0001-14 DUNS®: 94\*\*\*\*\*49  
Razão Social: S. DE OLIVEIRA CHAVES  
Nome Fantasia: S. CHAVES  
Situação do Fornecedor: Credenciado Data de Vencimento do Cadastro: 16/06/2022  
Natureza Jurídica: EMPRESÁRIO (INDIVIDUAL)  
MEI: Não  
Porte da Empresa: Micro Empresa

**Ocorrências e Impedimentos**

Ocorrência: Nada Consta  
Impedimento de Licitar: Nada Consta

**Níveis cadastrados:**

**I - Credenciamento**

**II - Habilitação Jurídica**

**III - Regularidade Fiscal e Trabalhista Federal**

Receita Federal e PGFN Validade: 02/03/2022  
FGTS Validade: 15/10/2021  
Trabalhista (<http://www.tst.jus.br/certidao>) Validade: 18/03/2022

**IV - Regularidade Fiscal Estadual/Distrital e Municipal**

Receita Estadual/Distrital Validade: 01/12/2021  
Receita Municipal Validade: 21/11/2021

**V - Qualificação Técnica**

**VI - Qualificação Econômico-Financeira**

Validade: 31/05/2022

Esta declaração é uma simples consulta e não tem efeito legal

Emitido em: 20/09/2021 16:50

CPF: 011.746.593-35 Nome: SILVANO DE OLIVEIRA CHAVES

Ass: \_\_\_\_\_



**Prefeitura Municipal de Amarante do Maranhão - MA**  
Av. Deputado La Rocque, 1229, Centro.  
CEP: 65923-000 - CNPJ: 06.157.846/0001-16

**COMISSÃO PERMANENTE DE LICITAÇÃO - CPL**

E-mail: [cpl\\_amarante@outlook.com](mailto:cpl_amarante@outlook.com) / <https://http://amarante.ma.gov.br>

**CERTIFICADO DE REGISTRO CADASTRAL** **PREFEITURA MUNICIPAL DE AMARANTE DO MARANHÃO-MA**  
CNPJ: 06.157.846/0001-16

CRC Nº: 025/2021

CNPJ/CPF Nº: 05.757.618/0001-14

RAZÃO SOCIAL/NOME: S. DE OLIVEIRA CHAVES.

**DOCUMENTO CONFERE  
COM O ORIGINAL**

Em 29/09/2021

**CÓDIGO E DESCRIÇÃO DA ATIVIDADE ECONÔMICA:**

- 41.20-4-00 - CONSTRUÇÃO DE EDIFÍCIOS
- 43.13-4-00 - OBRAS DE TERRAPLENAGEM
- 42.13-8-00 - OBRAS DE URBANIZAÇÃO - RUAS, PRAÇAS E CALÇADAS
- 42.11-1-01 - CONSTRUÇÃO DE RODOVIAS E FERROVIAS
- 16.10-2-03 - SERRARIAS COM DESDOBRAMENTO DE MADEIRA EM BRUTO
- 16.22-6-02 - FABRICAÇÃO DE ESQUADRIAS DE MADEIRA E DE PEÇAS DE MADEIRA PARA INSTALAÇÕES INDUSTRIAIS E COMERCIAIS
- 16.22-6-99 - FABRICAÇÃO DE OUTROS ARTIGOS DE CARPINTARIA PARA CONSTRUÇÃO
- 47.44-0-99 - COMÉRCIO VAREJISTA DE MATERIAIS DE CONSTRUÇÃO EM GERAL
- 23.30-3-99 - FABRICAÇÃO DE OUTROS ARTEFATOS E PRODUTOS DE CONCRETO, CIMENTO, FIBROCIMENTO, GESSO E MATERIAIS SEMELHANTES
- 23.30-3-01 - FABRICAÇÃO DE ESTRUTURAS PRÉ-MOLDADAS DE CONCRETO ARMADO, EM SÉRIE E SOB ENCOMENDA
- 23.30-3-02 - FABRICAÇÃO DE ARTEFATOS DE CIMENTO PARA USO NA CONSTRUÇÃO
- 23.30-3-04 - FABRICAÇÃO DE CASAS PRÉ-MOLDADAS DE CONCRETO
- 43.29-1-04 - MONTAGEM E INSTALAÇÃO DE SISTEMAS E EQUIPAMENTOS DE ILUMINAÇÃO E SINALIZAÇÃO EM VIAS PÚBLICAS, PORTOS E AEROPORTOS
- 38.11-4-00 - COLETA DE RESÍDUOS NÃO-PERIGOSOS
- 38.12-2-00 - COLETA DE RESÍDUOS PERIGOSOS
- 49.24-8-00 - TRANSPORTE ESCOLAR
- 77.11-0-00 - LOCAÇÃO DE AUTOMÓVEIS SEM CONDUTOR
- 49.23-0-02 - SERVIÇO DE TRANSPORTE DE PASSAGEIROS - LOCAÇÃO DE AUTOMÓVEIS COM MOTORISTA
- 38.21-1-00 - TRATAMENTO E DISPOSIÇÃO DE RESÍDUOS NÃO-PERIGOSOS
- 38.22-0-00 - TRATAMENTO E DISPOSIÇÃO DE RESÍDUOS PERIGOSOS
- 38.39-4-01 - USINAS DE COMPOSTAGEM





**Prefeitura Municipal de Amarante do Maranhão - MA**  
Av. Deputado La Rocque, 1229, Centro.  
CEP: 65923-000 - CNPJ: 06.157.846/0001-16

**COMISSÃO PERMANENTE DE LICITAÇÃO – CPL**

E-mail: [cpl\\_amarante@outlook.com](mailto:cpl_amarante@outlook.com) / <https://http://amarante.ma.gov.br>

- 77.32-2-01 - ALUGUEL DE MÁQUINAS E EQUIPAMENTOS PARA CONSTRUÇÃO SEM OPERADOR, EXCETO ANDAIMES
- 77.31-4-00 - ALUGUEL DE MÁQUINAS E EQUIPAMENTOS AGRÍCOLAS SEM OPERADOR
- 49.30-2-03 - TRANSPORTE RODOVIÁRIO DE PRODUTOS PERIGOSOS
- 43.30-4-03 - OBRAS DE ACABAMENTO EM GESSO E ESTUQUE
- 43.30-4-04 - SERVIÇOS DE PINTURA DE EDIFÍCIOS EM GERAL
- 42.11-1-02 - PINTURA PARA SINALIZAÇÃO EM PISTAS RODOVIÁRIAS E AEROPORTOS
- 42.99-5-01 - CONSTRUÇÃO DE INSTALAÇÕES ESPORTIVAS E RECREATIVAS
- 81.30-3-00 - ATIVIDADES PAISAGÍSTICAS

**ENDEREÇO DA EMPRESA: ROD MA Nº 006, KM 1 SENT BAIRRO EXPOAGRA, GRAJAU//MA.**

**VALIDADE:** 180 (Cento e Oitenta) dias a partir da data de emissão.

**DATA DE EMISSÃO:** AMARANTE DO MARANHÃO (MA), 09 DE SETEMBRO 2021.

*Certifico de que a empresa acima identificada está devidamente cadastrada nesta Prefeitura Municipal, nos termos do art. 34 da Lei nº 8.666/93 e do Decreto Municipal nº 016/2021.*

*Este certificado não substitui os documentos enumerados nos artigos 28 a 31 da Lei nº 8.666, de 1993.*

*[Assinatura manuscrita]*

Valdenilson de Sousa Costa  
**PRESIDENTE DA COMISSÃO PERMANENTE DE LICITAÇÃO**

**PREFEITURA MUNICIPAL DE  
AMARANTE DO MARANHÃO-MA  
CNPJ: 06.157.846/0001-16  
DOCUMENTO CONFERE  
COM O ORIGINAL**





## REPÚBLICA FEDERATIVA DO BRASIL

## CADASTRO NACIONAL DA PESSOA JURÍDICA

NÚMERO DE INSCRIÇÃO 05.757.618/0001-14 MATRIZ	COMPROVANTE DE INSCRIÇÃO E DE SITUAÇÃO CADASTRAL	DATA DE ABERTURA 04/07/2003
NOME EMPRESARIAL S. DE OLIVEIRA CHAVES		
TÍTULO DO ESTABELECIMENTO (NOME DE FANTASIA) S. CHAVES	PORTE ME	
CÓDIGO E DESCRIÇÃO DA ATIVIDADE ECONÔMICA PRINCIPAL 41.20-4-00 - Construção de edifícios		
CÓDIGO E DESCRIÇÃO DAS ATIVIDADES ECONÔMICAS SECUNDÁRIAS 43.13-4-00 - Obras de terraplenagem 42.13-8-00 - Obras de urbanização - ruas, praças e calçadas 42.11-1-01 - Construção de rodovias e ferrovias 16.10-2-03 - Serrarias com desdobramento de madeira em bruto 16.22-6-02 - Fabricação de esquadrias de madeira e de peças de madeira para instalações industriais e comerciais 16.22-6-99 - Fabricação de outros artigos de carpintaria para construção 47.44-0-99 - Comércio varejista de materiais de construção em geral 23.30-3-99 - Fabricação de outros artefatos e produtos de concreto, cimento, fibrocimento, gesso e materiais semelhantes 23.30-3-01 - Fabricação de estruturas pré-moldadas de concreto armado, em série e sob encomenda 23.30-3-02 - Fabricação de artefatos de cimento para uso na construção 23.30-3-04 - Fabricação de casas pré-moldadas de concreto 43.29-1-04 - Montagem e instalação de sistemas e equipamentos de iluminação e sinalização em vias públicas, portos e aeroportos 38.11-4-00 - Coleta de resíduos não-perigosos 38.12-2-00 - Coleta de resíduos perigosos 49.24-8-00 - Transporte escolar 77.11-0-00 - Locação de automóveis sem condutor 49.23-0-02 - Serviço de transporte de passageiros - locação de automóveis com motorista 38.21-1-00 - Tratamento e disposição de resíduos não-perigosos 38.22-0-00 - Tratamento e disposição de resíduos perigosos 38.39-4-01 - Usinas de compostagem		
CÓDIGO E DESCRIÇÃO DA NATUREZA JURÍDICA 213-5 - Empresário (Individual)		
LOGRADOURO ROD MA 006	NÚMERO 01	COMPLEMENTO KM 1 SENT GRAJAU/BALSAS
CEP 65.940-000	BAIRRO/DISTRITO EXPOAGRA	MUNICÍPIO GRAJAU
UF MA		
ENDEREÇO ELETRÔNICO FUTURACONTABILIDADE@HOTMAIL.COM	TELEFONE (99) 8436-2312	
ENTE FEDERATIVO RESPONSÁVEL (EFR) *****		
SITUAÇÃO CADASTRAL ATIVA	DATA DA SITUAÇÃO CADASTRAL 03/11/2005	
MOTIVO DE SITUAÇÃO CADASTRAL		
SITUAÇÃO ESPECIAL *****	DATA DA SITUAÇÃO ESPECIAL *****	

Aprovado pela Instrução Normativa RFB nº 1.863, de 27 de dezembro de 2018.

Emitido no dia 30/09/2021 às 16:31:32 (data e hora de Brasília).

Página: 1/2





## REPÚBLICA FEDERATIVA DO BRASIL

## CADASTRO NACIONAL DA PESSOA JURÍDICA

NÚMERO DE INSCRIÇÃO <b>05.757.618/0001-14</b> MATRIZ	COMPROVANTE DE INSCRIÇÃO E DE SITUAÇÃO CADASTRAL	DATA DE ABERTURA <b>04/07/2003</b>
NOME EMPRESARIAL <b>S. DE OLIVEIRA CHAVES</b>		
CÓDIGO E DESCRIÇÃO DAS ATIVIDADES ECONÔMICAS SECUNDÁRIAS <b>77.32-2-01 - Aluguel de máquinas e equipamentos para construção sem operador, exceto andaimes</b> <b>77.31-4-00 - Aluguel de máquinas e equipamentos agrícolas sem operador</b> <b>49.30-2-03 - Transporte rodoviário de produtos perigosos</b> <b>43.30-4-03 - Obras de acabamento em gesso e estuque</b> <b>43.30-4-04 - Serviços de pintura de edifícios em geral</b> <b>42.11-1-02 - Pintura para sinalização em pistas rodoviárias e aeroportos</b> <b>42.99-5-01 - Construção de instalações esportivas e recreativas</b> <b>81.30-3-00 - Atividades paisagísticas</b>		
CÓDIGO E DESCRIÇÃO DA NATUREZA JURÍDICA <b>213-5 - Empresário (Individual)</b>		
LOGRADOURO <b>ROD MA 006</b>	NÚMERO <b>01</b>	COMPLEMENTO <b>KM 1 SENT GRAJAU/BALSAS</b>
CEP <b>65.940-000</b>	BAIRRO/DISTRITO <b>EXPOAGRA</b>	MUNICÍPIO <b>GRAJAU</b>
UF <b>MA</b>	ENDEREÇO ELETRÔNICO <b>FUTURACONTABILIDADE@HOTMAIL.COM</b>	TELEFONE <b>(99) 8436-2312</b>
ENTE FEDERATIVO RESPONSÁVEL (EFR) *****		
SITUAÇÃO CADASTRAL <b>ATIVA</b>	DATA DA SITUAÇÃO CADASTRAL <b>03/11/2005</b>	
MOTIVO DE SITUAÇÃO CADASTRAL		
SITUAÇÃO ESPECIAL *****	DATA DA SITUAÇÃO ESPECIAL *****	

Aprovado pela Instrução Normativa RFB nº 1.863, de 27 de dezembro de 2018.

Emitido no dia 30/09/2021 às 16:31:32 (data e hora de Brasília).

Página: 2/2



## Resultado da Consulta SINTEGRA/ICMS

## IDENTIFICAÇÃO

**CGC:** 05.757.618/0001-14 **Inscrição Estadual:** 12.207823-3**Razão Social:** S DE OLIVEIRA CHAVES ME**Regime Apuração:** SIMPLES NACIONAL

## ENDEREÇO

**Logradouro:** ROD MA 006**Número:** 1 **Complemento:** KM 1 SENT GRAJAU BALSAS**Bairro:** EXPOAGRA**Município:** GRAJAU **UF:** MA**CEP:** 65940000 **DDD:** **Telefone:** 00000000

## INFORMAÇÕES COMPLEMENTARES

**CNAE Principal:** 4120400 - CONSTRUÇÃO DE EDIFÍCIOS

## CNAEs Secundários

Código	Descrição CNAE
2330301	FABRICAÇÃO DE ESTRUTURAS PRÉ-MOLDADAS DE CONCRETO ARMADO, EM SÉRIE E SOB ENCOMENDA
2330302	FABRICAÇÃO DE ARTEFATOS DE CIMENTO PARA USO NA CONSTRUÇÃO
2330304	FABRICAÇÃO DE CASAS PRÉ-MOLDADAS DE CONCRETO
4329104	MONTAGEM E INSTALAÇÃO DE SISTEMAS E EQUIPAMENTOS DE ILUMINAÇÃO E SINALIZAÇÃO EM VIAS PÚBLICAS, PORTOS E AEROPORTOS
3811400	COLETA DE RESÍDUOS NÃO-PERIGOSOS
3812200	COLETA DE RESÍDUOS PERIGOSOS
4924800	TRANSPORTE ESCOLAR
7711000	LOCAÇÃO DE AUTOMÓVEIS SEM CONDUTOR
4923002	SERVIÇO DE TRANSPORTE DE PASSAGEIROS - LOCAÇÃO DE AUTOMÓVEIS COM MOTORISTA
3821100	TRATAMENTO E DISPOSIÇÃO DE RESÍDUOS NÃO-PERIGOSOS
4313400	OBRAS DE TERRAPLENAGEM
3822000	TRATAMENTO E DISPOSIÇÃO DE RESÍDUOS PERIGOSOS
3839401	USINAS DE COMPOSTAGEM
7732201	ALUGUEL DE MÁQUINAS E EQUIPAMENTOS PARA CONSTRUÇÃO SEM OPERADOR, EXCETO ANDAIMES
7731400	ALUGUEL DE MÁQUINAS E EQUIPAMENTOS AGRÍCOLAS SEM OPERADOR
4930203	TRANSPORTE RODOVIÁRIO DE PRODUTOS PERIGOSOS
4330403	OBRAS DE ACABAMENTO EM GESSO E ESTUQUE
4330404	SERVIÇOS DE PINTURA DE EDIFÍCIOS EM GERAL
4211102	PINTURA PARA SINALIZAÇÃO EM PISTAS RODOVIÁRIAS E AEROPORTOS
4299501	CONSTRUÇÃO DE INSTALAÇÕES ESPORTIVAS E RECREATIVAS
8130300	ATIVIDADES PAISAGÍSTICAS
4213800	OBRAS DE URBANIZAÇÃO - RUAS, PRAÇAS E CALÇADAS
4211101	CONSTRUÇÃO DE RODOVIAS E FERROVIAS
1610203	SERRARIAS COM DESDOBRAMENTO DE MADEIRA EM BRUTO
1622602	FABRICAÇÃO DE ESQUADRIAS DE MADEIRA E DE PEÇAS DE MADEIRA PARA INSTALAÇÕES INDUSTRIAIS E COMERCIAIS
1622699	FABRICAÇÃO DE OUTROS ARTIGOS DE CARPINTARIA PARA CONSTRUÇÃO
4744099	COMÉRCIO VAREJISTA DE MATERIAIS DE CONSTRUÇÃO EM GERAL
2330399	FABRICAÇÃO DE OUTROS ARTEFATOS E PRODUTOS DE CONCRETO, CIMENTO, FIBROCIMENTO, GESSO E MATERIAIS SEMELHANTES

**Situação Cadastral Vigente:** HABILITADO**Data desta Situação Cadastral:** 04/05/2018

## OBRIGAÇÕES

NFe a partir 01/09/2009 - (Devido emissão voluntária), 01/07/2010 - (2330399), de (CNAE's): 01/10/2010 - (1622602-2330301-2330302-2330304-3839401-1622699),

EDF a partir de:

CTE a partir de: 01/03/2012 - (OBRIGADO =&gt; SERVIÇO DE TRANSPORTE),

Observação: Os dados acima estão baseados em informações fornecidas pelo próprio contribuinte cadastrado. Não valem como certidão de sua efetiva existência de fato e de direito, não são oponíveis à Fazenda e nem excluem a responsabilidade tributária derivada de operações com ele ajustadas.

Data da Consulta: 30/09/2021  
Número da Consulta:

PM DE AMARANTE,  
DO MARANHÃO, MA  
FL(S) Nº 221  
Rúbrica: AP

Desenvolvido pela Sefaz/COTEC - 2005-2012

*el*

*AP*

*[Handwritten signature]*

*[Handwritten signature]*



PREFEITURA MUNICIPAL DE GRAJAÚ  
CADASTRO TÉCNICO MUNICIPAL  
BOLETIM DE ATIVIDADES ECONÔMICAS - BAE

1. IDENTIFICAÇÃO DA ATIVIDADE

Inscrição Cadastral	Inscrição Anterior	Insc. Imobiliário	Localização Cartográfica	Situação do Cadastro
1101016479	0	16625	00 0 000 0000 000	Ativo
Nome ou Razão Social				
S DE OLIVEIRA CHAVES - ME				
CNPJ 05.757.618/0001-14	CPF 000.000.000-00	TELEFONE	99 84362312	
Nome de Fantasia			Inscrição Estadual	Data de Cadastro
S CHAVES			0	/ /
Logradouro Tipo	Nome Logradouro	Número Complemento		Bairro Nome do Bairro
123	ROD MA 006	01 KM 1		44 SANTOS DUMONT

2. INFORMAÇÕES DO CADASTRO ÚNICO DE CONTRIBUINTE

Razão Social			
S DE OLIVEIRA CHAVES - ME			
Código Identificação	Endereço do Contribuinte	Número	Complemento
1101016479	ROD MA 006	01	KM1 SENT GRAJAU/BALS
Bairro	Cidade	Cep	UF
EXPOAGRA	GRAJAÚ	65940000	MA

3. INFORMAÇÕES SOBRE A ATIVIDADE

Atividade Econômica	Tipo de Contribuinte		
0	NORMAL		
Porte da Empresa	Tipo de Atividade	Optante pelo Simples? (S/N)	Atividade ocupa via ou logradouro público? NÃO
			Atividade sujeita a Localização e Funcionamento? SIM
SEM	EMPRESAS	N	Atividade exercida por Profissional Autônomo?
			Atividade sujeita à Vigilância Sanitária? (S/N) N
Data de Abertura	No, Processo	Área do Estabelecimento	Autorização para o ISS ELETRÔNICO
04/07/2003		0,00	AUTORIZADO NFe
Data Encerr.	No, Processo	NIRE	CAEPF
/ /		0	. . / -

4. DADOS DO VEÍCULO

Placa	Chassi	Renavam	Cor	Marca	Modelo

5. OUTRAS INFORMAÇÕES SOBRE A ATIVIDADE

Cod. do Serviço	Descrição do Serviço
0	

Código de Nacional de Atividade (CNAE)

- 1610201 Serrarias com desdobramento de madeira
- 1622602 Fabricação de esquadrias de madeira e de peças de madeira para instalações industriais e
- 1622699 Fabricação de outros artigos de carpintaria para construção
- 2330301 Fabricação de estruturas pré-moldadas de concreto armado, em série e sob encomenda
- 2330302 Fabricação de artefatos de cimento para uso na construção
- 2330304 Fabricação de casas pré-moldadas de concreto
- 2330399 Fabricação de outros artefatos e produtos de concreto, cimento, fibrocimento, gesso e ma
- 3811400 Coleta de resíduos não-perigosos
- 3812200 Coleta de resíduos perigosos
- 4120400 Construção de edifícios
- 4211101 Construção de rodovias e ferrovias
- 4213800 Obras de urbanização - ruas, praças e calçadas
- 4299599 Outras obras de engenharia civil não especificadas anteriormente
- 4313400 Obras de terraplenagem
- 4329104 Montagem e instalação de sistemas e equipamentos de iluminação e sinalização em vias púb

4744099 Comércio varejista de materiais de construção em geral  
4923002 Serviço de transporte de passageiros - locação de automóveis com motorista  
4924800 Transporte escolar  
7711000 Locação de automóveis sem condutor

Atividades da Lista de Serviço	Aliquota	Local de Tributação
702 Execução, por administração, empreitada ou subempreitada, de obra	5,0000	Local de Prestação
705 Reparação, conservação e reforma de edifícios, estradas, pontes,	5,0000	Local de Prestação
709 Varrição, coleta, remoção, incineração, tratamento, reciclagem, s	5,0000	Local de Prestação
710 Limpeza, manutenção e conservação de vias e logradouros públicos,	5,0000	Local de Prestação
711 Decoração e jardinagem, inclusive corte e poda de árvores.	5,0000	Local de Prestação
1406 Instalação e montagem de aparelhos, máquinas e equipamenos, inclu	5,0000	Sede
1413 Carpintaria e serralheria.	5,0000	Sede
9999 Outros	0,0000	Sede

6. INFORMAÇÕES DO(S) SÓCIO(S)

CÓD. CONTRIBUINTE	NOME	VALOR COTA
1101016479	S DE OLIVEIRA CHAVES - ME	0,00

ANOTAÇÕES

7. INFORMAÇÕES TRIBUTÁRIAS

Tributo	Exercício	Vlr. Tributo	Vlr. Base Cálculo	Isento	Aliq. %	Fator/Peso
TLF TAXA DE LOCALIZAÇÃO E FUNCIO	2021	400,00	1,00	NÃO	0,0000	0,0000



ESTADO DO MARANHÃO  
 PREFEITURA MUNICIPAL DE GRAJAÚ  
 DEPARTAMENTO DE TRIBUTOS  
 FICHA CADASTRAL DE CONTRIBUINTE

Inscrição Municipal: 1101016479 Situação: Ativo

Dados Básicos

Tipo de Pessoa: Jurídica CPF/CNPJ: 05.757.618/0001-14 Junta Comercial:  
 Nome/Razão Social: S DE OLIVEIRA CHAVES - ME  
 Nome Fantasia: S CHAVES Inscrição Estadual:  
 Endereço: MA 006 , Nº: 1 Complemento: KM 1 - SENTIDO GRAJAU / BALSAS  
 Bairro: EXPOAGRA Telefone: Email: futuracontabilidade@hotmail.com  
 Município: Grajaú / MA CEP: 65940000

Proprietários/Sócios/Responsáveis

TIPO	CPF/CNPJ	Nome/Razão Social	Percentual	Qualificação
Socio	05757618000114	S DE OLIVEIRA CHAVES - ME	50,000	Conselheiro de Administração
Socio	05757618000114	S DE OLIVEIRA CHAVES - ME	50,000	Outros

Enquadramento

Enquadramento:	Nenhum	Simplex Nacional:	Nao
Classificação:		Substituto Tributário:	Nao
Regime Especial:	Não Possui	Calcula Alvará:	Sim

CMAE

CNAE

CNAE	Descrição	Dispensado
1610201	Serrarias com desdobramento de madeira	Nao
1622602	Fabricação de esquadrias de madeira e de peças de madeira para instalações industriais e comerciais	Nao
1622699	Fabricação de outros artigos de carpintaria para construção	Nao
2330301	Fabricação de estruturas pré-moldadas de concreto armado, em série e sob encomenda	Nao
2330302	Fabricação de artefatos de cimento para uso na construção	Nao
2330304	Fabricação de casas pré-moldadas de concreto	Nao
2330399	Fabricação de outros artefatos e produtos de concreto, cimento, fibrocimento, gesso e materiais semelhantes	Nao
3811400	Coleta de resíduos não-perigosos	Nao
3812200	Coleta de resíduos perigosos	Nao
4120400	Construção de edifícios	Nao
4211101	Construção de rodovias e ferrovias	Nao
4213800	Obras de urbanização - ruas, praças e calçadas	Nao
4299599	Outras obras de engenharia civil não especificadas anteriormente	Nao
4313400	Obras de terraplenagem	Nao
4329104	Montagem e instalação de sistemas e equipamentos de iluminação e sinalização em vias públicas, portos e aeroportos	Nao
4744099	Comércio varejista de materiais de construção em geral	Nao
4923002	Serviço de transporte de passageiros - locação de automóveis com motorista	Nao
4924800	Transporte escolar	Nao
7711000	Locação de automóveis sem condutor	Nao

Informações Complementares

Área Comercial (m²):  
 Área Ocupação Solo (m²):  
 Horário de Funcionamento:  
 Capital Social:  
 Área Publicidade (m²):

Escritório de Contabilidade

Status/Observações

Data Início	Data Final	Processo Inicial	Processo Final	Situação	Observação
04/07/2003	//	0000		Ativo	MIGRAÇÃO



## GOVERNO DO ESTADO DO MARANHÃO SECRETARIA DE ESTADO DA FAZENDA

### CERTIDÃO NEGATIVA DE DÉBITO

Nº Certidão: 191410/21      Data da      03/08/2021 09:35:53

Inscrição Estadual: 122078233      CPF/CNPJ: 05757618000114

Razão Social: S DE OLIVEIRA CHAVES ME

Endereço: ROD MA 006, 1 KM 1 SENT GRAJAU BALSAS CEP: 65940000

Telefone: (99)00000000      Município: GRAJAU      UF: MA

Certificamos que, após a realização das consultas procedidas no sistema desta Secretaria, substanciado pelos artigos 240 a 242, da lei nº 7.799, de 19/12/2002 e disposto no artigo 205 da lei nº 5.172, de 25 de outubro de 1966 (Código Tributário Nacional), não constam débitos relativos aos tributos estaduais, administrados por esta Secretaria, em nome do sujeito passivo acima identificado. Ressalvado, todavia, à Fazenda Pública Estadual o direito da cobrança de dívidas que venham a ser apuradas e não alcançadas pela decadência.

Validade da Certidão: 120 (cento e vinte) dias: 01/12/2021.

A autenticidade desta certidão deverá ser confirmada no endereço:  
<http://portal.sefaz.ma.gov.br/>, clicando no item "Certidões" e em seguida em "Validação de Certidão Negativa de Débito".

**CERTIDÃO EMITIDA GRATUITAMENTE.**

  
  
  
Data Impressão: 10/08/2021 10:28:42







**GOVERNO DO ESTADO DO MARANHÃO  
SECRETARIA DE ESTADO DA FAZENDA**

**CERTIDÃO NEGATIVA DE DÍVIDA ATIVA**

Nº Certidão: 061957/21 Data da 01/09/2021 09:52:16

Inscrição Estadual: 122078233 CPF/CNPJ: 05757618000114

Razão Social: S DE OLIVEIRA CHAVES ME

Endereço: ROD MA 006, 1 KM 1 SENT GRAJAU BALSAS CEP: 65940000

Telefone: (99)00000000 Município: GRAJAU UF: MA

Certificamos que, após a realização das consultas procedidas no sistema desta Secretaria e na forma do disposto do artigo 156, da lei nº 2.231, de 29/12/1962, substanciado pelos artigos 240 a 242 da lei nº 7.799, de 19/12/2002, bem como prescreve o artigo 205 da lei nº 5.172, de 25 de outubro de 1966 (Código Tributário Nacional) não constam débitos inscritos na Dívida Ativa, em nome do sujeito passivo acima identificado.

**Validade da Certidão: 120 (cento e vinte) dias: 30/12/2021.**

A autenticidade desta certidão deverá ser confirmada no endereço:  
<http://portal.sefaz.ma.gov.br/>, clicando no item "Certidões" e em seguida em "Validação de Certidão Negativa de Dívida Ativa".

**CERTIDÃO EMITIDA GRATUITAMENTE.**



**PREFEITURA DO MUNICÍPIO DE GRAJAÚ - MA**  
SECRETARIA MUNICIPAL DE FAZENDA E REGULARIZAÇÃO FUNDIÁRIA  
RUA FREI BENJAMIN DE BORNOS, Nº 05 - CENTRO - GRAJAÚ/MA  
06.377.063/0001-48



## CERTIDÃO POSITIVA COM EFEITO DE NEGATIVA Nº 2021000052

Código de Cadastro  
**1202399006**

Contribuinte  
**S DE OLIVEIRA CHAVES - ME**

Logradouro  
**ROD: MA 006, 1, KM 1, CEP - 65940-000**

Bairro  
**SANTOS DUMONT**

Cidade  
**GRAJAÚ**

CPF/CNPJ  
**05.757.618/0001-14**

Número  
**1**

CEP  
**ROD: MA 006, 1, KM 1, CEP - 65940-000**

UF  
**MA**

**Finalidade da Certidão**  
**REGULARIDADE JUNTO A FAZENDA MUNICIPAL**

Certifico para que produza os efeitos legais que revendo os arquivos do Departamento de Cadastro, Tributação e Fiscalização da Prefeitura Municipal de Grajaú, Estado do Maranhão, constatei a **EXISTÊNCIA DE DÉBITOS A VENCER**, estando em dia com os pagamentos das parcelas, fica ressalvado o direito da fazenda pública municipal de inscrever e cobrar os débitos apurados após a expedição da presente.

Válida até 21/11/2021

Código de Controle da Certidão/Número CU6W4PZ56D

Emitida às 09:29:29 do dia 23/08/2021

Certidão emitida gratuitamente.

Atenção qualquer rasura ou emenda invalidará este documento.

Consulte a autenticidade desta certidão em <http://grajau.famlex.com.br/fam-lex/servlet/hwpcconsautcert>

[Assinaturas manuscritas]



**MINISTÉRIO DA FAZENDA**  
**Secretaria da Receita Federal do Brasil**  
**Procuradoria-Geral da Fazenda Nacional**

**CERTIDÃO POSITIVA COM EFEITOS DE NEGATIVA DE DÉBITOS RELATIVOS AOS TRIBUTOS  
FEDERAIS E À DÍVIDA ATIVA DA UNIÃO**

**Nome: S. DE OLIVEIRA CHAVES**  
**CNPJ: 05.757.618/0001-14**

Ressalvado o direito de a Fazenda Nacional cobrar e inscrever quaisquer dívidas de responsabilidade do sujeito passivo acima identificado que vierem a ser apuradas, é certificado que:

1. constam débitos administrados pela Secretaria da Receita Federal do Brasil (RFB) com exigibilidade suspensa nos termos do art. 151 da Lei nº 5.172, de 25 de outubro de 1966 - Código Tributário Nacional (CTN), ou objeto de decisão judicial que determina sua desconsideração para fins de certificação da regularidade fiscal, ou ainda não vencidos; e
2. não constam inscrições em Dívida Ativa da União (DAU) na Procuradoria-Geral da Fazenda Nacional (PGFN).

Conforme disposto nos arts. 205 e 206 do CTN, este documento tem os mesmos efeitos da certidão negativa.

Esta certidão é válida para o estabelecimento matriz e suas filiais e, no caso de ente federativo, para todos os órgãos e fundos públicos da administração direta a ele vinculados. Refere-se à situação do sujeito passivo no âmbito da RFB e da PGFN e abrange inclusive as contribuições sociais previstas nas alíneas 'a' a 'd' do parágrafo único do art. 11 da Lei nº 8.212, de 24 de julho de 1991.

A aceitação desta certidão está condicionada à verificação de sua autenticidade na Internet, nos endereços <<http://rfb.gov.br>> ou <<http://www.pgfn.gov.br>>.

Certidão emitida gratuitamente com base na Portaria Conjunta RFB/PGFN nº 1.751, de 2/10/2014.  
Emitida às 09:27:32 do dia 17/08/2021 <hora e data de Brasília>.  
Válida até 13/02/2022.

Código de controle da certidão: **8BF9.5AC0.08E6.7C00**  
Qualquer rasura ou emenda invalidará este documento.

[Assinaturas manuscritas]

Voltar

Imprimir

**Certificado de Regularidade  
do FGTS - CRF****Inscrição:** 05.757.618/0001-14**Razão Social:** S DE OLIVEIRA CHAVES**Endereço:** KM 01 SENTIDO GRAJAU/BALSAS 01 / EXPOAGRA / GRAJAU / MA /  
65940-000

A Caixa Econômica Federal, no uso da atribuição que lhe confere o Art. 7, da Lei 8.036, de 11 de maio de 1990, certifica que, nesta data, a empresa acima identificada encontra-se em situação regular perante o Fundo de Garantia do Tempo de Serviço - FGTS.

O presente Certificado não servirá de prova contra cobrança de quaisquer débitos referentes a contribuições e/ou encargos devidos, decorrentes das obrigações com o FGTS.

**Validade:** 16/09/2021 a 15/10/2021**Certificação Número:** 2021091601112059782167

Informação obtida em 20/09/2021 16:17:34

A utilização deste Certificado para os fins previstos em Lei esta condicionada a verificação de autenticidade no site da Caixa:  
**[www.caixa.gov.br](http://www.caixa.gov.br)**



PODER JUDICIÁRIO  
JUSTIÇA DO TRABALHO

## CERTIDÃO NEGATIVA DE DÉBITOS TRABALHISTAS

Nome: S. DE OLIVEIRA CHAVES (MATRIZ E FILIAIS)

CNPJ: 05.757.618/0001-14

Certidão nº: 23942693/2021

Expedição: 05/08/2021, às 10:42:37

Validade: 31/01/2022 - 180 (cento e oitenta) dias, contados da data de sua expedição.

Certifica-se que **S. DE OLIVEIRA CHAVES (MATRIZ E FILIAIS)**, inscrito(a) no CNPJ sob o nº **05.757.618/0001-14**, **NÃO CONSTA** do Banco Nacional de Devedores Trabalhistas.

Certidão emitida com base no art. 642-A da Consolidação das Leis do Trabalho, acrescentado pela Lei nº 12.440, de 7 de julho de 2011, e na Resolução Administrativa nº 1470/2011 do Tribunal Superior do Trabalho, de 24 de agosto de 2011.

Os dados constantes desta Certidão são de responsabilidade dos Tribunais do Trabalho e estão atualizados até 2 (dois) dias anteriores à data da sua expedição.

No caso de pessoa jurídica, a Certidão atesta a empresa em relação a todos os seus estabelecimentos, agências ou filiais.

A aceitação desta certidão condiciona-se à verificação de sua autenticidade no portal do Tribunal Superior do Trabalho na Internet (<http://www.tst.jus.br>).

Certidão emitida gratuitamente.

### INFORMAÇÃO IMPORTANTE

Do Banco Nacional de Devedores Trabalhistas constam os dados necessários à identificação das pessoas naturais e jurídicas inadimplentes perante a Justiça do Trabalho quanto às obrigações estabelecidas em sentença condenatória transitada em julgado ou em acordos judiciais trabalhistas, inclusive no concernente aos recolhimentos previdenciários, a honorários, a custas, a emolumentos ou a recolhimentos determinados em lei; ou decorrentes de execução de acordos firmados perante o Ministério Público do Trabalho ou Comissão de Conciliação Prévia.





MINISTÉRIO DA ECONOMIA  
Secretaria Especial de Previdência e Trabalho  
Secretaria de Trabalho  
Subsecretaria de Inspeção do Trabalho

CERTIDÃO DE DÉBITOS  
**NEGATIVA**

**EMPREGADOR:** S. DE OLIVEIRA CHAVES (S. CHAVES)

**CNPJ:** 05.757.618/0001-14

**DATA E HORA DA EMISSÃO:** 30/09/2021, às 16h40

CERTIFICA-SE, de acordo com às informações registradas no sistema CPMR - Controle de Processos de Multas e Recursos que, nesta data, **NÃO CONSTAM** débitos decorrentes de autuações em face do empregador acima identificado.

1. Esta certidão abrange todos os estabelecimentos do empregador.

2. A presente certidão não modifica a situação do empregador que conste do cadastro previsto na Portaria Interministerial MTE/SDH nº 2, de 12 de maio de 2011, que disciplina o Cadastro de Empregadores que tenham submetido trabalhadores a condições análogas a de escravo.

**3. Conforme artigo 5º único da portaria 1421/2014 do MTE, a certidão ora instituída refletirá sempre a última situação ocorrida em cadastros administrativos pelo emitente, de modo que, havendo processos enviados à Procuradoria da Fazenda Nacional - PFN, quanto a estes, poderá ser obtida certidão perante aquele órgão, visando a demonstrar a situação atualizada dos mesmos.** 

4. A autenticidade desta certidão poderá ser confirmada no endereço <http://www.mte.gov.br/certidao/infracoes/debitos> utilizando o código **4IsU6vM**.

5. Expedida com base na Portaria MTE nº 1.421, de 12 de setembro de 2014. Emitida gratuitamente.





MINISTÉRIO DA ECONOMIA  
Secretaria Especial de Previdência e Trabalho  
Secretaria de Trabalho  
Subsecretaria de Inspeção do Trabalho  
Relação de Infrações Trabalhistas

**EMPREGADOR:** S. DE OLIVEIRA CHAVES (S. CHAVES) E TODAS AS SUAS FILIAIS.

**CNPJ:** 05.757.618/0001-14

**DATA E HORA DA EMISSÃO:** 30/09/2021, às 16h41

**DISPOSITIVO LEGAL CONSULTADO:** TODOS DA LEGISLAÇÃO TRABALHISTA

**Quantidade de Processos Por Situação:**

**Procedentes com efeito para reincidência:** 0

**Procedentes sem efeito para reincidência:** Não consultado.

**Todos os demais:** Não consultado.

1. Esta consulta abrange todos os estabelecimentos do empregador.

2. A presente consulta não modifica a situação do empregador que conste do cadastro previsto na Portaria Interministerial MTE/SDH nº 2, de 12 de maio de 2011, que disciplina o Cadastro de Empregadores que tenham submetido trabalhadores a condições análogas a de escravo.

3. A autenticidade desta consulta poderá ser confirmada no endereço <http://cdcit.mte.br/inter/cdcit/pages/infracoes/verificar> utilizando o código **4IsUFs9**.

4. Expedida com base na Lei 12.527, de 18 de novembro de 2011. Emitida gratuitamente.

5 - Será considerado reincidente o empregador infrator que for autuado por infração ao mesmo dispositivo legal, antes de decorridos 02 (dois) anos da imposição de penalidade.



CERTIDÃO DE REGISTRO E QUITAÇÃO  
PESSOA JURIDICA  
Lei Federal Nº 5194 de 24 de Dezembro de 1966

CREA-MA

Nº 851643/2021  
Emissão: 03/08/2021  
Validade: 26/01/2022  
Chave: D7CcA

Conselho Regional de Engenharia e Agronomia do Estado do Maranhão

CERTIFICAMOS que a Empresa mencionada encontra-se registrada neste Conselho, nos Termos da Lei 5.194/66, conforme os dados impressos nesta certidão. CERTIFICAMOS, ainda, que até a presente data, a referida pessoa jurídica e seu(s) responsável(is) técnico(s) estão quites com suas anuidades e demais obrigações junto ao Conselho Regional de Engenharia e Agronomia do Maranhão - CREA-MA, estando habilitada a exercer suas atividades, circunscrita à(s) atribuição(ões) de seu(s) responsável(veis) técnico(s).

Interessado(a)

Empresa: S DE OLIVEIRA CHAVES - ME

CNPJ: 05.757.618/0001-14

Registro: 0000011792

Categoria: Matriz

Capital Social: R\$ 1.250.000,00

Data do Capital: 04/12/2014

Faixa: 5

Objetivo Social: 41.20-4-00 - CONSTRUÇÃO DE EDIFÍCIOS 43.13-4-00 - OBRAS DE TERRAPLENAGEM 42.13-8-00 - OBRAS DE URBANIZAÇÃO - RUAS, PRAÇAS E CALÇADAS 42.11-1-01 - CONSTRUÇÃO DE RODOVIAS E FERROVIAS 16.10-2-01 - SERRARIAS COM DESDOBRAMENTO DE MADEIRA 16.22-6-02 - FABRICAÇÃO DE ESQUADRIAS DE MADEIRA E DE PEÇAS DE INSTALAÇÕES INDUSTRIAIS E COMERCIAIS 16.22-6-99 - FABRICAÇÃO DE OUTROS ARTIGOS DE CARPINTARIA PARA CONSTRUÇÃO 47.44-0-99 - COMÉRCIO VAREJISTA DE MATERIAIS DE CONSTRUÇÃO EM GERAL 23.30-3-99 - FABRICAÇÃO DE OUTROS ARTEFATOS E PRODUTOS DE CONCRETO, CIMENTO, FIBROCIMENTO, GESSO E MATERIAIS SEMELHANTES 23.30-3-01 - FABRICAÇÃO DE ESTRUTURAS PRÉ-MOLDADAS DE CONCRETO ARMADO, EM SÉRIE E SOB ENCOMENDA 23.30-3-02 - FABRICAÇÃO DE ARTEFATOS DE CIMENTO PARA USO NA CONSTRUÇÃO 23.30-3-04 - FABRICAÇÃO DE CASAS PRÉ-MOLDADAS DE CONCRETO 43.29-1-04 - MONTAGEM E INSTALAÇÃO DE SISTEMAS E EQUIPAMENTOS DE ILUMINAÇÃO E SINALIZAÇÃO EM VIAS PÚBLICAS, PORTOS E AEROPORTOS 38.11-4-00 - COLETA DE RESÍDUOS NÃO-PERIGOSOS 38.12-2-00 - COLETA DE RESÍDUOS PERIGOSOS 49.24-8-00 - TRANSPORTE ESCOLAR 77.11-0-00 - LOCAÇÃO DE AUTOMÓVEIS SEM CONDUTOR 49.23-0-02 - SERVIÇO DE TRANSPORTE DE PASSAGEIROS - LOCAÇÃO DE AUTOMÓVEIS COM MOTORISTA 38.21-1-00 - TRATAMENTO E DISPOSIÇÃO DE RESÍDUOS NÃO-PERIGOSOS 38.22-0-00 - TRATAMENTO E DISPOSIÇÃO DE RESÍDUOS PERIGOSOS 38.39-4-01 - USINAS DE COMPOSTAGEM 77.32-2-01 - ALUGUEL DE MÁQUINAS E EQUIPAMENTOS PARA CONSTRUÇÃO SEM OPERADOR, EXCETO ANDAIMES 77.31-4-00 - ALUGUEL DE MÁQUINAS E EQUIPAMENTOS AGRÍCOLAS SEM OPERADOR 49.30-2-03 - TRANSPORTE RODOVIÁRIO DE PRODUTOS PERIGOSOS 43.30-4-03 - OBRAS DE ACABAMENTO EM GESSO E ESTUQUE 43.30-4-04 - SERVIÇOS DE PINTURA DE EDIFÍCIOS EM GERAL 42.11-1-02 - PINTURA PARA SINALIZAÇÃO EM PISTAS RODOVIÁRIAS E AEROPORTOS 42.99-5-01 - CONSTRUÇÃO DE INSTALAÇÕES ESPORTIVAS E RECREATIVAS 81.30-3-00 - ATIVIDADES PAISAGÍSTICAS.

Restrições Relativas ao Objetivo Social: EMPRESA HABILITADA PARA ATUAR SOMENTE NA ÁREA DA ENGENHARIA CIVIL, NO ÂMBITO DAS ATRIBUIÇÕES DE SEUS RESPONSÁVEIS TÉCNICOS.

Endereço Matriz: RODOVIA MA 006, 01, KM 01, EXPOAGRA, GRAJAU, MA, 65940000

Tipo de Registro: Registro Definitivo de Empresa

Data Inicial: 02/07/2013

Data Final: Indefinido

Registro Regional: 0000011792EMMA

Descrição

CERTIDÃO DE REGISTRO E QUITAÇÃO PESSOA JURIDICA

Informações / Notas

- A capacidade técnico-profissional da empresa é comprovada pelo conjunto dos acervos técnicos dos profissionais constantes de seu quadro técnico.
- A certidão teve sua validade reduzida em virtude da DATA FIM DO CONTRATO da Responsabilidade Técnica do profissional: AUGUSTO CESAR MELO DA COSTA. Data de fim do contrato: 26/01/2022
- Esta certidão perderá a validade, caso ocorra qualquer alteração posterior dos elementos cadastrais nela contidos

Última Anuidade Paga

Ano: 2021 (4/4)

Autos de Infração

Nada consta

Responsáveis Técnicos

Profissional: AUGUSTO CESAR MELO DA COSTA

Registro: 1103291688

CPF: 104.391.613-04

Data Início: 05/02/2021

Data Fim: Indefinido

Data Fim de Contrato: 26/01/2022

Títulos do Profissional:

ENGENHEIRO CIVIL

Atribuição: ART. 7 DA RESOLUCAO 218, DE 29/06/73, DO CONFEA





CERTIDÃO DE REGISTRO E QUITAÇÃO  
PESSOA JURIDICA  
Lei Federal Nº 5194 de 24 de Dezembro de 1966

CREA-MA

PM DE AMARANTE  
DO MARANHÃO - MA  
FL(S) Nº 234  
Rúbrica: [assinatura]

Página 2/2

Nº 851643/2021  
Emissão: 03/08/2021  
Validade: 26/01/2022  
Chave: D7CcA

Conselho Regional de Engenharia e Agronomia do Estado do Maranhão

Tipo de Responsabilidade: RESPONSÁVEL TÉCNICO



*[assinatura]*

*[assinatura]*

*[assinatura]*

*[assinatura]*

*[assinatura]*



**CERTIDÃO DE REGISTRO E QUITAÇÃO**  
**PESSOA FÍSICA**  
Lei Federal Nº 5194 de 24 de Dezembro de 1966

**CREA-MA**

PM DE AMARANTE  
DO MARANHÃO - MA  
FL(S) Nº 235  
Rúbrica: [assinatura]

Página 1/1

Nº 843555/2021  
Emissão: 31/03/2021  
Validade: 31/03/2022  
Chave: 24Z6a

**Conselho Regional de Engenharia e Agronomia do Estado do Maranhão**

CERTIFICAMOS que o profissional mencionado encontra-se registrado neste Conselho, nos termos da Lei 5.194/66, de 24/12/1966, conforme os dados acima. CERTIFICAMOS, ainda, face o estabelecimento nos artigos 68 e 69 da referida Lei, que o interessado não se encontra em débito com o CREA-MA.

**Interessado(a)**

Profissional: AUGUSTO CESAR MELO DA COSTA  
Registro: 1103291688  
CPF: 104.391.613-04

Tipo de Registro: Registro Definitivo de Profissional (DIPLOMADO NO PAÍS)  
Data de registro: 06/11/1981

**Título(s)**

**GRADUAÇÃO**

ENGENHEIRO CIVIL  
Atribuição: ART. 7 DA RESOLUCAO 218, DE 29/06/73, DO CONFEA  
Instituição de Ensino: xx  
Data de Formação: 11/07/1980

**Descrição**

CERTIDÃO DE REGISTRO E QUITAÇÃO PESSOA FÍSICA

**Informações / Notas**

- A falsificação deste documento constitui-se em crime previsto no Código Penal Brasileiro, sujeitando o(a) autor(a) à respectiva ação penal.
- CERTIFICAMOS que caso ocorra(m) alteração(ões) no(s) elemento(s) contido(s) neste documento, esta Certidão perderá a sua validade para todos os efeitos.
- Esta certidão perderá a validade, caso ocorra qualquer alteração posterior dos elementos cadastrais nela contidos.
- Válido em todo território nacional.

**Última Anuidade Paga**

Ano: 2021 (1/1)

**Autos de infração**

Nada consta

**Responsabilidades Técnicas**

Empresa: A.C.M. CONSTRUCOES E TERRAPLENAGEM LTDA  
Registro: 0000006671  
CNPJ: 05.449.296/0001-46  
Data Início: 17/01/2013  
Data Fim: Indefinido  
Data Fim de Contrato: Indefinido  
Tipo de Responsabilidade: RESPONSÁVEL TÉCNICO

Empresa: S DE OLIVEIRA CHAVES

Registro: 0000011792  
CNPJ: 05.757.618/0001-14  
Data Início: 05/02/2021  
Data Fim: Indefinido  
Data Fim de Contrato: 26/01/2022  
Tipo de Responsabilidade: RESPONSÁVEL TÉCNICO

Empresa: H T CONSTRUCOES EIRELI

Registro: 0000012636  
CNPJ: 21.404.096/0001-23  
Data Início: 03/02/2021  
Data Fim: Indefinido  
Data Fim de Contrato: Indefinido  
Tipo de Responsabilidade: RESPONSÁVEL TÉCNICO



## CONTRATO DE PRESTAÇÃO DE SERVIÇOS TÉCNICOS

Aos vinte e oito dias do mês de dezembro do ano de dois mil e vinte, de um lado o **ENGº CIVIL AUGUSTO CESAR MELO DA COSTA**, REGISTRO NACIONAL CONFEA RNP 110329168-8, CI nº 0271189940 - SESP MA e CPF Nº 104.391.613-04, residente à Rua Turiaçú Qd 15 nº 30 Parque Pindorama, São Luís – MA doravante denominada **CONTRATADO**, e de outro lado a **EMPRESA: S DE OLIVEIRA CHAVES.**, CNPJ: 05.757.618/0001-14, representada neste ato por seu Representante Legal o Sr. Silvano de Oliveira Chaves RG: 0271189940 SESP-MA, CPF 104.391.613-04, doravante denominada **CONTRATANTE**, resolvem de comum acordo firmar o presente Contrato de Prestação de Serviços Técnicos Profissionais de Engenharia, de acordo com as seguintes cláusulas e condições:

### CLÁUSULA PRIMEIRA - DO OBJETO

1 – Constitui objeto do presente Contrato, a prestação de serviços técnicos profissionais de Engenharia pelo **CONTRATADO** para:

1.1-Responsabilidade Técnica sob serviços conforme atividade constantes no contrato de constituição da Empresa, e de conformidade com as atribuições do profissional “Engenheiro Civil”, perante ao CREA - CONFEA.

1.2-Os serviços contratados nesta modalidade serão realizados pelo **CONTRATADO** o qual cumprirá uma carga horaria máxima de 10 (dez) horas semanais.

1.3-O **CONTRATADO** deverá registrar a ART - Anotação de Responsabilidade Técnica referente aos serviços ora contratados, antes do início dos trabalhos.

### CLÁUSULA SEGUNDA – DO PRAZO

2 – Os serviços objeto do presente Contrato, deverão ser realizados pelo **CONTRATADO**, no prazo de doze (meses) a contar da assinatura deste Instrumento.

### CLÁUSULA TERCEIRA - DOS PREÇOS E FORMA DE PAGAMENTO

3- O **CONTRATANTE** pagará ao **CONTRATADO**, pelos serviços contratados, a importância de R\$ 8.312,00 (oito mil trezentos e doze reais), pelo período de 12 (doze) meses, a partir desta data, de maneira mensal e sempre até o 5º dia útil de cada mês subsequente ao trabalhado.

RUBRICAS: 1..... 2..... 3..... 4.....

3.1- Os tributos incidentes sobre os serviços ora contratados deverão ser recolhidos pelo contribuinte, conforme definido na legislação tributária.

#### **CLÁUSULA QUARTA - DA VIGÊNCIA**

4- O presente Contrato vigorará durante o período de 12 (doze) meses, contados da data 29/01/2021 à 29/01/2022.

#### **CLÁUSULA QUINTA - DA RESCISÃO**

5 - O presente Contrato poderá ser rescindido amigavelmente a qualquer tempo, mediante notificação à parte contrária com antecedência mínima de 30 (trinta) dias, sem que o mero exercício de tal faculdade implique em quaisquer ônus.

#### **CLÁUSULA SEXTA - DAS PENALIDADES**

*Quanto à fixação de multa para as situações de atraso na execução dos trabalhos, no pagamento ou na rescisão antecipada, deverá o percentual ser fixado pelas partes, de acordo com a situação específica.*

#### **CLÁUSULA SÉTIMA – DA RESPONSABILIDADE DO CONTRATANTE**

7- Fica estabelecido, que o *CONTRATANTE* disponibilizará os recursos materiais e financeiros necessários para a perfeita execução dos serviços objeto deste contrato.

#### **CLÁUSULA OITAVA – DA RESPONSABILIDADE DA CONTRATADA**

8- Fica estabelecido, que o *CONTRATADO* manterá a sua documentação pessoal (CREA, RG, CPF) etc., atualizados com suas obrigações e tudo que for necessário para a perfeita execução dos serviços objeto deste contrato.

#### **CLÁUSULA NONA - DO EXERCÍCIO DOS DIREITOS**

9- Qualquer omissão ou tolerância das partes em exigir o estrito cumprimento dos termos e condições do presente Contrato, ou em exercer uma prerrogativa dele decorrente, não constituirá renúncia, nem afetará o direito da parte de exercê-lo a qualquer tempo.

9.1- Aplicam-se ao presente Contrato as disposições do Código Civil e do Código de Defesa do Consumidor naquilo em que lhe forem compatíveis.

#### **CLÁUSULA NONA - DO FORO DE ELEIÇÃO**

10- As partes de comum acordo, elegem o Fórum da Comarca de São Luís (MA), para dirimir qualquer dúvida oriunda do presente Contrato, com renúncia expressa de qualquer outro por mais privilegiado que seja.

RUBRICAS: 1..... 2..... 3..... 4.....

E, por estarem assim justas e contratadas, assinam as partes o presente Contrato, em 02 (duas) vias de igual teor e forma, para os mesmos efeitos, na presença de 02 (duas) testemunhas.

São Luís (MA), 28 de dezembro de 2020.

**SILVANO DE OLIVEIRA CHAVES  
CONTRATANTE**

AUGUSTO CESAR MELO DA COSTA:10439161304  
Assinado de forma digital por AUGUSTO CESAR MELO DA COSTA:10439161304  
Dados: 2020.12.28 10:25:32 -03'00'

**ENGº AUGUSTO CÉSAR MELO DA COSTA  
CONTRATADO**

**TESTEMUNHAS:**

1) Roberto Silvestre Sousa Chaves  
Nome:  
CPF: 029.655.781.70

2) Roberto de Andrade Araujo  
Nome:  
CPF: 026445622003-8

RUBRICAS: 1.....2.....3.....4.....

Este documento foi assinado digitalmente por SILVANO DE OLIVEIRA CHAVES  
Para verificar as assinaturas vá ao site <https://www.portaldeassinaturas.com.br/443> e utilize o código DAD5-11A0-AD97-F0AC



PM DE AMARANTE  
DO MARANHÃO - MA  
FL(S) Nº 239  
Rúbrica: [assinatura]

## PROTOCOLO DE ASSINATURA(S)

O documento acima foi proposto para assinatura digital na plataforma Portal de Assinaturas Certisign. Para verificar as assinaturas clique no link: <https://www.portaldeassinaturas.com.br/Verificar/DAD5-11A0-AD97-F0AC> ou vá até o site <https://www.portaldeassinaturas.com.br:443> e utilize o código abaixo para verificar se este documento é válido.

Código para verificação: DAD5-11A0-AD97-F0AC



### Hash do Documento

1F73481EDF8E7624E9FEE579E8289D259CA0D3670C5CA16234A10C944DBFDFD0

O(s) nome(s) indicado(s) para assinatura, bem como seu(s) status em 04/01/2021 é(são) :

- SILVANIO DE OLIVEIRA CHAVES (Administrador) - 011.746.593-35 em 04/01/2021 11:58 UTC-03:00  
Tipo: Certificado Digital - S DE OLIVEIRA CHAVES - 05.757.618/0001-14





## **S. DE OLIVEIRA CHAVES – ME**

ROD. MA 006, Nº 01, KM 1, SENTIDO GRAJAÚ/FORMOSA/BALSAS,  
BAIRRO EXPOAGRA – GRAJAÚ / MA, CEP: 65.640-000  
CNPJ: 05.757.618/0001-14

Ilmo. Sr.

Presidente e demais Membros da Comissão Permanente de Licitação – CPL

Prefeitura Municipal de Amarante do Maranhão – MA

### **DECLARAÇÃO DE RESPONSABILIDADE**

Ref.: TOMADA DE PREÇOS Nº 006/2021

Declaramos que a empresa **S. DE OLIVEIRA CHAVES - ME**, inscrita no CNPJ sob o nº **05.757.618/0001-14**, sediada em ROD MA 006, Nº 01, KM 01, Bairro Expoagra, sentido Grajaú/Formosa/Balsas, na cidade de Grajaú/MA, CEP: 65.940-000, por intermédio de seu representante legal, Sr. **Silvanio de Oliveira Chaves**, brasileiro, divorciado, empresário, proprietário e representante legal da empresa, portador da Carteira de Identidade nº 033994692007-1 SSP/MA, e do CPF: 011.746.593-35, residente e domiciliado às margens da BR 226, Casa 150, Bairro Trizidela, na cidade de Grajaú/MA, CEP: 65.940-000, não efetuou a visita técnica no local onde serão executados os serviços, mas assume incondicionalmente a responsabilidade de executar os serviços em conformidade com todas as condições e exigências estabelecidas no edital de licitação na modalidade TOMADA DE PREÇOS Nº 008/2021, atendimento ao item 6.2.3.6.

Grajaú/MA, 21 de Setembro de 2021.

CNPJ: 05.757.618/0001-14  
S. DE OLIVEIRA CHAVES - ME  
ROD. MA 006, Nº 01 KM 1 EXPOAGRA  
CEP 65.940-000 GRAJAÚ - MA

**S. DE OLIVEIRA CHAVES - ME**

**SILYANIO DE OLIVEIRA CHAVES**

CI: 033994692007-1 SSP/MA

CPF: 011.746.593-35



Certidão de Acervo Técnico - CAT  
Resolução Nº 1025 de 30 de Outubro de 2009  
Resolução Nº 218 de 29 de Junho de 1973

**CREA-MA**

PM DE AMARANTE  
DO MARANHÃO - MA  
FL(S) Nº 241  
Rúbrica:

Página 1/17

Conselho Regional de Engenharia e Agronomia do Estado do Maranhão

CAT COM REGISTRO DE ATESTADO

**824353/2020**

Atividade concluída

CERTIFICAMOS, em cumprimento ao disposto na Resolução nº 1.025, de 30 de outubro de 2009, do Confea, que consta dos assentamentos deste Conselho Regional de Engenharia e Agronomia do Estado do Maranhão - Crea-MA, o Acervo Técnico do profissional **AUGUSTO CESAR MELO DA COSTA** referente à(s) Anotação(ões) de Responsabilidade Técnica - ART abaixo discriminada(s):

Profissional: **AUGUSTO CESAR MELO DA COSTA**  
Registro: **2950D MA MA** RNP: 1103291688  
Título profissional: ENGENHEIRO CIVIL

Número da ART: **MA20170134258** Tipo de ART: OBRA / SERVIÇO Registrada em: 06/11/2017 Baixada em: 23/01/2020  
Forma de registro: INICIAL Participação técnica: INDIVIDUAL  
Empresa contratada: **A.C.M. CONSTRUCOES E TERRAPLENAGEM LTDA**

Contratante: **PREFEITURA MUNICIPAL DE ANAJATUBA MA** CPF/CNPJ: **06.002.372/0001-33**  
Endereço do contratante: RUA BENEDITO LEITE Nº: 868  
Complemento: Bairro: CENTRO  
Cidade: Anajatuba UF: MA CEP: 65490000  
Contrato: 223/2017 Celebrado em: 04/10/2017  
Valor do contrato: R\$ 293.817,58 Tipo de contratante: PESSOA JURÍDICA  
Ação institucional: Moradia Popular  
Endereço da obra/serviço: POVOADO POVOADO PICADA Nº: S/N  
Complemento: ZONA RURAL Bairro: POVOADO PICADA  
Cidade: ANAJATUBA UF: MA CEP: 65490000  
Data de início: 05/10/2017 Conclusão efetiva: 05/04/2018  
Finalidade: Esportivo  
Proprietário: **PREFEITURA MUNICIPAL DE ANAJATUBA MA** CPF/CNPJ: 06.002.372/0001-33  
Atividade Técnica: 1 - **ATUACAO** ATIVIDADES DE A.R.T. -> #A0128 - ESTADIO 53 - EXECUCAO 7500.00 metro quadrado;

Observações  
CONSTRUÇÃO DE CAMPO DE FUTEBOL NO POVOADO PICADA, ZONA RURAL DO MUNICÍPIO DE ANAJATUBA-MA.

Número da ART: **MA20180223880** Tipo de ART: OBRA / SERVIÇO Registrada em: 11/12/2018 Baixada em: 23/01/2020  
Forma de registro: COMPLEMENTAR Participação técnica: INDIVIDUAL  
Empresa contratada: **A.C.M. CONSTRUCOES E TERRAPLENAGEM LTDA**

Contratante: **PREFEITURA MUNICIPAL DE ANAJATUBA MA** CPF/CNPJ: **06.002.372/0001-33**  
Endereço do contratante: RUA BENEDITO LEITE Nº: 868  
Complemento: Bairro: CENTRO  
Cidade: Anajatuba UF: MA CEP: 65490000  
Contrato: 223/2017 Celebrado em: 04/10/2017  
Valor do contrato: R\$ 293.817,58 Tipo de contratante: PESSOA JURÍDICA  
Ação institucional: Moradia Popular  
Endereço da obra/serviço: POVOADO POVOADO PICADA Nº: S/N  
Complemento: ZONA RURAL Bairro: POVOADO PICADA  
Cidade: ANAJATUBA UF: MA CEP: 65490000  
Data de início: 05/10/2017 Conclusão efetiva: 30/12/2019  
Finalidade: Esportivo  
Proprietário: **PREFEITURA MUNICIPAL DE ANAJATUBA MA** CPF/CNPJ: 06.002.372/0001-33  
Atividade Técnica: 1 - **ATUACAO** ATIVIDADES DE A.R.T. -> #A0128 - ESTADIO 53 - EXECUCAO 7500.00 metro quadrado;

Observações  
CONSTRUÇÃO DE CAMPO DE FUTEBOL NO POVOADO PICADA, ZONA RURAL DO MUNICÍPIO DE ANAJATUBA-MA.

Informações Complementares





Certidão de Acervo Técnico - CAT  
Resolução Nº 1025 de 30 de Outubro de 2009  
Resolução Nº 218 de 29 de Junho de 1973

Conselho Regional de Engenharia e Agronomia do Estado do Maranhão

PM DE AMARANTE  
DO MARANHÃO - MA  
FL (S) Nº 242  
Rúbrica: *[assinatura]*

Página 2/17

CREA-MA

CAT COM REGISTRO DE ATESTADO

824353/2020

Atividade concluída

CERTIFICAMOS, finalmente, que se encontra vinculado à presente Certidão de Acervo Técnico – CAT, o atestado contendo 15 folha(s), expedido pelo contratante da obra/serviço, a quem cabe a responsabilidade pela veracidade e exatidão das informações nele constantes.

Certidão de Acervo Técnico nº 824353/2020  
12/02/2020, 11:56  
Y15W0

A Certidão de Acervo Técnico (CAT) à qual o atestado está vinculado constituirá prova da capacidade técnico-profissional da pessoa jurídica somente se o responsável técnico indicado estiver ou venha a ser integrado ao seu quadro técnico por meio de declaração entregue no momento da habilitação ou da entrega das propostas.

Certificamos que se encontra vinculado à presente CAT o atestado apresentado em cumprimento à Lei nº 8.666/93, expedido pela pessoa jurídica contratante, a quem cabe a responsabilidade pela veracidade e exatidão das informações nele constantes. É de responsabilidade deste Conselho a verificação da atividade profissional em conformidade com a Lei nº 5.194/66 e Resoluções do Conselho Federal de Engenharia e Agronomia - CONFEA.

Esta certidão perderá a validade, caso ocorra qualquer alteração posterior dos elementos cadastrais nela contidos.

Fica(m) Excluído(s), no entanto, o(s) serviço(s) cujas atribuições não competem ao(s) profissional(is) em questão.

A autenticidade desta Certidão pode ser verificada em: <https://crea-ma.sitac.com.br/publico/>, com a chave: Y15W0

Conselho Regional de Engenharia e Agronomia do Estado do Maranhão

Rua 28 de Julho, nº 214, Centro, São Luís/MA

Tel: + 55 (98) 2106-8300 Fax: + 55 (98) 2106-8300 E-mail: faleconosco@creama.org.br



CREA-MA  
Conselho Regional de Engenharia e  
Agronomia do Estado do Maranhão



Impresso em: 12/02/2020, às 12:05.

## LAUDO DE VISTORIA

Atestamos para os devidos fins que a empresa **ACM CONSTRUÇÕES E TERRAPLENAGEM LTDA.**, estabelecida nesta capital à Av. Contorno Leste nº 11 COHATRAC I, São Luís MA, CEP 65.053-570, CNPJ 05.449.296/0001-46, sob a responsabilidade do Eng<sup>o</sup> Civil Augusto César Melo da Costa - RNP CONFEA 1103291688 e CREA 2950/D MA, executou para esta Prefeitura Municipal de Anajatuba CNPJ 06.002.372/0001-33 os serviços de CONSTRUÇÃO DE CAMPO DE FUTEBOL NO BAIRRO PICADA ANAJATUBA MA., tendo bom desempenho cumprindo tecnicamente os termos do contrato e demais exigências legais, e nada tendo que desabone a conduta do proponente, descritos abaixo e com as seguintes características:

**PERÍODO DE EXECUÇÃO:** 05/10/2017 à 04/12/2019.

ITEM	CÓDIGO	FONTE	DESCRIÇÃO DOS SERVIÇOS	UNID	Quant.
<b>1 SERVIÇOS PRELIMINARES</b>					
1.1	74209/001	SINAPI	Placa de obra em chapa de aço galvanizado, Padrão Governo Federal	m²	6,00
1.2	74077/003	SINAPI	LOCAÇÃO CONVENCIONAL DE OBRA, ATRAVÉS DE GABARITO DE TABUAS CORRIDAS PONTALETADAS, COM REAPROVEITAMENTO DE 3 VEZES.	m²	498,10
<b>2 MOBILIZAÇÃO E DESMOBILIZAÇÃO</b>					
2.1	COMPOSIÇÃO 01	CPU	MOBILIZAÇÃO	un	1,00
2.2	COMPOSIÇÃO 02	CPU	DESMOBILIZAÇÃO	un	1,00
<b>3 INSTALAÇÃO DE CANTEIRO</b>					
3.1	41598	SINAPI	Ligação provisória de energia elétrica em canteiro de obra	un	1,00
3.2	89957	SINAPI	Ponto de consumo, terminal de água fria (sub-ramal) c/ tubulação de PVC	un	1,00
3.3	93207	SINAPI	Execução de escritório em canteiro de obra, em chapa de madeira compensada, não incluso mobiliário e equipamentos.	m²	22,00
<b>4 ADMINISTRAÇÃO DA OBRA</b>					
4.1	COMPOSIÇÃO 03	SINAPI	ADMINISTRAÇÃO DA OBRA	mês	5,00
<b>5 MOVIMENTO DE TERRA</b>					
<b>5.1 FUNDAÇÕES</b>					
5.1.1	74005/001	SINAPI	ATERRO COM COMPACTAÇÃO MECÂNICA	m³	4.012,50
<b>5.2 FUNDAÇÕES</b>					
5.2.1	94316	SINAPI	ATERRO COM COMPACTAÇÃO MECÂNICA	m³	30,00
5.2.2	93358	SINAPI	Escavação manual de valas em qualquer terreno exceto rocha até h= 2,0m	m³	16,68
5.2.3	94098	SINAPI	Preparo de fundo de vala	m³	32,10
<b>6 FUNDAÇÕES</b>					
<b>6.1 CONCRETO ARMADO - SAPATAS</b>					
6.1.1	95241	SINAPI	Lastro de concreto magro	m²	0,48
6.1.2	96529	SINAPI	FABRICAÇÃO, MONTAGEM E DESMONTAGEM DE FORMA PARA SAPATA, EM MADEIRA SERRADA, F=25 MM, 1 UTILIZAÇÃO.	m²	27,78
6.1.3	92917	SINAPI	Armação de aço CA-50 Ø 8,0mm, incluso fornecimento, corte, dobra e colocação	kg	292,32
6.1.4	92720	SINAPI	Concreto Bombeado fck= 25MPa; incluindo preparo, lançamento e adensamento	m³	7,68
6.2			<b>CONCRETO ARMADO - VIGAS BALDRAMES</b>		

Este documento encontra-se registrado no Conselho Regional de Engenharia e Agronomia do Estado do Maranhão, vinculado à Certidão nº 824353/2020, em 12/02/2020 em



Certidão nº 824353/2020  
12/02/2020, 12:05

Chave de Impressão: Y15W0

O documento neste ato registrado foi emitido em 12/02/2020 e contém 7 folhas



## LAUDO DE VISTORIA

6.2.1	95241	SINAPI	Lastro de concreto magro	m³	1,13
6.2.2	96530	SINAPI	FABRICAÇÃO, MONTAGEM E DESMONTAGEM DE FORMA PARA VIGA BALDRAME, EM MADEIRA SERRADA, E=25 MM, 1 UTILIZAÇÃO.	m²	56,25
6.2.3	92919	SINAPI	Armação de aço CA-50 Ø 10mm; incluso fornecimento, corte, dobra e colocação	kg	447,64
6.2.4	92917	SINAPI	Armação de aço CA-50 Ø 8mm; incluso fornecimento, corte, dobra e colocação	kg	224,16
6.2.5	92916	SINAPI	Armação de aço CA-50 Ø 6.3mm; incluso fornecimento, corte, dobra e colocação	kg	92,95
6.2.6	92915	SINAPI	Armação de aço CA-60 Ø 5,0mm; incluso fornecimento, corte, dobra e colocação	kg	87,49
ITEM	CÓDIGO	FONTE	DESCRIÇÃO DOS SERVIÇOS	UNID	Quant.
6.2.7	92720	SINAPI	Concreto Bombeado fck= 25MPa; incluindo preparo, lançamento e adensamento	m³	4,69
<b>7</b>			<b>SUPERESTRUTURA</b>		
<b>7.1</b>			<b>CONCRETO ARMADO - PILARES</b>		
7.1.1	92430	SINAPI	Montagem e desmontagem de forma para pilares, em chapa de madeira compensada plastificada com reaproveitamento	m²	33,00
7.1.2	92778	SINAPI	Armação de aço CA-50 Ø 10mm; incluso fornecimento, corte, dobra e colocação	kg	325,60
7.1.3	92775	SINAPI	Armação de aço CA-60 Ø 5,0mm; incluso fornecimento, corte, dobra e colocação	kg	81,31
7.1.4	92720	SINAPI	Concreto Bombeado fck= 25MPa; incluindo preparo, lançamento e adensamento	m³	2,63
<b>7.2</b>			<b>CONCRETO ARMADO - VIGAS SUPERIORES</b>		
7.2.1	92467	SINAPI	Montagem e desmontagem de forma para vigas, em chapa de madeira plastificada com reaproveitamento	m²	45,00
7.2.2	92778	SINAPI	Armação de aço CA-50 Ø 10mm; incluso fornecimento, corte, dobra e colocação	kg	447,64
7.2.3	92917	SINAPI	Armação de aço CA-50 Ø 8mm; incluso fornecimento, corte, dobra e colocação	kg	224,16
7.2.4	92916	SINAPI	Armação de aço CA-50 Ø 6.3mm; incluso fornecimento, corte, dobra e colocação	kg	92,95
7.2.5	92775	SINAPI	Armação de aço CA-60 Ø 5,0mm; incluso fornecimento, corte, dobra e colocação	kg	87,49
7.2.6	92720	SINAPI	Concreto Bombeado fck= 25MPa; incluindo preparo, lançamento e adensamento	m³	4,69
<b>7.3</b>			<b>CONCRETO ARMADO - VERGAS E CONTRAVERGAS</b>		
7.3.1	93186	SINAPI	Verga e contraverga pré-moldada vão de até 1,5m	m	25,90
<b>7.4</b>			<b>LAJE</b>		
7.4.1	92267	SINAPI	Fabricação de forma para lajes, em chapa de madeira compensada	m²	75,36
7.4.2	92767	SINAPI	Armação de laje de uma estrutura convencional	kg	904,32
7.4.3	92727	SINAPI	Concretagem de vigas e lajes, FCK 20 MPA	m³	9,04
<b>8</b>			<b>SISTEMAS DE VEDAÇÃO VERTICAL</b>		
<b>8.1</b>			<b>ALVENARIA DE VEDAÇÃO</b>		
8.1.1	87477	SINAPI	Alvenaria de vedação com blocos cerâmicos de 8 furos 9x19x39cm em ½ vez; assentamento com argamassa traço 1:2:8 (cimento, cal e areia)	m²	338,58
<b>9</b>			<b>ESQUADRIAS</b>		
<b>9.1</b>			<b>PORTAS DE MADEIRA</b>		
9.1.1	90847	SINAPI	Porta de madeira para banheiro em MDF melamínico, PM-2, dimensões 60x160cm, espessura 1,8cm; incluso marco e dobradiças	un	6,00
9.1.2	90844	SINAPI	Porta de madeira para banheiro em MDF melamínico, PM-3, dimensões 90x160cm, espessura 1,8cm; incluso marco e dobradiças	un	5,00
<b>9.2</b>			<b>FERRAGENS E ACESSÓRIOS</b>		
9.2.1	36207	SINAPI	Barra de apoio em L em aço inox polido 80x80, diametro minimo 3cm.	und	2,00

Este documento encontra-se registrado no Conselho Regional de Engenharia e Agronomia do Estado do Maranhão, vinculado à Certidão nº 824353/2020, em 12/02/2020 em



Certidão nº 824353/2020  
12/02/2020, 12:05  
Chave de Impressão: Y15W0

O documento neste ato registrado foi emitido em 12/02/2020 e contém 7 folhas



## LAUDO DE VISTORIA

9.2.2	36205	SINAPI	Barra de apoio reta em aço inox polido, comprimento 70cm, diâmetro mínimo 3cm.	und	4,00
9.2.3	74046/2	SINAPI	Tarjeta metálica circular tipo LIVRE/OCUPADO para porta em banheiro	un	4,00
<b>9.3 JANELAS DE ALUMÍNIO</b>					
9.3.1	94559	SINAPI	Janela basculante de alumínio, dimensões 50x50cm, JA-1, exceto vidro miniboreal	m²	0,50
9.3.2	94559	SINAPI	Janela basculante de alumínio, dimensões 50x160cm, JA-2, exceto vidro miniboreal	m²	5,60
<b>9.4 VIDROS</b>					
9.4.1	84959	SINAPI	Vidro fantasia miniboreal 6mm - fornecimento e instalação	m²	3,20
9.4.2	85005	SINAPI	Espelho cristal, espessura 4mm, sem moldura, fornecimento e instalação	m²	2,70
<b>10 REVESTIMENTOS INTERNO E EXTERNO</b>					
<b>10.1 REVESTIMENTO INTERNO</b>					
10.1.1	87905	SINAPI	Chapisco em parede interna com argamassa traço 1:3 (cimento e areia)	m²	383,38
10.1.2	87535	SINAPI	Emboço de parede interna com argamassa traço 1:2:3 (cimento, cal e areia), espessura 2cm	m²	383,38
10.1.3	87329	SINAPI	Argamassa traço 1:6 (cimento e areia média)	m³	0,74
10.1.4	87273	SINAPI	Revestimento cerâmico com placas de dimensões 30x40cm aplicadas à altura inteira das paredes	m²	98,75
<b>10.2 REVESTIMENTO EXTERNO</b>					
10.2.1	87905	SINAPI	Chapisco em parede externa com argamassa traço 1:3 (cimento e areia)	m²	239,40
10.2.2	87792	SINAPI	Massa única ou emboço para fachada com argamassa traço 1:2:3 (cimento, cal e areia), espessura 2,5cm	m²	239,40
<b>10.3 FORRO</b>					
10.3.1	96486	SINAPI	FORRO EM RÉGUAS DE PVC	m²	72,57
<b>10.4 PISO</b>					
10.4.1	87372	SINAPI	Argamassa traço 1:3 (cimento e areia média) p/ contrapiso preparo manual	m³	7,40
10.4.2	87256	SINAPI	Revestimento cerâmico para piso com placas tipo esmaltada extra de dimensões 60x60 cm aplicada em ambientes de área entre 5 m² e 10 m². af. 06/2014	m²	147,96
10.4.3	98689	SINAPI	Soleira em granito cinza andorinha, L= 15cm, espessura 2cm (Peitoril)	m	1,72
<b>10.5 Telhado</b>					
10.5.1	92543	SINAPI	Trama de madeira composta por terças para telhado de até duas águas para telha ondulada de fibrocimento, metálica, plástica ou termo acústica, incluso transporte	m²	87,53
10.5.2	94210	SINAPI	Telhamento com telha ondulada de fibrocimento E=6mm	m²	87,53
<b>11 PINTURAS E ACABAMENTOS</b>					
11.1	88495	SINAPI	Emassamento com lixamento de parede para pintura PVA	m²	88,65
11.2	88489	SINAPI	Pintura com tinta acrílica 2 demãos	m²	88,65
11.3	88485	SINAPI	Fundo selador látex PVA	m²	326,40
11.4	88423	SINAPI	Pintura texturizada acrílica (grafato)	m²	326,40
<b>12 INSTALAÇÃO HIDRAULICA</b>					
<b>12.1 TUBULAÇÕES E CONEXÕES DE PVC</b>					
12.1.1	89446	SINAPI	Tubo PVC soldável Ø 25mm, fornecimento e instalação	m	38,90
12.1.2	89449	SINAPI	Tubo PVC soldável Ø 50mm, fornecimento e instalação	m	35,76
12.1.3	89504	SINAPI	Curva PVC 45° soldável Ø 50mm, fornecimento e instalação	un	4,00
12.1.4	89489	SINAPI	Curva PVC 90° soldável Ø 25mm, fornecimento e instalação	un	23,00
12.1.5	89503	SINAPI	Curva PVC 90° soldável Ø 50mm, fornecimento e instalação	un	8,00
12.1.6	90373	SINAPI	Joelho PVC de redução 90° soldável com bucha de latão 25mm x 1/2", fornecimento e instalação	un	18,00

Este documento encontra-se registrado no Conselho Regional de Engenharia e Agronomia do Estado do Maranhão, vinculado à Certidão nº 824353/2020, em 12/02/2020 em



Certidão nº 824353/2020  
12/02/2020, 12:05

Chave de Impressão: Y15W0

O documento neste ato registrado foi emitido em 12/02/2020 e contém 7 folhas





## LAUDO DE VISTORIA

12.1.7	89617	SINAPI	Tê PVC soldável 25mm, fornecimento e instalação	un	10,00
12.1.8	89625	SINAPI	Tê PVC soldável 50mm, fornecimento e instalação	un	8,00
12.1.9	89627	SINAPI	Tê PVC de redução soldável 50mm x 25mm, fornecimento e instalação	un	6,00
12.1.10	89534	SINAPI	Luva soldável com rosca 25mm x 3/4", fornecimento e instalação	un	35,76
12.1.11	90375	SINAPI	Bucha PVC de redução soldável longa 50mm x 25mm, fornecimento e instalação	un	4,00
<b>12.2</b>			<b>REGISTROS E OUTROS</b>		
12.2.1	94495	SINAPI	Registro de gaveta bruto Ø 1", fornecimento e instalação	un	6,00
12.2.2	94498	SINAPI	Registro de gaveta bruto Ø 2", fornecimento e instalação	un	4,00
12.2.3	89985	SINAPI	Registro de pressão com canopla Ø 3/4", fornecimento e instalação	un	8,00
12.2.4	89538	SINAPI	Adaptador PVC soldável curto Ø25mm x 3/4" com bolsa-rosca para registro, fornecimento e instalação	un	8,00
12.2.5	89553	SINAPI	Adaptador PVC soldável curto Ø32mm x 1" com bolsa-rosca para registro, fornecimento e instalação	un	12,00
12.2.6	89610	SINAPI	Adaptador PVC soldável curto Ø60mm x 2" com bolsa-rosca para registro, fornecimento e instalação	un	8,00
12.2.7	94788	SINAPI	Adaptador PVC soldável longo Ø60mm x 2" com flange para caixa d'água, fornecimento e instalação	un	4,00
12.2.8	86884	SINAPI	Engate flexível plástico 1/2" x 30cm, fornecimento e instalação	un	10,00
12.2.9	37105	SINAPI	Caixa d'água fibra de vidro para 5000L, com tampa	un	1,00
<b>13</b>			<b>INSTALAÇÃO SANITÁRIA</b>		
13.1	89711	SINAPI	Tubo de PVC Série Normal Ø 40mm, fornecimento e instalação	m	24,68
13.2	89712	SINAPI	Tubo de PVC Série Normal Ø 50mm, fornecimento e instalação	m	9,50
13.3	89714	SINAPI	Tubo de PVC Série Normal Ø 100mm, fornecimento e instalação	m	28,58
13.4	89728	SINAPI	Curva curta PVC 90° Ø 40mm, fornecimento e instalação	un	6,00
13.5	89811	SINAPI	Curva curta PVC 90° Ø 100mm, fornecimento e instalação	un	18,00
13.6	89726	SINAPI	Joelho PVC 45° Ø 40mm, fornecimento e instalação	un	5,00
13.7	89724	SINAPI	Joelho PVC 90° com anel 40mm x 1 1/2", fornecimento e instalação	un	10,00
13.8	89783	SINAPI	Junção PVC simples 40mm, soldável, fornecimento e instalação	un	6,00
13.9	89709	SINAPI	Ralo Sifonado PVC soldável, 100mm x 40mm, fornecimento e instalação	un	8,00
13.10	89708	SINAPI	Caixa Sifonada 150x150x50mm, fornecimento e instalação	un	6,00
13.11	74166/001	SINAPI	CAIXA DE INSPEÇÃO EM CONCRETO PRÉ-MOLDADO DN 60CM COM TAMPA H= 60CM - FORNECIMENTO E INSTALACAO	un	5,00
13.12	73795/002	SINAPI	Válvula de retenção vertical para lavatório Ø 1", fornecimento e instalação	un	8,00
<b>14</b>			<b>DRENAGEM DE ÁGUAS PLUVIAIS</b>		
14.1	83671	SINAPI	Confeção de dreno tipo espinha de peixe, conforme detalhes de projeto, incluindo escavação, colchão de areia, colchão de agregado graúdo (seixo), tubo de PVC CORRUGADO PERFURADO, COM JUNTA ELÁSTICA DIM 100mm.	m	726,00
14.2	2502040304	SINAPI	Camada drenante com agregado graúdo, graduação média, tipo seixo rolado, e-10cm, peneirado e lavado, inclusive colocação de areia e grama em placas.	m²	1.171,00
<b>15</b>			<b>LOUÇAS, ACESSÓRIOS E METAIS</b>		
15.1	86888	SINAPI	Bacia Sanitária Convencional em louça branca, fornecimento e instalação	un	6,00
15.2	40729	SINAPI	Válvula de descarga 1 1/2" com registro e acabamento cromado, fornecimento e instalação	un	6,00

Este documento encontra-se registrado no Conselho Regional de Engenharia e Agronomia do Estado do Maranhão, vinculado à Certidão nº 824353/2020, em 12/02/2020 emitida



Certidão nº 824353/2020  
12/02/2020, 12:05

Chave de Impressão: Y15W0

O documento neste ato registrado foi emitido em 12/02/2020 e contém 7 folhas



## LAUDO DE VISTORIA

ITEM	CÓDIGO	FONTE	DESCRIÇÃO DOS SERVIÇOS	UNID	Quant.
15.4	86939	SINAPI	LAVATÓRIO LOUÇA BRANCA COM COLUNA, *44 X 35,5* CM. PADRÃO POPULAR, INCLUSO SIFÃO FLEXÍVEL EM PVC, VÁLVULA E ENGATE FLEXÍVEL 30CM EM PLÁSTICO E COM TORNEIRA CROMADA PADRÃO POPULAR - FORNECIMENTO E INSTALAÇÃO. AF	un	2,00
15.5	1370	SINAPI	Ducha higienica plastica c/ registro metálico	un	2,00
15.6	86906	SINAPI	Torneira para lavatorio de mesa bica baixa lzy, código 1193.C37, DECA ou equivalente	un	8,00
15.7	86915	SINAPI	Torneira de parede de uso geral com bico para mangueira	un	1,00
15.8	9535	SINAPI	CHUVEIRO ELETRICO COMUM CORPO PLASTICO TIPO DUCHA. FORNECIMENTO E INSTALACAO.	un	8,00
15.9	11703	SINAPI	Papeleira de parede em metal cromado sem tampa	un	6,00
15.10	21102	SINAPI	porta toalha banho em metal cromado	un	4,00
15.11	37400	SINAPI	papeleira plastica tipoa dispenser p/ papel higienico tipo rolão	un	2,00
15.12	95547	SINAPI	Saboneteria Plastica tipo dispenser para sabonete liquido com reservatório de 800 a 1500 ml, incluso fixação. af_10/2016	un	6,00
15.13	377	SINAPI	Assento sanitário plastico tipo convencional	un	8,00
15.14	36215	SINAPI	Banco articulado p/ banho, em aço inox polido, 70cm x 45cm	un	2,00
16			<b>INSTALAÇÕES ELÉTRICAS 220V</b>		
16.1			<b>VESTIÁRIO</b>		
16.1.1			<b>CENTRO DE DISTRIBUIÇÃO</b>		
16.1.1.1	74131/004	SINAPI	Quadro de distribuição de energia para 18 disjuntores, fornecimento e instalação	un	1,00
16.1.1.2	74131/001	SINAPI	Quadro de distribuição de energia para 03 disjuntores, em chapa metálica.	un	1,00
16.1.1.3	74130/001	SINAPI	Disjuntor monopolar termomagnético 10A, fornecimento e instalação	un	2,00
16.1.1.4	74130/001	SINAPI	Disjuntor monopolar termomagnético 20A, fornecimento e instalação	un	8,00
16.1.1.5	74130/004	SINAPI	Disjuntor tripolar termomagnético 40A, fornecimento e instalação	un	1,00
16.1.2			<b>ELETRODUTOS E ACESSÓRIOS</b>		
16.1.2.1	91854	SINAPI	Eletroduto PVC flexível corrugado reforçado Ø 25mm, fornecimento e instalação	m	19,80
16.1.2.2	91856	SINAPI	Eletroduto PVC flexível corrugado reforçado Ø 32mm, fornecimento e instalação	m	21,69
16.1.2.3	91866	SINAPI	Eletroduto PVC rígido roscável Ø20mm (1/2"), fornecimento e instalação	m	5,00
16.1.2.4	91867	SINAPI	Eletroduto PVC rígido roscável Ø25mm (3/4"), fornecimento e instalação	m	113,35
16.1.2.5	91868	SINAPI	Eletroduto PVC rígido roscável Ø32mm (1"), fornecimento e instalação	m	17,54
16.1.2.6	91941	SINAPI	Caixa de PVC 4x2, fornecimento e instalação	un	16,00
16.1.2.7	91937	SINAPI	Caixa octogonal de PVC 5x3, fornecimento e instalação	un	9,00
16.1.3			<b>CABOS E FIOS CONDUTORES</b>		
16.1.3.1	91926	SINAPI	Cabo de cobre flexível, isolado, seção de 2,5mm², anti-chama 450/750V	m	200,00
16.1.3.2	91928	SINAPI	Cabo de cobre flexível, isolado, seção de 4mm², anti-chama 450/750V	m	100,00
16.1.3.3	91930	SINAPI	Cabo de cobre flexível, isolado, seção de 6mm², anti-chama 450/750V	m	40,00
16.1.4			<b>ILUMINAÇÃO E TOMADAS</b>		
16.1.4.1	91996	SINAPI	Tomada universal, 2P+T, 10A/250V, com suporte e placa, fornecimento e instalação	un	2,00
16.1.4.2	91997	SINAPI	Tomada universal, 2P+T, 20A/250V, com suporte e placa, fornecimento e instalação	un	1,00
16.1.4.3	91953	SINAPI	Interruptor siraples 10A, com suporte e placa, fornecimento e instalação	un	4,00

Este documento encontra-se registrado no Conselho Regional de Engenharia e Agronomia do Estado do Maranhão, vinculado à Certidão nº 824353/2020, em 12/02/2020 em



Certidão nº 824353/2020  
12/02/2020, 12:05

Chave de Impressão: Y15W0

O documento neste ato registrado foi emitido em 12/02/2020 e contém 7 folhas





## LAUDO DE VISTORIA

16.1.4.3	91953	SINAPI	Interruptor simples 10A, com suporte e placa, fornecimento e instalação	un	4,00
16.1.4.4	39378	SINAPI	Luminária de embutir em chapa de aço para duas lâmpadas fluorescentes	un	9,00
16.1.4.5	38777	SINAPI	Reator eletrônico Bivolt p/ duas lâmpadas fluorescentes de 14w	un	9,00
16.1.4.6	38782	SINAPI	Lâmpada fluorescente tubular T5 de 14w, bivolt	und	18,00
<b>16.2</b>			<b>CAMPO DE FUTEBOL</b>		
<b>16.2.1</b>			<b>QUADRO DE DISTRIBUIÇÃO</b>		
16.2.1.1	74131/005	SINAPI	Quadro de distribuição com barramento trifásico, de embutir, em chapa de aço galvanizado, para 24 disjuntores (DIN), 100 A - exclusive disjuntores - Fornecimento e Instalação	un	
16.2.1.2	74130/005	SINAPI	Disjuntor tripolar termomagnético 100 A - 12kA, fornecimento e instalação	un	
16.2.1.3	74130/003	SINAPI	Disjuntor bipolar termomagnético 20 A - 5 kA, fornecimento e instalação	un	
16.2.1.4	74130/003	SINAPI	Disjuntor bipolar termomagnético 25 A - 5 kA, fornecimento e instalação	un	
16.2.1.5	74130/006	SINAPI	Disjuntor tripolar termomagnético 125A - 12kA, fornecimento e instalação	un	
<b>16.2.2</b>			<b>ELETRODUTOS E ACESSÓRIOS</b>		
16.2.2.1	73798/003	SINAPI	Eletroduto Espiral flexível Singelo PEAD reforçado, Ø75mm (DN 3"), inclusive conexões	m	27,49
16.2.2.2	93009	SINAPI	Eletroduto PVC flexível singelo PEAD reforçado, Ø60mm (DN 2 1/2"), inclusive conexões	m	114,00
16.2.2.3	93008	SINAPI	Eletroduto Espiral flexível Singelo PEAD reforçado, Ø50mm (DN 2"), inclusive conexões	m	50,00
16.2.2.4	91873	SINAPI	Eletroduto PVC flexível singelo PEAD reforçado, Ø40mm (DN 1 1/2"), inclusive conexões	m	65,21
16.2.2.5	91872	SINAPI	Eletroduto PVC rígido roscável, Ø32mm (DN 1"), inclusive conexões	m	90,00
16.2.2.6	93011	SINAPI	Eletroduto PVC rígido roscável, Ø85mm (DN 3"), inclusive conexões	m	6,00
16.2.2.7	83446	SINAPI	Caixa de passagem 30x30x40cm com tampa e dreno em brita	un	12,00
<b>16.2.3</b>			<b>CABOS E FIOS (CONDUTORES)</b>		
			<b>Condutor de cobre unipolar, isolamento em PVC/90°C, camada de proteção em HEPR, não propagador de chamas, classe de tensão 1KV, encordoamento classe 4 ou 5, flexível, com as seguintes seções nominais:</b>		
16.2.3.1	39260	SINAPI	Cabo multipolar, de cobre flexível, classe 4 ou 5, isolamento em HEPR, cobertura em PVC SL2, antichama BWF-B, 6mm <sup>2</sup>	m	
16.2.3.2	91930	SINAPI	#6,0 mm <sup>2</sup> - fornecimento e instalação	m	
16.2.3.3	91933	SINAPI	#10,0 mm <sup>2</sup> - fornecimento e instalação	m	
16.2.3.4	72251	SINAPI	cabo de cobre nu 16 mm <sup>2</sup> - fornecimento e instalação - aterramento	m	
16.2.3.5	92984	SINAPI	#25 mm <sup>2</sup> - fornecimento e instalação	m	
			<b>Condutor de cobre unipolar, isolamento em PVC/70°C, camada de proteção em PVC, não propagador de chamas, classe de tensão 450/750V, encordoamento classe 4 ou 5, flexível, com as seguintes seções nominais:</b>		
16.2.3.6	91926	SINAPI	#2,5 mm <sup>2</sup> - fornecimento e instalação	m	
<b>16.2.4</b>			<b>ILUMINAÇÃO e ACESSÓRIOS</b>		
16.2.4.1	74246/001	SINAPI	Refletor Retangular fechado para lâmpada Vapor Metálico 400W, E-40 - Faixa aberto	un	
16.2.4.2	72278	SINAPI	Lâmpada Vapor Metálico 400W, E-40 - Fornecimento e Instalação	un	
16.2.4.3	72281	SINAPI	Reator para Lâmpada Vapor Metálico - Uso Externo - 220V/400W	un	
16.2.4.4	95573	SINAPI	Mão-Franca em aço, abas iguais 40cm, capacidade mínima 70Kg - Fornecimento e Instalação	un	
16.2.4.5	96985	SINAPI	Haste de aterramento 5/8 para SPDA - Fornecimento e instalação	un	
<b>17</b>			<b>SERVIÇOS COMPLEMENTARES</b>		
<b>17.1</b>			<b>GERAL</b>		

Este documento encontra-se registrado no Conselho Regional de Engenharia e Agronomia do Estado do Maranhão, vinculado à Certidão nº 824353/2020, em 12/02/2020 em



Certidão nº 824353/2020  
12/02/2020, 12:05  
Chave de Impressão: Y15W0

O documento neste ato registrado foi emitido em 12/02/2020 e contém 7 folhas



## LAUDO DE VISTORIA

17.1.2	COMPOSIÇÃO 04	CPU	Trave de futebol de campo em medidas oficiais confeccionada em aço SAE 1020 4" bitola de 2,25mm acompanha rede, acabamento com anticorrosivo e pintura epóxi e qualidade wkesportes	und	2,00
17.1.3	94990	SINAPI	Execução de passeio (calçada) ou piso de concreto com concreto moldado in loco, feito em obra, acabamento convencional, não armado. af_07/2016 (ao redor da mureta e alambrado)	m²	380,17
17.1.4	94990	SINAPI	Execução de passeio (calçada) ou piso de concreto com concreto moldado in loco, feito em obra, acabamento convencional, não armado. af_07/2016 (calçada externa)	m²	460,25
17.1.5	250685	SELDOF	Arquibancada com 4 degraus, conforme projeto arquitetônico.	m	48,66
17.1.6	73932/001	SINAPI	GRADE DE FERRO EM BARRA CHATA 3/16"	m²	138,68
17.1.7	74100/001	SINAPI	Alambrado c/tela arame galvanizado malha 5 x 5 cm, fio 14 BWG, inclusive tubos de aço galvanizado Ø 2 1/2" e 2" à cada 3,00 m, conforme projeto. com portões de ferro com vara de 1 1/2", com requadro	m²	756,51
17.2			Muro em alvenaria		
17.2.1	72131	SINAPI	Alvenaria em tijolo cerâmico 6 furos 1/2"	m²	1.115,00
17.2.2	87905	SINAPI	Chapisco em parede externa com argamassa traço 1:3 (cimento e areia)	m²	2.230,00
17.2.3	87530	SINAPI	Reboco com argamassa de cimento e areia 1:4 esp. 2,50cm, para receber pintura com tinta a base d'água Pintura com tinta à base d'água ter demão, sobre superfície rebocada	m²	2.230,00
17.2.4	92778	SINAPI	Armação de aço CA-50 Ø 10mm, incluso fornecimento, corte, dobra e colocação	kg	470,00
17.2.5	92775	SINAPI	Armação de aço CA-60 Ø 5,0mm, incluso fornecimento, corte, dobra e colocação	kg	282,00
17.2.6	96530	SINAPI	FABRICAÇÃO, MONTAGEM E DESMONTAGEM DE FORMA PARA VIGA BALDRAME, EM MADEIRA SPRRADA, E=25 MM, 1 UTILIZAÇÃO.	m²	160,00
17.2.7	92720	SINAPI	Concreto Bombeado fck= 25MPa, incluindo preparo, lançamento e adensamento	m³	43,00
18			<b>SERVIÇOS FINAIS</b>		
18.1	9537	SINAPI	Limpeza final e entrega de obra	m²	13.200,00

Este documento encontra-se registrado no Conselho Regional de Engenharia e Agronomia do Estado do Maranhão, vinculado à Certidão nº 824353/2020, em 12/02/2020 em



Anajatuba (MA), 27 de dezembro de 2019.

*Raimundo Nonato Coimbra Pereira*  
Raimundo Nonato Coimbra Pereira  
Engenheiro Civil  
RN CONFEA 200684723-6

Certidão nº 824353/2020  
12/02/2020, 12:05

Chave de Impressão: Y15W0

O documento neste ato registrado foi emitido em 12/02/2020 e contém 7 folhas





PM DE AMARANTE  
DO MARANHÃO - MA  
FL(S) Nº 250  
Rúbrica: WP

**ESTADO DO MARANHÃO**  
**PREFEITURA MUNICIPAL DE ANAJATUBA**  
**SECRETARIA DE INFRA ESTRUTURA**

Rua Benedito Leite nº 686 - Centro CEP: 65.490-000  
CNPJ: 06.002.372/0001-33, Fone: (0xx98)3454.13.87

**ATESTADO DE CAPACIDADE TÉCNICA**

Atestamos para os devidos fins que a empresa **ACM CONSTRUÇÕES E TERRAPLENAGEM LTDA.**, estabelecida nesta capital à Av. Contorno Leste nº 11 Cohatrac I, São Luís MA, CEP 65.053-570, CNPJ 05.449.296/0001-46, sob a responsabilidade do Engº Civil Augusto César Melo da Costa - RNP CONFEA 1103291688 e CREA 2950/D MA, executou para esta Prefeitura Municipal de Anajatuba CNPJ 06.002.372/0001-33 os serviços de CONSTRUÇÃO DE CAMPO DE FUTEBOL NO BAIRRO PICADA ANAJATUBA MA., tendo bom desempenho cumprindo tecnicamente os termos do contrato e demais exigências legais, e nada tendo que desabone a conduta do prestador, descritos abaixo e com as seguintes características:

**Período de execução: 05/10/2017 à 04/12/2019.**

ITEM	CÓDIGO	FONTE	DESCRIÇÃO DOS SERVIÇOS	UNID	QUANT.
<b>1</b>					
<b>SERVIÇOS PRELIMINARES</b>					
1.1	74209/001	SINAPI	Placa de obra em chapa de aço galvanizado, Padrão Governo Federal	m²	6,00
1.2	74077/003	SINAPI	LOCAÇÃO CONVENCIONAL DE OBRA, ATRAVÉS DE GABARITO DE TABUAS CORRIDAS PONTALETADAS, COM REAPROVEITAMENTO DE 8 VEZES.	m²	498,10
<b>2</b>					
<b>MOBILIZAÇÃO E DESMOBILIZAÇÃO</b>					
2.1	COMPOSIÇÃO 01	CPU	MOBILIZAÇÃO	un	1,00
2.2	COMPOSIÇÃO 02	CPU	DESMOBILIZAÇÃO	un	1,00
<b>3</b>					
<b>INSTALAÇÃO DE CANTEIRO</b>					
3.1	41598	SINAPI	Ligação provisória de energia elétrica em canteiro de obra	un	1,00
3.2	89957	SINAPI	Ponto de consumo, terminal de água fria (sub-ramal) c/ tubulação de PVC	un	1,00
3.3	93207	SINAPI	Execução de escritório em canteiro de obra, em chapa de madeira compensada, não incluso mobiliário e equipamentos.	m²	22,00
<b>4</b>					
<b>ADMINISTRAÇÃO DA OBRA</b>					
4.1	COMPOSIÇÃO 03	SINAPI	ADMINISTRAÇÃO DA OBRA	mês	5,00
<b>5</b>					
<b>MOVIMENTO DE TERRA</b>					
<b>FUNDAÇÕES</b>					
5.1.1	74005/001	SINAPI	ATERRO COM COMPACTAÇÃO MECANICA	m³	4.012,50
<b>FUNDAÇÕES</b>					
5.2.1	94316	SINAPI	ATERRO COM COMPACTAÇÃO MECANICA	m³	30,00
5.2.2	93358	SINAPI	Escavação manual de valas em qualquer terreno exceto rocha até h= 2,0m	m³	16,68
5.2.3	94098	SINAPI	Preparo de fundo de vala	m²	32,10
<b>6</b>					
<b>FUNDAÇÕES</b>					
<b>CONCRETO ARMADO - SAPATAS</b>					
6.1.1	95241	SINAPI	Lastro de concreto magro	m²	0,48

Este documento encontra-se registrado no Conselho Regional de Engenharia e Agronomia do Estado do Maranhão, vinculado à Certidão nº 824353/2020, em 12/02/2020



Certidão nº 824353/2020  
12/02/2020, 12:05

Chave de impressão: Y15W0

O documento neste ato registrado foi emitido em 12/02/2020 e contém 8 folhas





**ESTADO DO MARANHÃO**  
**PREFEITURA MUNICIPAL DE ANAJATUBA**  
**SECRETARIA DE INFRA ESTRUTURA**  
Rua Benedito Leite nº 686 - Centro CEP: 65.490-000  
CNPJ: 06.002.372/0001-33, Fone: (0xx98)3454.13.87

6.1.2	96529	SINAPI	FABRICAÇÃO, MONTAGEM E DESMONTAGEM DE FÔRMA PARA SAPATA, EM MADEIRA SERRADA, E=25 MM, 1 UTILIZAÇÃO.	m²	27,78
6.1.3	92917	SINAPI	Armação de aço CA-50 Ø 8,0mm; incluso fornecimento, corte, dobra e colocação	kg	292,32
6.1.4	92720	SINAPI	Concreto Bombeado fck= 25MPa; incluindo preparo, lançamento e adensamento	m³	7,68
<b>6.2</b>			<b>CONCRETO ARMADO - VIGAS BALDRAMES</b>		
6.2.1	95241	SINAPI	Lastro de concreto magro	m³	1,13
6.2.2	96530	SINAPI	FABRICAÇÃO, MONTAGEM E DESMONTAGEM DE FÔRMA PARA VIGA BALDRAME, EM MADEIRA SERRADA, E=25 MM, 1 UTILIZAÇÃO.	m²	56,25
6.2.3	92919	SINAPI	Armação de aço CA-50 Ø 10mm; incluso fornecimento, corte, dobra e colocação	kg	447,64
6.2.4	92917	SINAPI	Armação de aço CA-50 Ø 8mm; incluso fornecimento, corte, dobra e colocação	kg	224,16
6.2.5	92916	SINAPI	Armação de aço CA-50 Ø 6,3mm; incluso fornecimento, corte, dobra e colocação	kg	92,95
6.2.6	92915	SINAPI	Armação de aço CA-60 Ø 5,0mm; incluso fornecimento, corte, dobra e colocação	kg	87,49
ITEM	CÓDIGO	FORNE	DESCRIÇÃO DOS SERVIÇOS	UNID	Quant.
6.2.7	92720	SINAPI	Concreto Bombeado fck= 25MPa; incluindo preparo, lançamento e adensamento	m³	4,69
<b>7</b>			<b>SUPERESTRUTURA</b>		
<b>7.1</b>			<b>CONCRETO ARMADO - PILARES</b>		
7.1.1	92430	SINAPI	Montagem e desmontagem de forma para pilares, em chapa de madeira compensada plastificada com reaproveitamento	m²	33,00
7.1.2	92778	SINAPI	Armação de aço CA-50 Ø 10mm; incluso fornecimento, corte, dobra e colocação	kg	325,60
7.1.3	92775	SINAPI	Armação de aço CA-60 Ø 5,0mm; incluso fornecimento, corte, dobra e colocação	kg	81,31
7.1.4	92720	SINAPI	Concreto Bombeado fck= 25MPa; incluindo preparo, lançamento e adensamento	m³	2,63
<b>7.2</b>			<b>CONCRETO ARMADO - VIGAS SUPERIORES</b>		
7.2.1	92467	SINAPI	Montagem e desmontagem de forma para vigas, em chapa de madeira plastificada com reaproveitamento	m²	45,00
7.2.2	92778	SINAPI	Armação de aço CA-50 Ø 10mm; incluso fornecimento, corte, dobra e colocação	kg	447,64
7.2.3	92917	SINAPI	Armação de aço CA-50 Ø 8mm; incluso fornecimento, corte, dobra e colocação	kg	224,16
7.2.4	92916	SINAPI	Armação de aço CA-50 Ø 6,3mm; incluso fornecimento, corte, dobra e colocação	kg	92,95
7.2.5	92775	SINAPI	Armação de aço CA-60 Ø 5,0mm; incluso fornecimento, corte, dobra e colocação	kg	87,49
7.2.6	92720	SINAPI	Concreto Bombeado fck= 25MPa; incluindo preparo, lançamento e adensamento	m³	4,69
<b>7.3</b>			<b>CONCRETO ARMADO - VERGAS E CONTRAVERGAS</b>		
7.3.1	93186	SINAPI	Verga e contraverga pré-moldada vão de até 1,5m	m	25,90
<b>7.4</b>			<b>LAJE</b>		
7.4.1	92267	SINAPI	Fabricação de forma para lajes, em chapa de madeira compensada	m²	75,36
7.4.2	92767	SINAPI	Armação de laje de uma estrutura convencional	kg	904,32
7.4.3	92727	SINAPI	Concretagem de vigas e lajes, FCK 20 MPA	m³	9,04
<b>8</b>			<b>SISTEMAS DE VEDAÇÃO VERTICAL</b>		
<b>8.1</b>			<b>ALVENARIA DE VEDAÇÃO</b>		

Este documento encontra-se registrado no Conselho Regional de Engenharia e Agronomia do Estado do Maranhão, vinculado à Certidão nº 824353/2020, em 12/02/2020



Certidão nº 824353/2020  
12/02/2020, 12:05

Chave de Impressão: Y15W0

O documento neste ato registrado foi emitido em 12/02/2020 e contém 8 folhas





**ESTADO DO MARANHÃO**  
**PREFEITURA MUNICIPAL DE ANAJATUBA**  
**SECRETARIA DE INFRA ESTRUTURA**  
Rua Benedito Leite nº 686 - Centro CEP: 65.490-000  
CNPJ: 06.002.372/0001-33, Fone: (0xx98)3454.13.87.

8.1.1	87477	SINAPI	Alvenaria de vedação com blocos cerâmicos de 8 furos 9x19x39cm em ½ vez; assentamento com argamassa traço 1:2:8 (cimento, cal e areia)	m²	338,58
<b>9</b>			<b>ESQUADRIAS</b>		
<b>9.1</b>			<b>PORTAS DE MADEIRA</b>		
9.1.1	90847	SINAPI	Porta de madeira para banheiro em MDF melamínico, PM-2, dimensões 60x160cm, espessura 1,8cm; incluso marco e dobradiças	un	6,00
9.1.3	90844	SINAPI	Porta de madeira para banheiro em MDF melamínico, PM-3, dimensões 90x160cm, espessura 1,8cm; incluso marco e dobradiças	un	5,00
<b>9.2</b>			<b>FERRAGENS E ACESSÓRIOS</b>		
9.2.1	36207	SINAPI	Barra de apoio em L em aço inox polido 80x80, diâmetro mínimo 3cm.	und	2,00
9.2.2	36205	SINAPI	Barra de apoio reta em aço inox polido, comprimento 70cm, diâmetro mínimo 3cm.	und	4,00
9.2.3	74046/2	SINAPI	Tarjeta metálica circular tipo LIVRE/OCUPADO para porta em banheiro	un	4,00
<b>9.3</b>			<b>JANELAS DE ALUMÍNIO</b>		
9.3.1	94559	SINAPI	Janela basculante de alumínio, dimensões 50x50cm, JA-1, exceto vidro miniboreal	m²	0,50
9.3.2	94559	SINAPI	Janela basculante de alumínio, dimensões 50x160cm, JA-2, exceto vidro miniboreal	m²	5,60
<b>9.4</b>			<b>VIDROS</b>		
9.4.1	84959	SINAPI	Vidro fantasia miniboreal 6mm - fornecimento e instalação	m²	3,20
9.4.2	85005	SINAPI	Espelho cristal, espessura 4mm, sem moldura, fornecimento e instalação	m²	2,70
<b>10</b>			<b>REVESTIMENTOS INTERNO E EXTERNO</b>		
<b>10.1</b>			<b>REVESTIMENTO INTERNO</b>		
10.1.1	87905	SINAPI	Chapisco em parede interna com argamassa traço 1:3 (cimento e areia)	m²	383,38
10.1.2	87535	SINAPI	Emboço de parede interna com argamassa traço 1:2:8 (cimento, cal e areia), espessura 2cm	m²	383,38
10.1.3	87329	SINAPI	Argamassa traço 1:6 (cimento e areia média)	m³	0,74
10.1.4	87273	SINAPI	Revestimento cerâmico com placas de dimensões 30x40cm aplicadas à altura inteira das paredes	m²	98,75
<b>10.2</b>			<b>REVESTIMENTO EXTERNO</b>		
10.2.1	87905	SINAPI	Chapisco em parede externa com argamassa traço 1:3 (cimento e areia)	m²	239,40
9.6	87792	SINAPI	Massa única ou emboço para fachada com argamassa traço 1:2:8 (cimento, cal e areia), espessura 2,5cm	m²	239,40
<b>10.3</b>			<b>FORRO</b>		
9.7	96486	SINAPI	FORRO EM RÉGUAS DE PVC	m²	72,57
<b>10.4</b>			<b>PISO</b>		
10.4.1	87372	SINAPI	Argamassa traço 1:3 (cimento e areia média) p/ contrapiso ma preparo manual	m³	7,40
10.4.2	87256	SINAPI	Revestimento cerâmico para piso com placas tipo esmaltada extra de dimensões 60x60 cm aplicada em ambientes de área entre 5 m2 e 10 m2. af_06/2014	m²	147,96
10.4.3	98689	SINAPI	Soleira em granito cinza andorinha, L= 15cm, espessura 2cm (Peitoril)	m	1,72
<b>10.5</b>			<b>Telhado</b>		

Este documento encontra-se registrado no Conselho Regional de Engenharia e Agronomia do Estado do Maranhão, vinculado à Certidão nº 824353/2020, em 12/02/2020 em



Certidão nº 824353/2020  
12/02/2020, 12:05

Chave de Impressão: Y15W0

O documento neste ato registrado foi emitido em 12/02/2020 e contém 8 folhas







ESTADO DO MARANHÃO  
PREFEITURA MUNICIPAL DE ANAJATUBA  
SECRETARIA DE INFRA ESTRUTURA  
Rua Benedito Leite nº 686 - Centro CEP: 65.490-000  
CNPJ: 06.002.372/0001-33, Fone: (0xx98)3454.13.87

10.5.1	92543	SINAPI	Trama de madeira composta por terças para telhado de até duas águas para telha ondulada de fibrocimento, metálica, plástica ou termo acústica, incluso transporte	m²	87,53
10.5.2	94210	SINAPI	Telhamento com telha ondulada de fibrocimento E=6mm	m²	87,53
<b>11</b>					
<b>PINTURAS E ACABAMENTOS</b>					
11.1	88495	SINAPI	Emassamento com lixamento de parede para pintura PVA	m²	88,65
11.2	88489	SINAPI	Pintura com tinta acrílica 2 demãos	m²	88,65
11.3	88485	SINAPI	Fundo selador látex PVA	m²	326,40
11.4	88423	SINAPI	Pintura texturizada acrílica (grafitado)	m²	326,40
<b>12</b>					
<b>INSTALAÇÃO HIDRÁULICA</b>					
<b>12.1</b>					
<b>TUBULAÇÕES E CONEXÕES DE PVC</b>					
12.1.1	89446	SINAPI	Tubo PVC soldável Ø 25mm, fornecimento e instalação	m	38,90
12.1.2	89449	SINAPI	Tubo PVC soldável Ø 50mm, fornecimento e instalação	m	35,76
12.1.3	89504	SINAPI	Curva PVC 45º soldável Ø 50mm, fornecimento e instalação	un	4,00
12.1.4	89489	SINAPI	Curva PVC 90º soldável Ø 25mm, fornecimento e instalação	un	22,00
12.1.5	89503	SINAPI	Curva PVC 90º soldável Ø 50mm, fornecimento e instalação	un	8,00
12.1.6	90373	SINAPI	Joelho PVC de redução 90º soldável com bucha de latão 25mm x 1/2", fornecimento e instalação	un	18,00
12.1.7	89617	SINAPI	Tê PVC soldável 25mm, fornecimento e instalação	un	10,00
12.1.8	89625	SINAPI	Tê PVC soldável 50mm, fornecimento e instalação	un	8,00
12.1.9	89627	SINAPI	Tê PVC de redução soldável 50mm x 25mm, fornecimento e instalação	un	6,00
12.1.10	89534	SINAPI	Luva soldável com rosca 25mm x 1/2", fornecimento e instalação	un	35,76
12.1.11	90375	SINAPI	Bucha PVC de redução soldável longa 50mm x 25mm, fornecimento e instalação	un	4,00
<b>12.2</b>					
<b>REGISTROS E OUTROS</b>					
12.2.1	94495	SINAPI	Registro de gaveta bruto Ø 1", fornecimento e instalação	un	6,00
12.2.2	94498	SINAPI	Registro de gaveta bruto Ø 2", fornecimento e instalação	un	4,00
12.2.3	89985	SINAPI	Registro de pressão com canopla Ø 1/2", fornecimento e instalação	un	8,00
12.2.4	89538	SINAPI	Adaptador PVC soldável curto Ø25mm x 1/2" com bolsa-rosca para registro, fornecimento e instalação	un	8,00
12.2.5	89553	SINAPI	Adaptador PVC soldável curto Ø32mm x 1" com bolsa-rosca para registro, fornecimento e instalação	un	12,00
12.2.6	89610	SINAPI	Adaptador PVC soldável curto Ø60mm x 2" com bolsa-rosca para registro, fornecimento e instalação	un	8,00
12.2.7	94788	SINAPI	Adaptador PVC soldável longo Ø60mm x 2" com flange para caixa d'água, fornecimento e instalação	un	4,00
12.2.8	86884	SINAPI	Engate flexível plástico 1/2" x 30cm, fornecimento e instalação	un	10,00
12.2.9	37105	SINAPI	Caixa d'água fibra de vidro para 5000L, com tampa	un	1,00
<b>13</b>					
<b>INSTALAÇÃO SANITÁRIA</b>					
13.1	89711	SINAPI	Tubo de PVC Série Normal Ø 40mm, fornecimento e instalação	m	24,68
13.2	89712	SINAPI	Tubo de PVC Série Normal Ø 50mm, fornecimento e instalação	m	9,50
13.3	89714	SINAPI	Tubo de PVC Série Normal Ø 100mm, fornecimento e instalação	m	28,58

Este documento encontra-se registrado no Conselho Regional de Engenharia e Agronomia do Estado do Maranhão, vinculado à Certidão nº 824353/2020, em 12/02/2020.



Certidão nº 824353/2020  
12/02/2020, 12:05

Chave de Impressão: Y15W0

O documento neste ato registrado foi emitido em 12/02/2020 e contém 8 folhas





**ESTADO DO MARANHÃO**  
**PREFEITURA MUNICIPAL DE ANAJATUBA**  
**SECRETARIA DE INFRA ESTRUTURA**

Rua Benedito Leite nº 686 - Centro CEP: 65.490-000  
CNPJ: 06.002.372/0001-33, Fone: (0xx98)3454.13.87

13.4	89728	SINAPI	Curva curta PVC 90º Ø 40mm, fornecimento e instalação	un	6,00
13.5	89811	SINAPI	Curva curta PVC 90º Ø 100mm, fornecimento e instalação	un	18,00
13.6	89726	SINAPI	Joelho PVC 45º Ø 40mm, fornecimento e instalação	un	5,00
13.7	89724	SINAPI	Joelho PVC 90º com anel 40mm x 1½", fornecimento e instalação	un	10,00
13.8	89783	SINAPI	Junção PVC simples 40mm, soldável, fornecimento e instalação	un	6,00
13.9	89709	SINAPI	Ralo Sifonado PVC soldável, 100mm x 40mm, fornecimento e instalação	un	8,00
13.10	89708	SINAPI	Caixa Sifonada 150x150x50mm, fornecimento e instalação	un	6,00
13.11	74166/001	SINAPI	CAIXA DE INSPEÇÃO EM CONCRETO PRÉ-MOLDADO DN 60CM COM TAMPA H= 60CM - FORNECIMENTO E INSTALACAO	un	5,00
13.12	73795/002	SINAPI	Válvula de retenção vertical para lavatório Ø 1", fornecimento e instalação	un	8,00

<b>14</b>	<b>DRENAGEM DE ÁGUAS PLUVIAIS CAMPO</b>				
14.1	83671	SINAPI	Confecção de dreno tipo espinha de peixe, conforme detalhes de projeto, incluindo escavação, colchão de areia, colchão de agregado graúdo (seixo), tubo de PVC CORRUGADO PERFURADO, COM JUNTA ELASTICA DIM 100mm.	m	726,00
14.2	2502040304	SINAPI	Camada drenante com brita Nº2, ou seixo rolado graduação média, espessura 10cm, peneirada e lavada, para recebimento de camada de areia e grama em placas.	M²	7.171,00

<b>15</b>	<b>LOUÇAS, ACESSÓRIOS E METAIS</b>				
15.1	86888	SINAPI	Bacia Sanitária Convencional em louça branca, fornecimento e instalação	un	6,00
15.2	40729	SINAPI	Válvula de descarga 1½" com registro e acabamento cromado, fornecimento e instalação	un	6,00
15.3	86901	SINAPI	Cuba de embutir oval em louça branca, fornecimento e instalação	un	6,00
15.4	86939	SINAPI	LAVATÓRIO LOUÇA BRANCA COM COLUNA, *44 X 35,5* CM, PADRÃO POPULAR, INCLUSO SIFÃO FLEXÍVEL EM PVC, VÁLVULA E ENGATE FLEXÍVEL 30CM EM PLÁSTICO E COM TORNEIRA CROMADA PADRÃO POPULAR - FORNECIMENTO E INSTALAÇÃO. AF	un	2,00
15.5	1370	SINAPI	Ducha higienica plastica c/ registro metálico	un	2,00
15.6	86906	SINAPI	Torneira para lavatório de mesa bica baixa lzy, código 1193.C37; DECA ou equivalente	un	8,00
15.7	86915	SINAPI	Torneira de parede de uso geral com bico para mangueira	un	1,00
15.8	9535	SINAPI	CHUVEIRO ELETRICO COMUM CORPO PLASTICO TIPO DUCHA, FORNECIMENTO E INSTALACAO.	un	8,00
15.9	11703	SINAPI	Papeleira de parede em metal cromado sem tampa	un	6,00
15.10	21102	SINAPI	porta toalha banho em metal cromado	un	4,00
15.11	37400	SINAPI	papeleira plastica tipoa dispenser p/ papel higienico tipo rolão	un	2,00
15.12	95547	SINAPI	Saboneteria Plástica tipo dispenser para sabonete líquido com reservatório de 800 a 1500 ml, incluso fixação. af_10/2016	un	6,00
15.13	377	SINAPI	Assento sanitário plastico tipo convencional	un	8,00
15.14	36215	SINAPI	Banco articulado p/ banho, em aço inox polido, 70cm x 45cm	un	2,00

<b>16</b>	<b>INSTALAÇÕES ELÉTRICAS 220V</b>				
-----------	-----------------------------------	--	--	--	--

5

Este documento encontra-se registrado no Conselho Regional de Engenharia e Agronomia do Estado do Maranhão, vinculado à Certidão nº 824353/2020, em 12/02/2020 em



Certidão nº 824353/2020  
12/02/2020, 12:05  
Chave de Impressão: Y15W0

O documento neste ato registrado foi emitido em 12/02/2020 e contém 8 folhas





**ESTADO DO MARANHÃO**  
**PREFEITURA MUNICIPAL DE ANAJATUBA**  
**SECRETARIA DE INFRA ESTRUTURA**  
Rua Benedito Leite nº 686 - Centro CEP: 65.490-000  
CNPJ: 06.002.372/0001-33, Fone: (0xx98)3454.13.87

16.1		VESTIÁRIO			
16.1.1		CENTRO DE DISTRIBUIÇÃO			
16.1.1.1	74131/004	SINAPI	Quadro de distribuição de energia para 18 disjuntores, fornecimento e instalação	un	1,00
16.1.1.2	74131/001	SINAPI	Quadro de distribuição de energia para 03 disjuntores, em chapa metálica.	un	1,00
16.1.1.3	74130/001	SINAPI	Disjuntor monopolar termomagnético 10A, fornecimento e instalação	un	2,00
16.1.1.4	74130/001	SINAPI	Disjuntor monopolar termomagnético 20A, fornecimento e instalação	un	8,00
16.1.1.5	74130/004	SINAPI	Disjuntor tripolar termomagnético 40A, fornecimento e instalação	un	1,00
16.1.2		ELETRODUTOS E ACESSÓRIOS			
16.1.2.1	91854	SINAPI	Eletroduto PVC flexível corrugado reforçado Ø 25mm, fornecimento e instalação	m	19,80
16.1.2.2	91856	SINAPI	Eletroduto PVC flexível corrugado reforçado Ø 32mm, fornecimento e instalação	m	21,69
16.1.2.3	91866	SINAPI	Eletroduto PVC rígido roscável Ø20mm (1/2"), fornecimento e instalação	m	5,00
16.1.2.4	91867	SINAPI	Eletroduto PVC rígido roscável Ø25mm (3/4"), fornecimento e instalação	m	113,35
16.1.2.5	91868	SINAPI	Eletroduto PVC rígido roscável Ø32mm (1"), fornecimento e instalação	m	17,54
16.1.2.6	91941	SINAPI	Caixa de PVC 4x2, fornecimento e instalação	un	16,00
16.1.2.7	91937	SINAPI	Caixa octogonal de PVC 3x3, fornecimento e instalação	un	9,00
16.1.3		CABOS E FIOS CONDUTORES			
16.1.3.1	91926	SINAPI	Cabo de cobre flexível, isolado, seção de 2,5mm <sup>2</sup> ; anti-chama 450/750V	m	200,00
16.1.3.2	91928	SINAPI	Cabo de cobre flexível, isolado, seção de 4mm <sup>2</sup> ; anti-chama 450/750V	m	100,00
16.1.3.3	91930	SINAPI	Cabo de cobre flexível, isolado, seção de 6mm <sup>2</sup> ; anti-chama 450/750V	m	40,00
16.1.4		ILUMINAÇÃO E TOMADAS			
16.1.4.1	91996	SINAPI	Tomada universal, 2P+T, 10A/250V, com suporte e placa, fornecimento e instalação	un	2,00
16.1.4.2	91997	SINAPI	Tomada universal, 2P+T, 20A/250V, com suporte e placa, fornecimento e instalação	un	1,00
16.1.4.3	91953	SINAPI	Interruptor simples 10A, com suporte e placa, fornecimento e instalação	un	4,00
16.1.4.4	39378	SINAPI	Luminária de embutir em chapa de aço para duas lampadas fluorescentes	un	9,00
16.1.4.5	38777	SINAPI	Reator eletrônico Bivolt p/ duas lampadas fluorescentes de 14w	um	9,00
16.1.4.6	38782	SINAPI	Lâmpada fluorescente tubular T5 de 14w, bivolt	und	18,00
16.2		CÂMPO DE FUTEBOL			
16.2.1		QUADRO DE DISTRIBUIÇÃO			
16.2.1.1	74131/005	SINAPI	Quadro de distribuição com barramento trifásico, de embutir, em chapa de aço galvanizado, para 24 disjuntores (DIN), 100 A - exclusive disjuntores - Fornecimento e Instalação	un	
16.2.1.2	74130/005	SINAPI	Disjuntor tripolar termomagnético 100 A - 12kA, fornecimento e instalação	un	
16.2.1.3	74130/003	SINAPI	Disjuntor bipolar termomagnético 20 A - 5 kA, fornecimento e instalação	un	
16.2.1.4	74130/003	SINAPI	Disjuntor bipolar termomagnético 25 A - 5 kA, fornecimento e instalação	un	

Este documento encontra-se registrado no Conselho Regional de Engenharia e Agronomia do Estado do Maranhão, vinculado à Certidão nº 824353/2020, em 12/02/2020 em



Certidão nº 824353/2020  
12/02/2020, 12:05

Chave de Impressão: Y15W0

O documento neste ato registrado foi emitido em 12/02/2020 e contém 8 folhas







**ESTADO DO MARANHÃO**  
**PREFEITURA MUNICIPAL DE ANAJATUBA**  
**SECRETARIA DE INFRA ESTRUTURA**  
Rua Benedito Leite nº 686 - Centro CEP: 65.490-000  
CNPJ: 06.002.372/0001-33, Fone: (0xx98)3454.13.87

16.2.1.5	74130/006	SINAPI	Disjuntor tripolar termomagnético 125A - 12kA, fornecimento e instalação	un	
<b>16.2.2</b>			<b>ELETRODUTOS E ACESSÓRIOS</b>		
16.2.2.1	73798/003	SINAPI	Eletroduto Espiral flexível Singelo PEAD reforçado, Ø75mm (DN 3"), inclusive conexões	m	27,49
16.2.2.2	93009	SINAPI	Eletroduto PVC flexível singelo PEAD reforçado, Ø60mm (DN 2 1/2"), inclusive conexões	m	114,00
16.2.2.3	93008	SINAPI	Eletroduto Espiral flexível Singelo PEAD reforçado, Ø50mm (DN 2"), inclusive conexões	m	50,00
16.2.2.4	91873	SINAPI	Eletroduto PVC flexível singelo PEAD reforçado, Ø40mm (DN 1 1/2"), inclusive conexões	m	65,21
16.2.2.5	91872	SINAPI	Eletroduto PVC rígido roscavel, Ø32mm (DN 1"), inclusive conexões	m	90,00
16.2.2.6	93011	SINAPI	Eletroduto PVC rígido roscavel, Ø85mm (DN 3"), inclusive conexões	m	6,00
16.2.2.7	83446	SINAPI	Caixa de passagem 30x30x40cm com tampa e dreno em brita	un	12,00
<b>16.2.3</b>			<b>CABOS E FIOS (CONDUTORES)</b>		
			<b>Condutor de cobre unipolar, isolamento em PVC/90°C, camada de proteção em HEPR, não propagador de chamas, classe de tensão 1KV, encordoamento classe 4 ou 5, flexível, com as seguintes seções nominais:</b>		
16.2.3.1	39260	SINAPI	Cabo multipolar, de cobre flexível, classe 4 ou 5, isolamento em HEPR, cobertura em PVC St2, antichama BWF-B, 6mm²	m	
16.2.3.2	91930	SINAPI	#6,0 mm² - fornecimento e instalação	m	
16.2.3.3	91933	SINAPI	#10,0 mm² - fornecimento e instalação	m	
16.2.3.4	72251	SINAPI	cabo de cobre nú 16 mm² - fornecimento e instalação - aterramento	m	
16.2.3.5	92984	SINAPI	#25 mm² - fornecimento e instalação	m	
			<b>Condutor de cobre unipolar, isolamento em PVC/70°C, camada de proteção em PVC, não propagador de chamas, classe de tensão 450/750V, encordoamento classe 4 ou 5, flexível, com as seguintes seções nominais:</b>		
16.2.3.6	91926	SINAPI	#2,5 mm² - fornecimento e instalação	m	
<b>16.2.4</b>			<b>ILUMINAÇÃO e ACESSÓRIOS</b>		
16.2.4.1	74246/001	SINAPI	Refletor Retangular fechado para lâmpada Vapor Metálico 400W, E-40 - Faixo aberto	un	
16.2.4.2	72278	SINAPI	Lâmpada Vapor Metálico 400W, E-40 - Fornecimento e Instalação	un	
16.2.4.3	72281	SINAPI	Reator para Lâmpada Vapor Metálico - Uso Externo - 220V/400W	un	
16.2.4.4	95573	SINAPI	Mão-Francesa em aço, abas iguais 40cm, capacidade mínima 70Kg - Fornecimento e Instalação	un	
16.2.4.5	96985	SINAPI	Haste de aterramento 5/8 para SPDA - Fornecimento e instalação	un	
<b>17</b>			<b>SERVIÇOS COMPLEMENTARES</b>		
<b>17.1</b>			<b>GERAL</b>		
17.1.1	73774/001	SINAPI	Divisória em marmorite espessura 35mm, chumbamento no piso e na parede	m²	25,21
17.1.2	COMPOSIÇÃO 04	CPU	Trave de futebol de campo em medidas oficiais confeccionada em aço SAE 1020 4" bitola de 2,25mm acompanha rede, acabamento com anticorrosivo e pintura epóxi e qualidade wkesportes	und	2,00
17.1.3	94990	SINAPI	Execução de passeio (calçada) ou piso de concreto com concreto moldado in loco, feito em obra, acabamento convencional, não armado. af_07/2016 (ao redor da	m²	380,17

Este documento encontra-se registrado no Conselho Regional de Engenharia e Agronomia do Estado do Maranhão, vinculado à Certidão nº 824353/2020, em 12/02/2020 em



Certidão nº 824353/2020  
12/02/2020, 12:05  
Chave de Impressão: Y15W0

O documento neste ato registrado foi emitido em 12/02/2020 e contém 8 folhas





**ESTADO DO MARANHÃO**  
**PREFEITURA MUNICIPAL DE ANAJATUBA**  
**SECRETARIA DE INFRA ESTRUTURA**  
Rua Benedito Leite nº 686 - Centro CEP: 65.490-000  
CNPJ: 06.002.372/0001-33, Fone: (0xx98)3454.13.87

17.1.4	94990	SINAPI	Execução de passeio (calçada) ou piso de concreto com concreto moldado in loco, feito em obra, acabamento convencional, não armado. af_07/2016 (calçada externa)	m <sup>2</sup>	460,25
17.1.5	250685	SEDOP	Arquibancada com 4 degraus, conforme projeto arquitetônico.	m	48,66
17.1.6	73932/001	SINAPI	GRADE DE FERRO EM BARRA CHATA 3/16"	m <sup>2</sup>	138,68
17.1.7	74100/001	SINAPI	Alambrado c/tela arame galvanizado malha 5 x 5 cm, fio 14 BWG, inclusive tubos de aço galvanizado Ø 2.1/2" e 2" à cada 3,00 m, conforme projeto, com portões de ferro com vara de 1.1/2", com requadro.	m <sup>2</sup>	756,51
<b>17.2</b>			<b>Muro em alvenaria</b>		
17.2.1	72131	SINAPI	Alvenaria em tijolo cerâmico 6 furos 1/2"	m <sup>2</sup>	1.115,00
17.2.2	87905	SINAPI	Chapisco em parede externa com argamassa traço 1:3 (cimento e areia)	m <sup>2</sup>	2.230,00
17.2.3	87530	SINAPI	Reboco com argamassa de cimento e areia 1:4 esp. 2,50cm, para receber pintura com tinta a base d'água Pintura com tinta a base d'água ter demão, sobre superfície rebocada	m <sup>2</sup>	2.230,00
17.2.4	92778	SINAPI	Armação de aço CA-50 Ø 10mm; incluso fornecimento, corte, dobra e colocação	kg	470,00
17.2.5	92775	SINAPI	Armação de aço CA-60 Ø 5,0mm; incluso fornecimento, corte, dobra e colocação	kg	282,00
17.2.6	96530	SINAPI	FABRICAÇÃO, MONTAGEM E DESMONTAGEM DE FÔRMA PARA VIGA BALDRAME, EM MADEIRA SERRADA, E=25 MM, 1 UTILIZAÇÃO.	m <sup>2</sup>	160,00
17.2.7	92720	SINAPI	Concreto Bombeado fck= 25MPa; incluindo preparo, lançamento e adensamento	m <sup>3</sup>	43,00
<b>18</b>			<b>SERVIÇOS FINAIS</b>		
18.1	9537	SINAPI	Limpeza final e entrega de obra	m <sup>2</sup>	13.200,00

Este documento encontra-se registrado no Conselho Regional de Engenharia e Agronomia do Estado do Maranhão, vinculado à Certidão nº 824353/2020, em 12/02/2020 em



Anajatuba (MA), 16 de dezembro de 2019

*[Assinatura]*  
SYDNEI COSTA PEREIRA  
PREFEITURA MUNICIPAL DE ANAJATUBA

Certidão nº 824353/2020  
12/02/2020, 12:05

Chave de Impressão: Y15W0

O documento neste ato registrado foi emitido em 12/02/2020 e contém 8 folhas

8





Certidão de Acervo Técnico - CAT  
Resolução Nº 1025 de 30 de Outubro de 2009  
Resolução Nº 218 de 29 de Junho de 1973

**CREA-MA**

PM DE AMARANTE  
DO MARANHÃO - MA  
FL (S) Nº 258  
Rúbrica: AP

Página 1/7

CAT COM REGISTRO DE ATESTADO

**838216/2020**

Atividade concluída

**Conselho Regional de Engenharia e Agronomia do Estado do Maranhão**

CERTIFICAMOS, em cumprimento ao disposto na Resolução nº 1.025, de 30 de outubro de 2009, do Confea, que consta dos assentamentos deste Conselho Regional de Engenharia e Agronomia do Estado do Maranhão - Crea-MA, o Acervo Técnico do profissional **AUGUSTO CESAR MELO DA COSTA** referente à(s) Anotação(ões) de Responsabilidade Técnica - ART abaixo discriminada(s):

Profissional: **AUGUSTO CESAR MELO DA COSTA**  
Registro: **2950D MA MA** RNP: **1103291688**  
Título profissional: ENGENHEIRO CIVIL

Número da ART: **MA20200332273** Tipo de ART: OBRA / SERVIÇO Registrada em: 20/04/2020 Baixada em: 23/12/2020  
Forma de registro: INICIAL Participação técnica: INDIVIDUAL  
Empresa contratada: **A.C.M. CONSTRUCOES E TERRAPLENAGEM LTDA**

Contratante: **PREFEITURA MUNICIPAL DE LUIS DOMINGUES-MA** CPF/CNPJ: **05.292.594/0001-75**  
Endereço do contratante: RUA MAGALHÃES DE ALMEIDA Nº: S/Nº  
Complemento: Bairro: CENTRO  
Cidade: Luís Domingues UF: MA CEP: 65290000  
Contrato: 2703.01/2020 Celebrado em: 27/03/2020  
Valor do contrato: R\$ 646.002,00 Tipo de contratante: Pessoa Jurídica de Direito Público  
Ação institucional: Outros  
Endereço da obra/serviço: AVENIDA SANTOS DUMONT Nº: S/Nº  
Complemento: Bairro: BURITI  
Cidade: LUÍS DOMINGUES UF: MA CEP: 65290000  
Coordenadas Geográficas: -1.342972, -45.865956  
Data de início: 23/03/2020 Conclusão efetiva: 31/12/2020  
Finalidade: Esportivo  
Proprietário: **PREFEITURA MUNICIPAL DE LUIS DOMINGUES-MA** CPF/CNPJ: 05.292.594/0001-75  
Atividade Técnica: 1 - **ATUACAO #A0128 - ESTADIO 53 - EXECUCAO 9858.51 metro quadrado;**

— **Observações** —  
SERVIÇOS DE CONSTRUÇÃO DE UM ESTADIO DE FUTEBOL

— **Informações Complementares** —

CERTIFICAMOS, finalmente, que se encontra vinculado à presente Certidão de Acervo Técnico – CAT, o atestado contendo 6 folha(s), expedido pelo contratante da obra/serviço, a quem cabe a responsabilidade pela veracidade e exatidão das informações nele constantes.

**Certidão de Acervo Técnico nº 838216/2020**  
28/12/2020, 11:40  
wCWyZ

A Certidão de Acervo Técnico (CAT) à qual o atestado está vinculado constituirá prova da capacidade técnico-profissional da pessoa jurídica somente se o responsável técnico indicado estiver ou venha a ser integrado ao seu quadro técnico por meio de declaração entregue no momento da habilitação ou da entrega das propostas.

Certificamos que se encontra vinculado à presente CAT o atestado apresentado em cumprimento à Lei nº 8.666/93, expedido pela pessoa jurídica contratante, a quem cabe a responsabilidade pela veracidade e exatidão das informações nele constantes. É de responsabilidade deste Conselho a verificação da atividade profissional em conformidade com a Lei nº 5.194/66 e Resoluções do Conselho Federal de Engenharia e Agronomia - CONFEA.

Esta certidão perderá a validade, caso ocorra qualquer alteração posterior dos elementos cadastrais nela contidos.

Fica(m) Excluído(s), no entanto, o(s) serviço(s) cujas atribuições não competem ao(s) profissional(is) em questão.

A autenticidade desta Certidão pode ser verificada em: <https://crea-ma.sitac.com.br/publico/>, com a chave: wCWyZ

**Conselho Regional de Engenharia e Agronomia do Estado do Maranhão**

Rua 28 de Julho, nº 214, Centro, São Luís/MA

Tel: + 55 (98) 2106-8300 Fax: + 55 (98) 2106-8300 E-mail: [faleconosco@creama.org.br](mailto:faleconosco@creama.org.br)

**CREA-MA**  
Conselho Regional de Engenharia e  
Agronomia do Estado do Maranhão

Impresso em: 28/12/2020, às 21:23.





**ESTADO DO MARANHÃO**  
**PREFEITURA MUNICIPAL DE LUIS DOMINGUES**

Rua Magalhães de Almeida s/nº - Centro  
CNPJ 05.292.259/0001-75, Fone: (0xx98) 3393.11.01.

PM DE AMARANTE  
DO MARANHÃO - MA  
FL (S) Nº 259  
Rúbrica:

**ATESTADO DE CAPACIDADE TÉCNICA**

Atestamos para os devidos fins que a empresa **ACM CONSTRUÇÕES E TERRAPLENAGEM LTDA.**, estabelecida nesta capital à Av. Contorno Leste nº 11 Cohatrac I, São Luís MA, CEP 65.053-570, CNPJ 05.449.296/0001-46, sob a responsabilidade do Engº Civil Augusto César Melo da Costa - RNP CONFEA 1103291688 e CREA 2950/D MA, executou para esta Prefeitura Municipal de Luís Domingues MA, CNPJ 05.292.594/0001-75 os serviços de CONSTRUÇÃO DE UM ESTADIO DE FUTEBOL NA SEDE DO MUNICIPIO., tendo excelente desempenho, cumprindo tecnicamente os termos do contrato e demais exigências legais, e nada tendo que desabone a conduta do prestador, descritos abaixo e com as seguintes características:

**Período de Execução: 20/04/2020 à 20/11/2020.**

ITEM	DESCRIÇÃO	CONTRATADO	
		UNID.	QUANT.
1	<b>SERVIÇOS INICIAIS</b>		
1.1	PLACA DE OBRA EM CHAPA DE AÇO GALVANIZADO	m²	6,00
1.2	LIMPEZA MECANIZADA DE TERRENO COM REMOCAO DE CAMADA VEGETAL, UTILIZANDO MOTONIVELADORA	m²	9.858,51
1.3	LOCAÇÃO DE PONTO PARA REFERÊNCIA TOPOGRÁFICA. AF_10/2018	un	45,00
2	<b>MURO DIVISORIO EXT: 443,00M H=2,50M.</b>		
2.1	ESCAVAÇÃO MANUAL DE VALA COM PROFUNDIDADE MENOR OU IGUAL A 1,30 M. AF_03/2016	m³	88,60
2.2	CONCRETO FCK = 15MPA, TRAÇO 1:3,4:3,5 (CIMENTO/ AREIA MÉDIA/ BRITA 1) - PREPARO MECÂNICO COM BETONEIRA 600 L. AF_07/2016	m³	91,30
2.3	ARMAÇÃO DE BLOCO, VIGA BALDRAME E SAPATA UTILIZANDO AÇO CA-60 DE 5 MM - MONTAGEM. AF_06/2017	kg	538,07
2.4	MONTAGEM E DESMONTAGEM DE FÔRMA DE PILARES RETANGULARES E ESTRUTURAS SIMILARES COM ÁREA MÉDIA DAS SEÇÕES MAIOR QUE 0,25 M², PÉ-DIREITO SIMPLES, EM MADEIRA SERRADA, 4 UTILIZAÇÕES. AF_12/2015	m²	167,15
2.5	ALVENARIA DE VEDAÇÃO DE BLOCOS CERÂMICOS FURADOS NA VERTICAL DE 9X19X39CM (ESPESURA 9CM) DE PAREDES COM ÁREA LÍQUIDA MENOR QUE 6M² SEM VÃOS E ARGAMASSA DE ASSENTAMENTO COM PREPARO EM BETONEIRA. AF_06/2014	m²	1.107,50
2.6	CHAPISCO APLICADO EM ALVENARIA (SEM PRESENÇA DE VÃOS) E ESTRUTURAS DE CONCRETO DE FACHADA, COM COLHER DE PEDREIRO. ARGAMASSA TRAÇO 1:3 COM PREPARO MANUAL. AF_06/2014	m²	2.215,00
2.7	MASSA ÚNICA, PARA RECEBIMENTO DE PINTURA, EM ARGAMASSA TRAÇO 1:2:8, PREPARO MANUAL, APLICADA MANUALMENTE EM FACES INTERNAS DE PAREDES, ESPESURA DE 20MM, COM EXECUÇÃO DE TALISCAS. AF_06/2014	m²	2.215,00
2.8	CAJACAÇÃO INT OU EXT SOBRE REVESTIMENTO LISO C/ADOCÃO DE FIXADOR COM DUAS DEMAOS	m²	2.215,00
2.9	PORTÃO DE FERRO, DE ABRIR, TIPO GRADE COM CHAPA, COM GUARNIÇÕES. AF_12/2019	m²	6,00
3	<b>ALAMBRADO (MURETA /FG 2" /TELA)</b>		

Este documento encontra-se registrado no Conselho Regional de Engenharia e Agronomia do Estado do Maranhão, vinculado à Certidão nº 838216/2020, em 28/12/2020 em



Certidão nº 838216/2020  
28/12/2020, 21:23

Chave de Impressão: wCWyZ

O documento neste ato registrado foi emitido em 28/12/2020 e contém 6 folhas





**ESTADO DO MARANHÃO**  
**PREFEITURA MUNICIPAL DE LUIS DOMINGUES**

Rua Magalhães de Almeida s/nº - Centro  
CNPJ 05.292.259/0001-75, Fone: (0xx98) 3393.11.01.

PM DE AMARANTE  
DO MARANHÃO - MA  
FL (S) Nº 260  
Rúbrica: *JF*

3.1	ALAMBRADO PARA CAMPO DE FUTEBOL COM ESTRUTURA EM TUBO DE AÇO GALVANIZADO DIM 2", E TELA DE ARAME GALVANIZADO MALHA 5X5 CM, COM FIO 12 BWG	m	486,20
3.2	PORTÃO COM TELA GALVANIZADA FIO 12 BWG E MALHA 5 CM E CHAPA GALVANIZADA 2 FOLHAS 2,00 X 2,00 M	und	2,00
3.3	PINTURA ESMALTE POSCO, DUAS DEMAOS, SOBRE SUPERFICIE METALICA, INCLUSO UMA DEMAIO DE FUNDO ANTICORROSIVO. UTILIZACAO DE REVOLVER ( AR-COMPRI-MIDO).	m²	581,40
4	<b>TERRAPLENAGEM E DRENAGEM AGUAS PLUVIAIS</b>		0,00
4.1	SERVICOS TOPOGRAFICOS, INCLUSIVE NOTA DE SERVICOS, ACOMPANHAMENTO E GREIDE	m²	7.257,05
4.2	(CORTE E ATERRO COMPENSADO), REGULARIZAÇÃO DE ÁREA COM MOTONIVELADORA, INCLUINDO CORTE/ATERRO E COMPACTAÇÃO.	m³	4.354,23
4.3	CONFECÇÃO DE DRENO TIPO ESPINHA DE PEIXE, CONFORME DETALHAMENTO DO PROJETO, INCLUINDO ESCAVAÇÃO. COLCHÃO DE AREIA, COLCHÃO DE AGRAGADO GRAUDOTIPO SEIXO, GRADUAÇÃO MÉDIA, TUBO DE PVC PERFURADO DIM 100MM COM JUNTA ELASTICA	m³	7.257,05
4.4	CAMADA DRENANTE COM AREIA LAVADA, GRADUAÇÃO MEDIA, ESPESSURA 10CM, SOB TERRA PRETA E GRAMA EM ROLO, TIPO BATATAIS OU OUTRA COM GRANDE PODER DE ABSORÇÃO E RESISTENTE A AGUA DAS CHUVAS	m³	7.257,05
5	<b>EQUIPAMENTOS ESPORTIVOS</b>		
5.1	TRAVE DE FUTEBOL DE CAMPO EM MEDIDAS OFICIAIS CONFECCIONADA EM AÇO SAE 1020 4" BITOLA DE 2,25MM ACOMPANHIA REDE, ACABAMENTO COM ANTICORROSIVO E PINTURA EPOXI E QUALIDADE WKESPORTES	und	2,00
6	<b>ARQUIBANCADA 7 DEGRAUS 80,00m</b>		
6.1	ESCAVAÇÃO MANUAL DE VALA COM PROFUNDIDADE MENOR OU IGUAL A 1,30 M AF_03/2016	m³	115,20
6.2	ATERRO MANUAL DE VALAS COM AREIA PARA ATERRO E COMPACTAÇÃO MECANIZADA. AF_05/2016	m³	135,00
6.3	ALVENARIA DE EMBASAMENTO C/PHDRA ARGAMASSADA UTILIZANDO ARG.CIM/AREIA 1:4	m³	331,20
6.4	ARMAÇÃO DE BLOCO, VIGA BALDRAME E SAPATA UTILIZANDO AÇO CA-60 DE 5 MM - MONTAGEM. AF_06/2017	kg	1.441,44
6.5	CONCRETO FCK = 15MPA, TRAÇO 1:3,4:3,5 (CIMENTO/ AREIA MÉDIA/ BRITA 1) - PREPARO MECÂNICO COM BETONEIRA 600 L. AF_07/2016	m³	8,06
6.6	CONCRETO FCK = 15MPA, TRAÇO 1:3,4:3,5 (CIMENTO/ AREIA MÉDIA/ BRITA 1) - PREPARO MECÂNICO COM BETONEIRA 600 L. AF_07/2016	m³	27,98
6.7	ALVENARIA DE VEDAÇÃO DE BLOCOS CERÁMICOS FURADOS NA VERTICAL DE 9X19X39CM (ESPESSURA 9CM) DE PAREDES COM ÁREA LÍQUIDA MENOR QUE 6M² SEM VÃOS E ARGAMASSA DE ASSENTAMENTO COM PREPARO EM BETONEIRA. AF_06/2014	m²	126,72
6.8	CHAPISCO APLICADO EM ALVENARIA (SEM PRESENÇA DE VÃOS) E ESTRUTURAS DE CONCRETO DE FACHADA, COM COLHER DE PEDREIRO. ARGAMASSA TRAÇO 1:3 COM PREPARO MANUAL. AF_06/2014	m²	636,84
6.9	MASSA ÚNICA, PARA RECEBIMENTO DE PINTURA, EM ARGAMASSA TRAÇO 1:2:8, PREPARO MANUAL, APLICADA MANUALMENTE EM FACES INTERNAS DE PAREDES, ESPESSURA DE 20MM, COM EXECUÇÃO DE TALISCAS. AF_06/2014	m²	636,84
6.10	LASTRO DE CONCRETO, PREPARO MECÂNICO, INCLUSOS ADITIVO IMPERMEABILIZANTE, LANÇAMENTO E ADENSAMENTO	m²	36,76
6.11	PISO CIMENTADO, TRAÇO 1:3 (CIMENTO E AREIA), ACABAMENTO LISO, ESPESSURA 3,9 CM, PREPARO MECÂNICO DA ARGAMASSA. AF_06/2018	m²	525,00
6.12	CAIACAO INT OU EXT SOBRE REVESTIMENTO LISO C/ADOCAO DE FIXADOR COM COM DUAS DEMAOS	m²	636,84
7	<b>VESTIARIOS EQUIPES A/B (2X)</b>		2

Este documento encontra-se registrado no Conselho Regional de Engenharia e Agronomia do Estado do Maranhão, vinculado à Certidão nº 838216/2020, emitida em 28/12/2020



Certidão nº 838216/2020  
28/12/2020, 21:23

Chave de Impressão: wCWyZ

O documento neste ato registrado foi emitido em 28/12/2020 e contém 6 folhas







**ESTADO DO MARANHÃO**  
**PREFEITURA MUNICIPAL DE LUIS DOMINGUES**

Rua Magalhães de Almeida s/nº - Centro  
CNPJ 05.292.259/0001-75, Fone: (0xx98) 3393.11.01.

7.1	LOCACAO CONVENCIONAL DE OBRA, UTILIZANDO GABARITO DE TÁBUAS CORRIDAS PONTALETADAS A CADA 2,00M - 2 UTILIZAÇÕES. AF_10/2018	m	73,37
7.2	ESCAVAÇÃO MANUAL DE VALA COM PROFUNDIDADE MENOR OU IGUAL A 1,30 M. AF_03/2016	m³	11,90
7.3	ALVENARIA DE EMBASAMENTO C/PEDRA ARGAMASSADA UTILIZANDO ARG.C/IM/AREIA 1:4	m³	11,90
7.4	CONCRETO FCK = 15MPA, TRAÇO 1:3,4:3,5 (CIMENTO/ AREIA MÉDIA/ BRITA 1) - PREPARO MECÂNICO COM BETONEIRA 600 L. AF_07/2016	m³	1,67
7.5	ARMAÇÃO DE BLOCO, VIGA BALDRAME E SAPATA UTILIZANDO AÇO CA-60 DE 5 MM - MONTAGEM. AF_06/2017	kg	133,80
7.6	ALVENARIA DE VEDAÇÃO DE BLOCOS CERÂMICOS FURADOS NA VERTICAL DE 9X19X39CM (ESPESSURA 9CM) DE PAREDES COM ÁREA LÍQUIDA MENOR QUE 6M² SEM VÃOS E ARGAMASSA DE ASSENTAMENTO COM PREPARO EM BETONEIRA. AF_06/2014	m²	204,00
7.7	COBOGO DE CONCRETO (ELEMENTO VAZADO), 7X50X50CM, ASSENTADO COM ARGAMASSA TRACO 1:4 (CIMENTO E AREIA)	m²	6,00
7.8	CHAPISCO APLICADO EM ALVENARIA (SEM PRESENÇA DE VÃOS) E ESTRUTURAS DE CONCRETO DE FACHADA, COM COLHER DE PEDREIRO. ARGAMASSA TRAÇO 1:3 COM PREPARO MANUAL. AF_06/2014	m²	408,00
7.9	MASSA ÚNICA, PARA RECEBIMENTO DE PINTURA, EM ARGAMASSA TRAÇO 1:2:8. PREPARO MANUAL, APLICADA MANUALMENTE EM FACES INTERNAS DE PAREDES, ESPESSURA DE 20MM, COM EXECUÇÃO DE TALISCAS. AF_06/2014	m²	408,00
7.10	LASTRO DE CONCRETO, PREPARO MECÂNICO, INCLUSOS ADITIVO IMPERMEABILIZANTE, LANÇAMENTO E ADENSAMENTO	m³	3,55
7.11	LAJE PRE-MOLDADA P/PORRO, SOBRECARGA 100KG/M2, VAOS ATE 3,50M/E=8CM. CLAJOTAS E CAP.C/CONC FCK=20MPA, 3CM, INTER-EIXO 38CM, C/ESCORAMENTO (REAPR.3X) E FERRAGEM NEGATIVA	m²	50,70
7.12	IMPERMEABILIZAÇÃO DE SUPERFÍCIE COM MANTA ASFÁLTICA, UMA CAMADA, INCLUSIVE APLICAÇÃO DE PRIMER ASFÁLTICO, E=3MM. AF_06/2018	m²	50,70
7.13	REVESTIMENTO CERÂMICO PARA PISO COM PLACAS TIPO ESMALTADA EXTRA DE DIMENSÕES 35X35 CM APLICADA EM AMBIENTES DE ÁREA MENOR QUE 5 M2. AF_06/2014	m²	50,70
7.14	REVESTIMENTO CERÂMICO PARA PAREDES INTERNAS COM PLACAS TIPO ESMALTADA EXTRA DE DIMENSÕES 20X20 CM APLICADAS EM AMBIENTES DE ÁREA MENOR QUE 5 M² NA ALTURA INTEIRA DAS PAREDES. AF_06/2014	m²	47,40
7.15	DIVISORIA EM PLACAS DE CONCRETO ESPESSURA 50MM, CHUMBAMENTO NO PISO E PAREDE COM ARGAMASSA DE CIMENTO E AREIA, POJIMENTO MANUAL, INCLUSIVE FERRAGENS	m²	27,84
7.16	PORTA DE MADEIRA, MACIÇA (PESADA OU SUPERPESADA), 90X210CM, ESPESSURA DE 3,5CM, INCLUSO DOBRADIÇAS - FORNECIMENTO E INSTALAÇÃO. AF_12/2019	un	1,00
7.17	PORTA DE MADEIRA PARA PINTURA, SEMI-OCA (LEVE OU MÉDIA), 60X210CM, ESPESSURA DE 3,5CM, INCLUSO DOBRADIÇAS - FORNECIMENTO E INSTALAÇÃO. AF_12/2019	un	6,00
7.18	CAIACAO INT OU EXT SOBRE REVESTIMENTO LISO C/ADOCÃO DE FIXADOR COM COM DUAS DEMAOS	m²	360,60
7.19	<b>INSTALAÇÕES HIDROSANITARIAS</b>		

3

Este documento encontra-se registrado no Conselho Regional de Engenharia e Agronomia do Estado do Maranhão, vinculado à Certidão nº 838216/2020, em 28/12/2020 emitida em



Certidão nº 838216/2020  
28/12/2020, 21:23

Chave de Impressão: wCWyZ

O documento neste ato registrado foi emitido em 28/12/2020 e contém 6 folhas





**ESTADO DO MARANHÃO**  
**PREFEITURA MUNICIPAL DE LUIS DOMINGUES**

Rua Magalhães de Almeida s/nº - Centro  
CNPJ 05.292.259/0001-75, Fone: (0xx98) 3393.11.01.

PM DE AMARANTE  
DO MARANHÃO - MA  
FL(S) Nº 261  
Rúbrica: *[assinatura]*

7.19.1	PONTO DE CONSUMO TERMINAL DE ÁGUA FRIA (SUBRAMAL) COM TUBULAÇÃO DE PVC, DN 25 MM, INSTALADO EM RAMAL DE ÁGUA, INCLUSOS RASGO E CHUMBAMENTO EM ALVENARIA. AF_12/2014	un	40,00
7.19.2	VASO SANITARIO SIFONADO CONVENCIONAL COM LOUÇA BRANCA, INCLUSO CONJUNTO DE LIGAÇÃO PARA BACIA SANITÁRIA AJUSTAVEL - FORNECIMENTO E INSTALAÇÃO. AF_10/2016	un	2,00
7.19.3	LAVATÓRIO LOUÇA BRANCA SUSPENSO, 29,5 X 39CM OU EQUIVALENTE, PADRÃO POPULAR - FORNECIMENTO E INSTALAÇÃO. AF_12/2013	un	3,00
7.19.4	TORNEIRA CROMADA DE MESA, 1/2" OU 3/4", PARA LAVATORIO, PADRÃO POPULAR - FORNECIMENTO E INSTALAÇÃO. AF_12/2013	un	3,00
7.19.5	CHUVEIRO COMUM CORPO PLASTICO TIPO DUCHA, FORNECIMENTO E INSTALACAO	un	4,00
<b>7.19.6</b>	<b>INSTALAÇÕES ELÉTRICAS</b>		
7.19.6.1	PONTO DE ILUMINAÇÃO RESIDENCIAL INCLUINDO INTERRUPTOR SIMPLES (2 MÓDULOS), CAIXA ELÉTRICA, ELETRODUTO, CABO, RASGO, QUEBRA E CHUMBAMENTO (EXCLUINDO LUMINÁRIA E LÂMPADA). AF_01/2016	un	8,00
<b>8</b>	<b>BANHEIROS PUBLICO M/F (2X) - BANHEIRO ARBITROS (1X)</b>		
8.1	LOCACAO CONVENCIONAL DE OBRA, UTILIZANDO GABARITO DE TÁBUAS CORRIDAS PONTALETADAS A CADA 2,00M - 2 UTILIZAÇÕES. AF_10/2018	m	28,28
8.2	ESCAVAÇÃO MANUAL DE VALA COM PROFUNDIDADE MENOR OU IGUAL A 1,30 M. AF_03/2016	m³	6,46
8.3	ALVENARIA DE EMBASAMENTO C/PEDRA ARGAMASSADA UTILIZANDO ARG.CIM/AREIA 1:4	m³	6,46
8.4	CONCRETO FCK = 15MPA, TRAÇO 1:3,4:3,5 (CIMENTO/ AREIA MÉDIA/ BRITA 1) - PREPARO MECÂNICO COM BETONEIRA 600 L. AF_07/2016	m³	0,76
8.5	ARMAÇÃO DE BLOCO, VIGA BALDRAME E SAPATA UTILIZANDO AÇO CA-60 DE 5 MM - MONTAGEM. AF_06/2017	kg	60,48
8.6	ALVENARIA DE VEDAÇÃO DE BLOCOS CERÂMICOS FURADOS NA VERTICAL DE 9X19X39CM (ESPESSURA 9CM) DE PAREDES COM ÁREA LÍQUIDA MENOR QUE 6M² SEM VÃOS E ARGAMASSA DE ASSENTAMENTO COM PREPARO EM BETONEIRA. AF_06/2014	m²	36,90
8.7	COBOGO DE CONCRETO (ELEMENTO VAZADO), 7X50X50CM, ASSENTADO COM ARGAMASSA TRAÇO 1:4 (CIMENTO E AREIA)	m³	3,00
8.8	CHAPISCO APLICADO EM ALVENARIA (SEM PRESENÇA DE VÃOS) E ESTRUTURAS DE CONCRETO DE FACHADA, COM COLHER DE PEDREIRO. ARGAMASSA TRAÇO 1:3 COM PREPARO MANUAL. AF_06/2014	m²	73,80
8.9	MASSA ÚNICA, PARA RECEBIMENTO DE PINTURA, EM ARGAMASSA TRAÇO 1:2:8, PREPARO MANUAL, APLICADA MANUALMENTE EM FACES INTERNAS DE PAREDES, ESPESSURA DE 20MM, COM EXECUÇÃO DE TALISCAS. AF_06/2014	m²	73,80
8.10	LASTRO DE CONCRETO, PREPARO MECÂNICO, INCLUSOS ADITIVO IMPERMEABILIZANTE, LANÇAMENTO E ADENSAMENTO	m³	1,98
8.11	LAJE PRE-MOLDADA P/FORRO, SOBRECARGA 100KG/M2, VAOS ATÉ 3,50M/E=8CM, CLAROTAS E CAP.C/CONC FCK=20MPA, 3CM, INTER-FIXO 38CM, C/ESCORAMENTO (REAPR. 3X) E FERRAGEM NEGATIVA	m²	28,28
8.12	IMPERMEABILIZAÇÃO DE SUPERFÍCIE COM MANTA ASFÁLTICA, UMA CAMADA, INCLUSIVE APLICAÇÃO DE PRIMER ASFÁLTICO, E=3MM. AF_06/2018	m²	28,28
8.13	PISO CIMENTADO, TRAÇO 1:3 (CIMENTO E AREIA), ACABAMENTO RÚSTICO, ESPESSURA 3,0 CM, PREPARO MECÂNICO DA ARGAMASSA. AF_06/2018	m²	28,28

Este documento encontra-se registrado no Conselho Regional de Engenharia e Agronomia do Estado do Maranhão, vinculado à Certidão nº 838216/2020, em 28/12/2020 emitida



Certidão nº 838216/2020  
28/12/2020, 21:23

Chave de Impressão: wCwYz

O documento neste ato registrado foi emitido em 28/12/2020 e contém 6 folhas





**ESTADO DO MARANHÃO**  
**PREFEITURA MUNICIPAL DE LUIS DOMINGUES**

Rua Magalhães de Almeida s/nº - Centro  
CNPJ 05.292.259/0001-75, Fone: (0xx98) 3393.11.01.

8.14	DIVISORIA EM PLACAS DE CONCRETO ESPESSURA 50MM, CHUMBAMENTO NO PISO E PAREDE COM ARGAMASSA DE CIMENTO E AREIA, POLIMENTO MANUAL, INCLUSIVE FERRAGENS	m²	13,20
8.15	PORTA DE MADEIRA, MACIÇA (PESADA OU SUPERPESADA), 90X210CM, ESPESSURA DE 3,5CM, INCLUSO DOBRADIÇAS - FORNECIMENTO E INSTALAÇÃO. AF_12/2019	un	3,00
8.16	PORTA DE MADEIRA PARA PINTURA, SEMI-OCA (LEVE OU MÉDIA), 60X210CM, ESPESSURA DE 3,5CM, INCLUSO DOBRADIÇAS - FORNECIMENTO E INSTALAÇÃO. AF_12/2019	un	6,00
8.17	CAIACAÓ INT OU EXT SOBRE REVESTIMENTO LISO C/ADOCÃO DE FIXADOR COM COM DUAS DEMASOS	m²	73,80
<b>8.18</b>	<b>INSTALAÇÕES HIDROSANITARIAS</b>		
8.18.1	PONTO DE CONSUMO TERMINAL DE ÁGUA FRIA (SUBRAMAL) COM TUBULAÇÃO DE PVC, DN 25 MM, INSTALADO EM RAMAL DE ÁGUA, INCLUSOS RASGO E CHUMBAMENTO EM ALVENARIA. AF_12/2014	un	18,00
8.18.2	VASO SANITÁRIO SIFONADO CONVENCIONAL COM LOUÇA BRANCA, INCLUSO CONJUNTO DE LIGAÇÃO PARA BACIA SANITÁRIA AJUSTÁVEL - FORNECIMENTO E INSTALAÇÃO. AF_10/2016	un	6,00
8.18.3	LAVATÓRIO LOUÇA BRANCA SUSPENSO, 29,5 X 39CM OU EQUIVALENTE, PADRÃO POPULAR - FORNECIMENTO E INSTALAÇÃO. AF_12/2013	un	6,00
8.18.4	TORNEIRA CROMADA DE MESA, 1/2" OU 3/4", PARA LAVATÓRIO, PADRÃO POPULAR - FORNECIMENTO E INSTALAÇÃO. AF_12/2013	un	6,00
<b>8.18.5</b>	<b>INSTALAÇÕES ELÉTRICAS</b>		
8.18.5.1	PONTO DE ILUMINAÇÃO RESIDENCIAL INCLUINDO INTERRUPTOR SIMPLES (2 MÓDULOS), CAIXA ELÉTRICA, FLETRODUTO, CABO, RASGO, QUEBRA E CHUMBAMENTO (EXCLUINDO LUMINÁRIA E LÂMPADA). AF_01/2016	un	6,00
<b>9</b>	<b>ENTRADA PRINCIPAL / BILHETERIA</b>		
9.1	LOCACAO CONVENCIONAL DE OBRA, UTILIZANDO GABARITO DE TABUAS CORRIDAS PONTALETADAS A CADA 2,00M - 2 UTILIZAÇÕES. AF_10/2018	m	31,60
9.2	ESCAVAÇÃO MANUAL DE VALA COM PROFUNDIDADE MENOR OU IGUAL A 1,30 M. AF_03/2016	m³	4,19
9.3	ALVENARIA DE EMBASAMENTO C/PEDRA ARGAMASSADA UTILIZANDO ARG.CIM/AREIA 1:4	m³	9,93
9.4	CONCRETO FCK = 15MPA, TRAÇO 1:3,4:3,5 (CIMENTO/ AREIA MÉDIA/ BRITA 1) - PREPARO MECÂNICO COM BETONEIRA 600 L. AF_07/2016	m³	2,38
9.5	ARMAÇÃO DE BLOCO, VIGA BALDRAME E SAPATA UTILIZANDO AÇO CA-60 DE 5 MM - MONTAGEM. AF_06/2017	kg	5,04
9.6	ALVENARIA DE VEDAÇÃO DE BLOCOS CERÂMICOS FURADOS NA VERTICAL DE 9X19X39CM (ESPESSURA 9CM) DE PAREDES COM ÁREA LÍQUIDA MENOR QUE 6M² SEM VÃOS E ARGAMASSA DE ASSENTAMENTO COM PREPARO EM BETONEIRA. AF_06/2014	m²	190,50
9.7	COBOGO DE CONCRETO (ELEMENTO VAZADO), 7X50X50CM, ASSENTADO COM ARGAMASSA TRAÇO 1:4 (CIMENTO E AREIA)	m²	4,00
9.8	CHAPISCO APLICADO EM ALVENARIA (SEM PRESENÇA DE VÃOS) E ESTRUTURAS DE CONCRETO DE FACHADA, COM COLHER DE PEDREIRO, ARGAMASSA TRAÇO 1:3 COM PREPARO MANUAL. AF_06/2014	m²	4,00
9.9	MASSA ÚNICA, PARA RECEBIMENTO DE PINTURA, EM ARGAMASSA TRAÇO 1:2:8, PREPARO MANUAL, APLICADA MANUALMENTE EM FACES INTERNAS DE PAREDES, ESPESSURA DE 20MM, COM EXECUÇÃO DE TALISCAS. AF_06/2014	m²	277,90

Este documento encontra-se registrado no Conselho Regional de Engenharia e Agronomia do Estado do Maranhão, vinculado à Certidão nº 838216/2020, em 28/12/2020



Certidão nº 838216/2020  
28/12/2020, 21:23

Chave de Impressão: wCWyz

O documento neste ato registrado foi emitido em 28/12/2020 e contém 6 folhas





PM DE AMARANTE  
DO MARANHÃO - MA  
FL(S) Nº 264  
Rúbrica: *[assinatura]*



**ESTADO DO MARANHÃO**  
**PREFEITURA MUNICIPAL DE LUIS DOMINGUES**

Rua Magalhães de Almeida s/nº - Centro  
CNPJ 05.292.259/0001-75, Fone: (0xx98) 3393.11.01.

9.10	LASTRO DE CONCRETO, PREPARO MECÂNICO, INCLUSOS ADITIVO IMPERMEABILIZANTE. LANÇAMENTO E ADENSAMENTO	m³	2,21
9.11	LAJE PRE-MOLDADA P/FORRO, SOBRECARGA 100KG/M2, VAOS ATÉ 3.50M/E=8CM, C/LAJOTAS E CAP.C/CONC FCK=20MPA, 3CM, INTER-EIXO 38CM, C/ESCORAMENTO (REAPR.3X) E FERRAGEM NEGATIVA	m²	31,60
9.12	IMPERMEABILIZAÇÃO DE SUPERFÍCIE COM MANTA ASFÁLTICA, UMA CAMADA, INCLUSIVE APLICAÇÃO DE PRIMER ASFÁLTICO, E=3MM. AF_06/2018	m²	31,60
9.13	PISO CIMENTADO, TRAÇO 1:3 (CIMENTO E AREIA). ACABAMENTO LISO, ESPESSURA 3.0 CM, PREPARO MECÂNICO DA ARGAMASSA. AF_06/2018	m²	31,60
9.14	PORTA DE FERRO, DE ABRIR, TIPO GRADE COM CHAPA, COM GUARNIÇÕES. AF_12/2019	m²	3,60
9.15	<b>INSTALAÇÕES ELÉTRICAS</b>		
9.15.1	PONTO DE ILUMINAÇÃO RESIDENCIAL INCLUINDO INTERRUPTOR SIMPLES (2 MÓDULOS), CAIXA ELÉTRICA, ELETRODUTO, CABO, RASGO, QUEBRA E CHUMBAMENTO (EXCLUINDO LUMINÁRIA E LÂMPADA). AF_01/2016	un	12,00
9.15.2	QUADRO DE DISTRIBUIÇÃO DE ENERGIA DE EMBUTIR, EM CHAPA METÁLICA, PARA 18 DISJUNTORES TERMOMAGNÉTICOS MONOPOLARES, COM BARRAMENTO TRIFÁSICO E NEUTRO, FORNECIMENTO E INSTALAÇÃO	un	1,00
9.15.3	ENTRADA PROVISÓRIA DE ENERGIA ELÉTRICA AEREA TRIFÁSICA 40A EM POSTE MADEIRA	un	1,00
9.15.4	LUMINÁRIA TIPO PLAFON, DE SOBREPOR, COM 1 LÂMPADA LED - FORNECIMENTO E INSTALAÇÃO. AF_11/2017	un	10,00

Este documento encontra-se registrado no Conselho Regional de Engenharia e Agronomia do Estado do Maranhão, vinculado à Certidão nº 838216/2020, em 28/12/2020 em



Luis Domingues /MA, 07 de dezembro de 2020

*Gilberto Braga Queiroz*  
Gilberto Braga Queiroz

Prefeitura Municipal de Luis Domingues/MA

Certidão nº 838216/2020  
28/12/2020, 21:23

Chave de Impressão: wCWyZ

O documento neste ato registrado foi emitido em 28/12/2020 e contém 6 folhas

*[Handwritten signatures and initials]*





Certidão de Acervo Técnico - CAT  
Resolução Nº 1025 de 30 de Outubro de 2009  
Resolução Nº 218 de 29 de Junho de 1973

**CREA-MA**

PM DE AMARANTE  
DO MARANHÃO - MA  
FL(S) Nº 265  
Rúbrica: *[assinatura]*

Página 1/13

CAT COM REGISTRO DE ATESTADO

**848616/2021**

Atividade concluída

**Conselho Regional de Engenharia e Agronomia do Estado do Maranhão**

CERTIFICAMOS, em cumprimento ao disposto na Resolução nº 1.025, de 30 de outubro de 2009, do Confea, que consta dos assentamentos deste Conselho Regional de Engenharia e Agronomia do Estado do Maranhão - Crea-MA, o Acervo Técnico do profissional **AUGUSTO CESAR MELO DA COSTA** referente à(s) Anotação(ões) de Responsabilidade Técnica - ART abaixo discriminada(s):

Profissional: **AUGUSTO CESAR MELO DA COSTA**  
Registro: **2950D MA MA** RNP: **1103291688**  
Título profissional: ENGENHEIRO CIVIL

Número da ART: **MA20190307014** Tipo de ART: OBRA / SERVIÇO Registrada em: 12/12/2019 Baixada em: 08/06/2021  
Forma de registro: SUBSTITUIÇÃO Participação técnica: INDIVIDUAL  
Empresa contratada: **S DE OLIVEIRA CHAVES**

Contratante: **PREFEITURA MUNICIPAL DE SITIO NOVO-MA** CPF/CNPJ: **05.631.031/0001-64**  
Endereço do contratante: AVENIDA AV. PRESIDENTE JOSE SARNEY S/Nº Nº: S/Nº  
Complemento: Bairro: CENTRO  
Cidade: SÍTIO NOVO UF: MA CEP: 65925000  
Contrato: 046/2019 Celebrado em: 15/07/2019  
Valor do contrato: R\$ 306.971,86 Tipo de contratante: Pessoa Jurídica de Direito Público  
Ação institucional: Outros  
Endereço da obra/serviço: POVOADO RAMIRO VIANA, JOSE MEDRADO E POVOADOS OZIEL Nº: S/Nº  
PEREIRA, SALTO, SANTA MARIA, PATIS, PACIENCIA E BOA LEMBRANÇA  
Complemento: Bairro: ZONA RURAL E SEDE DO MUNICIPIO  
Cidade: SÍTIO NOVO UF: MA CEP: 65925000  
Coordenadas Geográficas: 16°4'39.76"S, 44°4'44.72"W  
Data de início: 16/07/2019 Conclusão efetiva: 31/12/2019  
Finalidade: Saúde  
Proprietário: **PREFEITURA MUNICIPAL DE SITIO NOVO-MA** CPF/CNPJ: **05.631.031/0001-64**  
Atividade Técnica: **1 - ATUACAO #A0127 - EDIFICIOS ESPECIFICOS - HOSPITAL 53 - EXECUCAO 8.00 unidade;**

**Observações**

EXECUÇÃO SERVIÇOS REFORMAS DAS UNIDADES DE SAUDE RAMIRO VIANA, JOSE MEDRADO E NOS POVOADOS OZIEL PEREIRA, POVOADO SALTO, POVOADO SANTA MARIA, POVOADO PATIS, POVOADO PACIENCIA E POVOADO BOA LEMBRANÇA NA ZONA RURAL DO MUNICIPIO. CONFORME TOMADA DE PREÇO Nº004/2019, PROCESSO ADMINISTRATIVO Nº 392/2019 E CONTRATO ASSINADO Nº 046/2019.

**Informações Complementares**

CERTIFICAMOS, finalmente, que se encontra vinculado à presente Certidão de Acervo Técnico – CAT, o atestado contendo 12 folha(s), expedido pelo contratante da obra/serviço, a quem cabe a responsabilidade pela veracidade e exatidão das informações nele constantes.

**Certidão de Acervo Técnico nº 848616/2021**  
21/06/2021, 11:45  
34YAA

A Certidão de Acervo Técnico (CAT) à qual o atestado está vinculado constituirá prova da capacidade técnico-profissional da pessoa jurídica somente se o responsável técnico indicado estiver ou venha a ser integrado ao seu quadro técnico por meio de declaração entregue no momento da habilitação ou da entrega das propostas.

Certificamos que se encontra vinculado à presente CAT o atestado apresentado em cumprimento à Lei nº 8.666/93, expedido pela pessoa jurídica contratante, a quem cabe a responsabilidade pela veracidade e exatidão das informações nele constantes. É de responsabilidade deste Conselho a verificação da atividade profissional em conformidade com a Lei nº 5.194/66 e Resoluções do Conselho Federal de Engenharia e Agronomia - CONFEA.

Esta certidão perderá a validade, caso ocorra qualquer alteração posterior dos elementos cadastrais nela contidos.

Fica(m) Excluído(s), no entanto, o(s) serviço(s) cujas atribuições não competem ao(s) profissional(is) em questão.

A autenticidade desta Certidão pode ser verificada em: <https://crea-ma.sitac.com.br/publico/>, com a chave: 34YAA

*[Assinaturas manuscritas]*

**Conselho Regional de Engenharia e Agronomia do Estado do Maranhão**

Rua 28 de Julho, nº 214, Centro, São Luís/MA

Tel: + 55 (98) 2106-8300 Fax: + 55 (98) 2106-8300 E-mail: faleconosco@creama.org.br

**CREA-MA**  
Conselho Regional de Engenharia e Agronomia do Estado do Maranhão

Impresso em: 22/06/2021, às 08:06.





## Prefeitura Municipal de Sítio Novo - MA



### LAUDO DE CONCLUSÃO DA OBRA

Termo de recebimento definitivo da obra "REFORMAS DAS UNIDADES DE SAUDE (RAMIRO VIANA, JOSE MEDRADO, POVOADO OZIEL PEREIRA, POVOADO SALTO, POVOADO SANTA MARIA, POVOADO PATIS, POVOADO PACIENCIA E POVOADO BOA LEMBRANÇA) NO MUNICIPIO DE SÍTIO NOVO MA". Objeto do contrato de nº 046/2019, referente a Tomada de Preço nº004/2019-CPL, celebrado entre a PREFEITURA MUNICIPAL DE SÍTIO NOVO - MA, inscrito no CNPJ: 05.631.031/0001-64 e a Empresa S. DE OLIVEIRA CHAVES - ME, inscrita no CNPJ: 05.757.618/0001-14, com Sede estabelecida na ROD. MA 006 nº 01, Km 1, Bairro Expoagra, Grajau - MA, CEP: 65940-000, tendo como responsável técnico o Eng.º Civil AUGUSTO CESAR MELO DA COSTA, CREA NACIONAL Nº 1103291688.

Com início dos serviços em 16 de julho de 2019 e término dos serviços em 31 de dezembro de 2019. Atendendo à solicitação da empresa, foi vistoriado a obra denominada, **Reformas das unidades de saúde (Ramiro Viana, José medrado, povoado oziel pereira, povoado salto, povoado santa maria, povoado patis, povoado paciência e povoado boa lembrança) no município de sítio novo ma**, acompanhado pelo responsável técnico dos serviços, constatou-se que a obra foi executada sem alterações em relação ao projeto inicial, apresentado a mesma solidez e segurança, nada havendo que impeça o seu recebimento definitivo.

Sítio Novo - MA, 08 de junho de 2021.

*Ma A Ol So*

Eng.º Civil Marcos André Oliveira Sousa

Responsável Técnico pela Fiscalização

CREA/RNP Nº 191948843-0

CPF Nº 061.413.123-57

*Antônio Coelho Rodrigues*

Antônio Coelho Rodrigues

Prefeito Municipal de Sítio Novo - MA

CPF Nº 505.182.323-87

*MA*  
Marcos André Oliveira Sousa  
Engenheiro Civil  
CREA/RNP: 191948843-0

Este documento encontra-se registrado no Conselho Regional de Engenharia e Agronomia do Estado do Maranhão, vinculado à Certidão nº 848616/2021, em 21/06/2021



Certidão nº 848616/2021  
22/06/2021, 08:06

Chave de Impressão: 34YAA

O documento neste ato registrado foi emitido em 18/06/2021 e contém 1 folhas

Av. Leonardo de Almeida, S/Nº - Centro - CEP: 65.925-000 - CNPJ: 05.631.031/0001-64





**Prefeitura Municipal  
de Sítio Novo - MA**



PM DE AMARANTE  
DO MARANHÃO - MA  
FL (S) Nº 267  
Rúbrica: *JP*

**ATESTADO DE CAPACIDADE TÉCNICA**

A **PREFEITURA MUNICIPAL DE SÍTIO NOVO/MA**, inscrita no CNPJ sob o nº 05.631.031/0001-64, situada na Av. Leonardo de Almeida, S/N, Centro - Sítio Novo, CEP: 65925-000, Atestamos para os devido fins de direito, que a Empresa **S. DE OLIVEIRA CHAVES - ME**, inscrita no CNPJ sob o n.º 05.757.618/0001-14, com Sede estabelecida na ROD. MA 006 nº 01, Km 1, Bairro Expoagra, Grajau – MA, CEP: 65940-000, executou o contrato a contento e dentro do prazo e normas contratuais, sob a responsabilidade técnica do Engenheiro Civil **AUGUSTO CESAR MELO DA COSTA**, CREA NACIONAL Nº 1103291688, os serviços conforme discriminados abaixo:

- 1.0 – Tomada de Preços nº 004/2019-CPL
- 2.0 - Contrato nº 046/2019 – ART nº MA20190307014
- 3.0 - Valor do Contrato: R\$ 306.971,86
- 4.0 - Prazo de Execução do Contrato: 5 (Cinco) meses.
- 5.0 - Período da Execução do Contrato: 16/07/2019 a 31/12/2019
- 6.0-Objeto do Contrato: REFORMAS DAS UNIDADES DE SAUDE (RAMIRO VIANA, JOSE MEDRADO, POVOADO OZIEL PEREIRA, POVOADO SALTO, POVOADO SANTA MARIA, POVOADO PATIS, POVOADO PACIENCIA E POVOADO BOA LEMBRANÇA) NO MUNICIPIO DE SÍTIO NOVO - MA.

**SERVICOS EXECUTADOS:**

ITENS	DESCRIÇÃO	UND.	QTDE.
*01*	Reforma UBS Ramiro Viana		
1	<b>SERVIÇOS INICIAIS</b>		
1.1	PLACA DE OBRA EM CHAPA DE AÇO GALVANIZADO	M2	1,50
2	<b>DEMOLIÇÕES E RETIRADAS</b>		
2.1	REMOÇÃO DE PORTAS, DE FORMA MANUAL, SEM REAPROVEITAMENTO. AF 12/2017	M2	3,36
3	<b>PAREDES</b>		
3.1	ALVENARIA DE VEDAÇÃO DE BLOCOS CERÂMICOS FURADOS NA HORIZONTAL DE 9X19X19CM (ESPESSURA 9CM) DE PAREDES COM ÁREA LÍQUIDA MAIOR OU IGUAL A 6M² SEM VÃOS E ARGAMASSA DE ASSENTAMENTO COM PREPARO EM BETONEIRA. AF 06/2014	M2	1,68
3.2	IMPERMEABILIZAÇÃO DE SUPERFÍCIE, COM IMPERMEABILIZANTE FLEXÍVEL A BASE ACRÍLICA.	M2	30,00
3.3	CHAPISCO APLICADO EM ALVENARIA (SEM PRESENÇA DE VÃOS) E ESTRUTURAS DE CONCRETO DE FACHADA, COM COLHER DE PEDREIRO. ARGAMASSA TRAÇO 1:3 COM PREPARO MANUAL. AF 06/2014	M2	30,00

*Assinado por*  
**Engenheiro Civil**  
CREA/RNP: 191948843-0

Av. Leonardo de Almeida, S/Nº - Centro - CEP: 65.925-000 - CNPJ: 05.631.031/0001-64

Este documento encontra-se registrado no Conselho Regional de Engenharia e Agronomia do Estado do Maranhão, vinculado à Certidão nº 848616/2021, em 21/06/2021 emitida em



Certidão nº 848616/2021  
22/06/2021, 08:06  
Chave de Impressão: 34YAA

O documento neste ato registrado foi emitido em 18/06/2021 e contém 11 folhas





**Prefeitura Municipal  
de Sitio Novo - MA**



3.4	IMPERMEABILIZAÇÃO DE PAREDES COM ARGAMASSA DE CIMENTO E AREIA, COM ADITIVO IMPERMEABILIZANTE, E = 2CM. AF_06/2018	M2	30,00
3.5	EMASSAMENTO COM MASSA A OLEO, UMA DEMA0	M2	1696,22
3.6	APLICAÇÃO MANUAL DE PINTURA COM TINTA LÁTEX ACRÍLICA EM PAREDES, DUAS DEMAOS. AF_06/2014	M2	1696,22
4	<b>COBERTURA</b>		
4.1	CALHA EM CHAPA DE AÇO GALVANIZADO NÚMERO 24, DESENVOLVIMENTO DE 100 CM, INCLUSO TRANSPORTE VERTICAL. AF_06/2016	M	11,00
4.2	TELHAMENTO COM TELHA ONDULADA DE FIBROCIMENTO E = 6 MM, COM RECOBRIMENTO LATERAL DE 1/4 DE ONDA PARA TELHADO COM INCLINAÇÃO MAIOR QUE 10°, COM ATÉ 2 ÁGUAS, INCLUSO IÇAMENTO. AF_06/2016	M2	25,00
5	<b>ESQUADRIAS</b>		
5.1	KIT DE PORTA DE MADEIRA PARA PINTURA, SEMI-OCA (LEVE OU MÉDIA), PADRÃO MÉDIO, 80X210CM, ESPESSURA DE 3,5CM, ITENS INCLUSOS: DOBRADIÇAS, MONTAGEM E INSTALAÇÃO DO BATENTE, FECHADURA COM EXECUÇÃO DO FURO - FORNECIMENTO E INSTALAÇÃO. AF_08/2015	UND	3,00
5.2	BATENTE PARA PORTA DE 80X210CM, PADRÃO MÉDIO - FORNECIMENTO E MONTAGEM. AF_08/2015	UND	2,00
5.3	FECHADURA DE EMBUTIR COM CILINDRO, EXTERNA, COMPLETA, ACABAMENTO PADRÃO MÉDIO, INCLUSO EXECUÇÃO DE FURO - FORNECIMENTO E INSTALAÇÃO.	UND	6,00
5.4	PINTURA ESMALTE BRILHANTE PARA MADEIRA, DUAS DEMAOS, SOBRE FUNDO NIVELADOR BRANCO	M2	15,24
6	<b>PISOS</b>		
6.1	LASTRO DE CONCRETO, PREPARO MECÂNICO, INCLUSOS ADITIVO IMPERMEABILIZANTE, LANÇAMENTO E ADENSAMENTO	M3	1,00
7	<b>INSTALAÇÕES HIDRÁULICA</b>		
7.1	SIFÃO DO TIPO FLEXÍVEL EM PVC 1 X 1.1/2 - FORNECIMENTO E INSTALAÇÃO. AF_12/2013	UND	5,00
7.2	TORNEIRA CROMADA 1/2" OU 3/4" PARA TANQUE, PADRÃO POPULAR - FORNECIMENTO E INSTALAÇÃO.	UND	5,00
7.3	TANQUE DE MÁRMORE SINTÉTICO SUSPENSO, 22L OU EQUIVALENTE, INCLUSO SIFÃO TIPO GARRAFA EM PVC, VÁLVULA PLÁSTICA E TORNEIRA DE METAL CROMADO PADRÃO POPULAR - FORNECIMENTO E INSTALAÇÃO. AF_12/2013	UND	1,00
8	<b>SERVIÇOS COMPLEMENTARES</b>		
8.1	LIMPEZA DE PISO CERAMICO	M2	156,60

Marcos Andre Oliveira Sousa  
Engenheiro Civil  
CREA/RNP: 191948843-0

Av. Leonardo de Almeida, S/Nº - Centro - CEP: 65.925-000 - CNPJ: 05.631.031/0001-64

Este documento encontra-se registrado no Conselho Regional de Engenharia e Agronomia do Estado do Maranhão, vinculado à Certidão nº 848616/2021, em 21/06/2021 em



Certidão nº 848616/2021  
22/06/2021, 08:06

Chave de Impressão: 34YAA

O documento neste ato registrado foi emitido em 18/06/2021 e contém 11 folhas







**Prefeitura Municipal  
de Sitio Novo - MA**



PM DE AMARANTE  
DO MARANHÃO - MA  
FL (S) Nº 269  
Rúbrica: *W*

Página 5/13

ITENS	DESCRIÇÃO	UNIDADE
*02*	Reforma UBS José Medrado	
<b>1</b>	<b>SERVIÇOS INICIAIS</b>	
1.1	PLACA DE OBRA EM CHAPA DE AÇO GALVANIZADO	M2
<b>2</b>	<b>DEMOLIÇÕES E RETIRADAS</b>	
2.1	REMOÇÃO DE PORTAS, DE FORMA MANUAL, SEM REAPROVEITAMENTO. AF 12/2017	M2
2.2	REMOÇÃO DE JANELAS, DE FORMA MANUAL, SEM REAPROVEITAMENTO.	M2
2.3	REMOÇÃO DE FORRO DE GESSO, DE FORMA MANUAL, SEM REAPROVEITAMENTO.	M2
<b>3</b>	<b>FORRO</b>	
3.1	FORRO EM PLACAS DE GESSO	M2
3.2	APLICAÇÃO E LIXAMENTO DE MASSA LÁTEX EM TETO, DUAS DEMÃOS. AF 06/2014	
3.2	APLICAÇÃO MANUAL DE PINTURA COM TINTA LÁTEX PVA EM TETO, DUAS DEMÃOS.	M2
<b>4</b>	<b>PAREDES</b>	
4.1	LIMPEZA/PREPARO SUPERFICIE CONCRETO P/PINTURA	M2
4.2	EMASSAMENTO COM MASSA A OLEO, UMA DEMAO	M2
4.3	APLICAÇÃO MANUAL DE PINTURA COM TINTA LÁTEX ACRILICA EM PAREDES, DUAS DEMÃOS.	M2
<b>5</b>	<b>COBERTURA</b>	
5.1	CALHA EM CHAPA DE AÇO GALVANIZADO NÚMERO 24, DESENVOLVIMENTO DE 50 CM, INCLUSO TRANSPORTE VERTICAL.	M
<b>6</b>	<b>ESQUADRIA</b>	
6.1	KIT DE PORTA DE MADEIRA PARA PINTURA, SEMI-OCA (LEVE OU MÉDIA), PADRÃO MÉDIO, 80X210CM, ESPESSURA DE 3,5CM, ITENS INCLUSOS: DOBRADIÇAS, MONTAGEM E INSTALAÇÃO DO BATENTE, FECHADURA COM EXECUÇÃO DO FURO - FORNECIMENTO E INSTALAÇÃO. AF 08/2015	UND
6.2	JANELA DE ALUMÍNIO DE CORRER, 2 FOLHAS, FIXAÇÃO COM PARAFUSO, VEDAÇÃO COM ESPUMA EXPANSIVA PU, COM VIDROS, PADRONIZADA.	M2
6.3	JANELA DE ALUMÍNIO DE CORRER, 4 FOLHAS, FIXAÇÃO COM PARAFUSO, VEDAÇÃO COM ESPUMA EXPANSIVA PU, COM VIDROS, PADRONIZADA.	M2

*Lucas Andre Oliveira Sousa*  
Engenheiro Civil  
CREA/RNP: 191948843-0

Av. Leonardo de Almeida, S/Nº - Centro - CEP: 65.925-000 - CNPJ: 05.631.031/0001-64

Este documento encontra-se registrado no Conselho Regional de Engenharia e Agronomia do Estado do Maranhão, vinculado à Certidão nº 848616/2021, em 21/06/2021



Certidão nº 848616/2021  
22/06/2021, 08:06  
Chave de Impressão: 34YAA

O documento neste ato registrado foi emitido em 18/06/2021 e contém 11 folhas

Conselho Regional de Engenharia e Agronomia do Estado do Maranhão  
Rua 28 de Julho, nº 214, Centro, São Luis/MA  
Tel: + 55 (98) 2106-8300 Fax: + 55 (98) 2106-8300 E-mail: faleconosco@creama.org.br

**CREA-MA**  
Conselho Regional de Engenharia e Agronomia do Estado do Maranhão

Impresso em: 22/06/2021, às 08:06.





**Prefeitura Municipal  
de Sitio Novo - MA**



PM DE AMARANTE  
DO MARANHÃO - MA  
FL (S) Nº 270  
Rúbrica: *MP*

7	<b>INSTALAÇÕES ELÉTRICAS</b>		
7.1	SUPORTE PARAFUSADO COM PLACA DE ENCAIXE 4" X 4" BAIXO (0,30 M DO PISO) PARA PONTO ELÉTRICO - FORNECIMENTO E INSTALAÇÃO.	UND	1,00
7.2	LÂMPADA LED 10 W BIVOLT BRANCA, FORMATO TRADICIONAL (BASE E27)	UND	8,00
8	<b>SERVIÇOS COMPLEMENTARES</b>		
8.1	LIMPEZA DE PISO	M2	296,43

ITENS	DESCRIÇÃO	UNIDADE	QUANT.
*03*	<b>Reforma UBS - Povoado Oziel Pereira</b>		
1	<b>SERVIÇOS INICIAIS</b>		
1.1	PLACA DE OBRA EM CHAPA DE AÇO GALVANIZADO	M2	1,50
1.2	CAPINA E LIMPEZA MANUAL DE TERRENO	M2	300,00
2	<b>DEMOLIÇÕES E RETIRADAS</b>		
2.1	REMOÇÃO DE PORTAS, DE FORMA MANUAL, SEM REAPROVEITAMENTO. AF_12/2017	M2	10,08
2.2	REMOÇÃO DE TRAMA DE MADEIRA PARA COBERTURA, DE FORMA MANUAL, SEM REAPROVEITAMENTO. AF_12/2017	M2	172,26
2.3	DEMOLIÇÃO DE RODAPÉ CERÂMICO, DE FORMA MANUAL, SEM REAPROVEITAMENTO.	M2	103,40
3	<b>PAREDES</b>		
3.1	LIMPEZA/PREPARO SUPERFICIE CONCRETO P/PINTURA	M2	45,40
3.2	IMPERMEABILIZAÇÃO DE PAREDES COM ARGAMASSA DE CIMENTO E AREIA, COM ADITIVO IMPERMEABILIZANTE, E = 2CM. AF_06/2018	M2	45,40
3.3	EMASSAMENTO COM MASSA A OLEO, UMA DEMAO	M2	397,68
3.4	APLICAÇÃO MANUAL DE PINTURA COM TINTA LÁTEX ACRÍLICA EM PAREDES, DUAS DEMÃOS. AF_06/2014	M2	397,68
4	<b>TELHADO</b>		
4.1	TRAMA DE MADEIRA COMPOSTA POR RIPAS, CAIBROS E TERÇAS PARA TELHADOS DE ATÉ 2 ÁGUAS PARA TELHA CERÂMICA CAPA-CANAL, INCLUSO TRANSPORTE VERTICAL. AF_12/2015	M2	172,26

*MP*  
**Marcos André Oliveira Sousa**  
Engenheiro Civil  
CREA/RNP: 191948843-0

Av. Leonardo de Almeida, S/Nº - Centro - CEP: 65.925-000 - CNPJ: 05.631.031/0001-64

Este documento encontra-se registrado no Conselho Regional de Engenharia e Agronomia do Estado do Maranhão, vinculado à Certidão nº 848616/2021, em 21/06/2021 emitida



Certidão nº 848616/2021  
22/06/2021, 08:06

Chave de Impressão: 34YAA

O documento neste ato registrado foi emitido em 18/06/2021 e contém 11 folhas







**Prefeitura Municipal  
de Sitio Novo - MA**



PM DE AMARANTE  
DO MARANHÃO - MA  
FL (S) Nº 271  
Rúbrica: *[assinatura]*

Página 7/13

4.2	TELHAMENTO COM TELHA CERÂMICA CAPA-CANAL, TIPO PLAN, COM ATÉ 2 ÁGUAS, INCLUSO TRANSPORTE VERTICAL.	M2	172,26
4.3	CUMEEIRA E ESPIGÃO PARA TELHA CERÂMICA EMBOÇADA COM ARGAMASSA TRAÇO 1:2:9 (CIMENTO, CAL E AREIA), PARA TELHADOS COM MAIS DE 2 ÁGUAS, INCLUSO TRANSPORTE VERTICAL. AF_06/2016	M	13,75
5	<b>ESQUADRIA</b>		
5.1	KIT DE PORTA DE MADEIRA PARA PINTURA, SEMI-OCA (LEVE OU MÉDIA), PADRÃO MÉDIO, 80X210CM, ESPESSURA DE 3,5CM. ITENS INCLUSOS: DOBRADIÇAS, MONTAGEM E INSTALAÇÃO DO BATENTE, FECHADURA COM EXECUÇÃO DO FURO - FORNECIMENTO E INSTALAÇÃO. AF_08/2015	UND	4,00
5.2	FECHADURA DE EMBUTIR COM CILINDRO, EXTERNA, COMPLETA, ACABAMENTO PADRÃO MÉDIO, INCLUSO EXECUÇÃO DE FURO - FORNECIMENTO E INSTALAÇÃO.	UND	3,00
5.3	BATENTE PARA PORTA DE 80X210CM, FIXAÇÃO COM ARGAMASSA, PADRÃO MÉDIO - FORNECIMENTO E INSTALAÇÃO. AF_08/2015_P	UND	5,00
5.4	PINTURA ESMALTE BRILHANTE PARA MADEIRA. DUAS DEMAOS, SOBRE FUNDO NIVELADOR BRANCO	M2	7,86
6	<b>PISOS</b>		
6.1	IMPERMEABILIZAÇÃO DE PISO COM ARGAMASSA DE CIMENTO E AREIA, COM ADITIVO IMPERMEABILIZANTE, E = 2CM. AF_06/2018	M2	24,80
6.2	REVESTIMENTO CERÂMICO PARA PISO COM PLACAS TIPO ESMALTADA EXTRA DE DIMENSÕES 45X45 CM APLICADA EM AMBIENTES DE ÁREA MAIOR QUE 10 M2.	M2	127,51
6.3	RODAPÉ CERÂMICO DE 7CM DE ALTURA COM PLACAS TIPO ESMALTADA EXTRA DE DIMENSÕES 45X45CM. AF_06/2014	M2	103,40
7	<b>INSTALAÇÕES HIDRÁULICA</b>		
7.1	SIFÃO DO TIPO FLEXÍVEL EM PVC 1 X 1.1/2 - FORNECIMENTO E INSTALAÇÃO. AF_12/2013	UND	3,00
7.2	TANQUE DE MÁRMORE SINTÉTICO SUSPENSO, 22L OU EQUIVALENTE - FORNECIMENTO E INSTALAÇÃO. AF_12/2013	UND	1,00
8	<b>SERVIÇOS COMPLEMENTARES</b>		
8.1	LIMPEZA DE PISO CERAMICO	M2	127,51

*[assinatura]*  
**Marcos Andre Oliveira Sousa**  
Engenheiro Civil  
CREA/RNP: 191948843-0

Av. Leonardo de Almeida, S/Nº - Centro - CEP: 65.925-000 - CNPJ: 05.631.031/0001-64

Este documento encontra-se registrado no Conselho Regional de Engenharia e Agronomia do Estado do Maranhão, vinculado à Certidão nº 848616/2021, em 21/06/2021 em



Certidão nº 848616/2021  
22/06/2021, 08:06

Chave de Impressão: 34YAA

O documento neste ato registrado foi emitido em 18/06/2021 e contém 11 folhas

**Conselho Regional de Engenharia e Agronomia do Estado do Maranhão**

Rua 28 de Julho, nº 214, Centro, São Luís/MA

Tel: + 55 (98) 2106-8300 Fax: + 55 (98) 2106-8300 E-mail: faleconosco@creama.org.br



**CREA-MA**  
Conselho Regional de Engenharia e Agronomia do Estado do Maranhão

Impresso em: 22/06/2021, às 08:06.





**Prefeitura Municipal  
de Sítio Novo - MA**



PM DE AMARANTE  
DO MARANHÃO - MA  
FL (S) Nº 272  
Rúbrica: *[assinatura]*

Página 8/13

ITENS	DESCRIÇÃO	UNIDADE	QUANT.
<b>*04*</b>	<b>Reforma UBS - Povoado Salto</b>		
<b>1</b>	<b>SERVIÇOS INICIAIS</b>		
1.1	PLACA DE OBRA EM CHAPA DE AÇO GALVANIZADO	M2	1,50
<b>2</b>	<b>DEMOLIÇÕES E RETIRADAS</b>		
2.1	REMOÇÃO DE PORTAS, DE FORMA MANUAL, SEM REAPROVEITAMENTO. AF_12/2017	M2	3,36
2.2	DEMOLIÇÃO DE RODAPÉ CERÂMICO, DE FORMA MANUAL, SEM REAPROVEITAMENTO.	M2	131,55
<b>3</b>	<b>PAREDES</b>		
3.1	LIMPEZA/PREPARO SUPERFÍCIE CONCRETO P/PINTURA	M2	184,75
3.2	IMPERMEABILIZAÇÃO DE PAREDES COM ARGAMASSA DE CIMENTO E AREIA, COM ADITIVO IMPERMEABILIZANTE, E = 2CM. AF_06/2018	M2	184,75
3.3	EMASSAMENTO COM MASSA A OLEO, UMA DEMAOS	M2	491,45
3.4	APLICAÇÃO MANUAL DE PINTURA COM TINTA LÁTEX ACRÍLICA EM PAREDES, DUAS DEMAOS. AF_06/2014	M2	491,45
<b>4</b>	<b>ESQUADRIA</b>		
4.1	KIT DE PORTA DE MADEIRA PARA PINTURA, SEMI-OCA (LEVE OU MÉDIA), PADRÃO MÉDIO, 80X210CM. ESPESSURA DE 3,5CM, ITENS INCLUSOS: DOBRADIÇAS, MONTAGEM E INSTALAÇÃO DO BATENTE, FECHADURA COM EXECUÇÃO DO FURO - FORNECIMENTO E INSTALAÇÃO. AF_08/2015	UND	4,00
4.2	PINTURA ESMALTE BRILHANTE PARA MADEIRA, DUAS DEMAOS, SOBRE FUNDO NIVELADOR BRANCO	M2	13,44
<b>5</b>	<b>PISOS</b>		
5.1	REVESTIMENTO CERÂMICO PARA PISO COM PLACAS TIPO ESMALTADA EXTRA DE DIMENSÕES 45X45 CM APLICADA EM AMBIENTES DE ÁREA MAIOR QUE 10 M2.	M2	162,99
5.2	RODAPÉ CERÂMICO DE 7CM DE ALTURA COM PLACAS TIPO ESMALTADA EXTRA DE DIMENSÕES 45X45CM. AF_06/2014	M2	131,55
<b>6</b>	<b>INSTALAÇÕES ELÉTRICAS</b>		
6.1	LÂMPADA LED 10 W BIVOLT BRANCA, FORMATO TRADICIONAL (BASE E27) - FORNECIMENTO E INSTALAÇÃO	UND	6,00
<b>7</b>	<b>INSTALAÇÕES HIDRÁULICA</b>		
7.1	SIFÃO DO TIPO FLEXÍVEL EM PVC 1 X 1.1/2 - FORNECIMENTO E INSTALAÇÃO. AF_12/2013	UND	4,00
7.2	TORNEIRA CROMADA 1/2" OU 3/4" PARA TANQUE, PADRÃO POPULAR - FORNECIMENTO E INSTALAÇÃO.	UND	2,00
<b>8</b>	<b>SERVIÇOS COMPLEMENTARES</b>		
8.1	LIMPEZA DE PISO CERAMICO	M2	162,80

*[assinatura]*  
Marcos André Oliveira Sousa  
Engenheiro Civil  
CREA/RNP: 191948843-0

Av. Leonardo de Almeida, S/Nº - Centro - CEP: 65.925-000 - CNPJ: 05.631.031/0001-64

Este documento encontra-se registrado no Conselho Regional de Engenharia e Agronomia do Estado do Maranhão, vinculado à Certidão nº 848616/2021, emitida em 21/06/2021



Certidão nº 848616/2021  
22/06/2021, 08:06

Chave de Impressão: 34YAA

O documento neste ato registrado foi emitido em 18/06/2021 e contém 11 folhas





**Prefeitura Municipal  
de Sitio Novo - MA**



PM DE AMARANTE  
DO MARANHÃO - MA  
FL (S) Nº 273  
Rúbrica: XX

Página 9/13

ITENS	DESCRIÇÃO	UNIDADE	QUANT.
*05*	<b>Reforma UBS – Povoado Santa Maria</b>		
<b>1</b>	<b>SERVIÇOS INICIAIS</b>		
1.1	PLACA DE OBRA EM CHAPA DE AÇO GALVANIZADO	M2	1,50
<b>2</b>	<b>DEMOLIÇÕES E RETIRADAS</b>		
2.1	REMOÇÃO DE PORTAS, DE FORMA MANUAL, SEM REAPROVEITAMENTO. AF_12/2017	M2	3,36
2.2	DEMOLIÇÃO DE RODAPÉ CERÂMICO, DE FORMA MANUAL, SEM REAPROVEITAMENTO.	M2	94,50
<b>3</b>	<b>PAREDES</b>		
3.1	LIMPEZA/PREPARO SUPERFICIE CONCRETO P/PINTURA	M2	144,40
3.2	IMPERMEABILIZAÇÃO DE PAREDES COM ARGAMASSA DE CIMENTO E AREIA, COM ADITIVO IMPERMEABILIZANTE, E = 2CM. AF_06/2018	M2	144,40
3.3	EMASSAMENTO COM MASSA A OLEO, UMA DEMAIO	M2	495,06
3.4	APLICAÇÃO MANUAL DE PINTURA COM TINTA LÁTEX ACRÍLICA EM PAREDES, DUAS DEMAOS. AF_06/2014	M2	495,06
<b>4</b>	<b>TELHADO</b>		
4.2	TELHAMENTO COM TELHA CERÂMICA CAPA-CANAL, TIPO PLAN, COM ATÉ 2 ÁGUAS, INCLUSO TRANSPORTE VERTICAL.	M2	27,15
<b>5</b>	<b>ESQUADRIA</b>		
5.1	KIT DE PORTA DE MADEIRA PARA PINTURA, SEMI-OCA (LEVE OU MÉDIA), PADRÃO MÉDIO, 80X210CM, ESPESSURA DE 3,5CM, ITENS INCLUSOS: DOBRADIÇAS, MONTAGEM E INSTALAÇÃO DO BATENTE, FECHADURA COM EXECUÇÃO DO FURO - FORNECIMENTO E INSTALAÇÃO. AF_08/2015	UND	4,00
5.3	PINTURA ESMALTE BRILHANTE PARA MADEIRA, DUAS DEMAOS, SOBRE FUNDO NIVELADOR BRANCO	M2	13,44
<b>6</b>	<b>PISOS</b>		
6.1	IMPERMEABILIZAÇÃO DE PISO COM ARGAMASSA DE CIMENTO E AREIA, COM ADITIVO IMPERMEABILIZANTE, E = 2CM. AF_06/2018	M2	25,25
6.2	REVESTIMENTO CERÂMICO PARA PISO COM PLACAS TIPO ESMALTADA EXTRA DE DIMENSÕES 45X45 CM APLICADA EM AMBIENTES DE ÁREA MAIOR QUE 10 M2.	M2	101,02
6.3	RODAPÉ CERÂMICO DE 7CM DE ALTURA COM PLACAS TIPO ESMALTADA EXTRA DE DIMENSÕES 45X45CM. AF_06/2014	M2	94,50
<b>7</b>	<b>INSTALAÇÕES HIDRÁULICA</b>		
7.1	SIFÃO DO TIPO FLEXÍVEL EM PVC 1 X 1.1/2 - FORNECIMENTO E INSTALAÇÃO. AF_12/2013	UND	1,00
7.2	TORNEIRA CROMADA 1/2" OU 3/4" PARA TANQUE, PADRÃO POPULAR - FORNECIMENTO E INSTALAÇÃO.	UND	1,00
<b>8</b>	<b>SERVIÇOS COMPLEMENTARES</b>		
8.1	LIMPEZA DE PISO CERAMICO	M2	117,37

Marcos Andre Oliveira  
Engenheiro  
CREA/RNP: 1919

Av. Leonardo de Almeida, S/Nº - Centro - CEP: 65.925-000 - CNPJ: 05.631.031/0001-64

Este documento encontra-se registrado no Conselho Regional de Engenharia e Agronomia do Estado do Maranhão, vinculado à Certidão nº 848616/2021, em 21/06/2021



Certidão nº 848616/2021  
22/06/2021, 08:06

Chave de Impressão: 34YAA

O documento neste ato registrado foi emitido em 18/06/2021 e contém 11 folhas





**Prefeitura Municipal  
de Sitio Novo - MA**



ITENS	DESCRIÇÃO	UNIDADE	QUANT.
*06*	<b>Reforma UBS – Povoado Patís</b>		
<b>1</b>	<b>SERVIÇOS INICIAIS</b>		
1.1	PLACA DE OBRA EM CHAPA DE AÇO GALVANIZADO	M2	1,50
1.2	CAPINA E LIMPEZA MANUAL DE TERRENO	M2	300,00
<b>2</b>	<b>DEMOLIÇÕES E RETIRADAS</b>		
2.1	REMOÇÃO DE PORTAS, DE FORMA MANUAL, SEM REAPROVEITAMENTO. AF_12/2017	M2	3,36
2.2	DEMOLIÇÃO DE REVESTIMENTO CERÂMICO, DE FORMA MANUAL, SEM REAPROVEITAMENTO.	M2	133,25
2.3	DEMOLIÇÃO DE RODAPÉ CERÂMICO, DE FORMA MANUAL, SEM REAPROVEITAMENTO.	M2	137,03
<b>3</b>	<b>PAREDES</b>		
3.1	EMASSAMENTO COM MASSA A OLEO, UMA DEMAIO	M2	684,35
3.2	APLICAÇÃO MANUAL DE PINTURA COM TINTA LÁTEX ACRÍLICA EM PAREDES, DUAS DEMÃOS. AF_06/2014	M2	684,35
<b>4</b>	<b>ESQUADRIA</b>		
4.1	KIT DE PORTA DE MADEIRA PARA PINTURA, SEMI-OCA (LEVE OU MÉDIA), PADRÃO MÉDIO, 80X210CM, ESPESSURA DE 3,5CM, ITENS INCLUSOS: DOBRADIÇAS, MONTAGEM E INSTALAÇÃO DO BATENTE, FECHADURA COM EXECUÇÃO DO FURO - FORNECIMENTO E INSTALAÇÃO. AF_08/2015	UND	3,00
4.2	BATENTE PARA PORTA DE 80X210CM, PADRÃO MÉDIO - FORNECIMENTO E MONTAGEM. AF_08/2015	UND	4,00
4.3	FECHADURA DE EMBUTIR COM CILINDRO, EXTERNA, COMPLETA, ACABAMENTO PADRÃO O MÉDIO, INCLUSO EXECUÇÃO DE FURO - FORNECIMENTO E INSTALAÇÃO.	UND	4,00
4.4	PINTURA ESMALTE BRILHANTE PARA MADEIRA, DUAS DEMAOS, SOBRE FUNDO NIVELADOR BRANCO	M2	6,72
<b>5</b>	<b>PISOS</b>		
5.1	REVESTIMENTO CERÂMICO PARA PISO COM PLACAS TIPO ESMALTADA EXTRA DE DIMENSÕES 45X45 CM APLICADA EM AMBIENTES DE ÁREA MAIOR QUE 10 M2.	M2	133,25
5.2	IMPERMEABILIZAÇÃO DE PISO COM ARGAMASSA DE CIMENTO E AREIA, COM ADITIVO IMPERMEABILIZANTE, E = 2CM. AF_06/2018	M2	29,10
5.3	RODAPÉ CERÂMICO DE 7CM DE ALTURA COM PLACAS TIPO ESMALTADA EXTRA DE DIMENSÕES 45X45CM. AF_06/2014	M2	137,03
<b>6</b>	<b>INSTALAÇÕES HIDRÁULICA</b>		
6.1	SIFÃO DO TIPO FLEXÍVEL EM PVC 1 X 1.1/2 - FORNECIMENTO E INSTALAÇÃO. AF_12/2013	UND	6,00
6.2	TORNEIRA CROMADA 1/2" OU 3/4" PARA TANQUE, PADRÃO POPULAR - FORNECIMENTO E INSTALAÇÃO.	UND	4,00
6.3	TANQUE DE MÁRMORE SINTÉTICO SUSPENSO, 22L OU EQUIVALENTE, INCLUSO SIFÃO TIPO GARRAFA EM PVC, VÁLVULA PLÁSTICA E TORNEIRA DE METAL CROMADO PADRÃO POPULAR - FORNECIMENTO E INSTALAÇÃO. AF_12/2013	UND	1,00

*[assinatura]*  
Marcos Andre Oliveira Sousa  
Engenheiro Civil  
CREA/RNP: 191948843-0

Av. Leonardo de Almeida, S/Nº - Centro - CEP: 65.925-000 - CNPJ: 05.631.031/0001-64

Este documento encontra-se registrado no Conselho Regional de Engenharia e Agronomia do Estado do Maranhão, vinculado à Certidão nº 848616/2021, em 21/06/2021 em



Certidão nº 848616/2021  
22/06/2021, 08:06

Chave de Impressão: 34YAA

O documento neste ato registrado foi emitido em 18/06/2021 e contém 11 folhas







**Prefeitura Municipal  
de Sitio Novo - MA**



PM DE AMARANTE  
DO MARANHÃO - MA  
FL (S) Nº 275  
Rúbrica: *XX*

ITENS	DESCRIÇÃO	UNIDADE	QUANT.
7	SERVIÇOS COMPLEMENTARES		
7.1	LIMPEZA DE PISO CERAMICO	M2	133,25
*07*	<b>Reforma UBS – Povoado Paciência</b>		
1	SERVIÇOS INICIAIS		
1.1	PLACA DE OBRA EM CHAPA DE AÇO GALVANIZADO	M2	1,50
1.2	CAPINA E LIMPEZA MANUAL DE TERRENO	M2	300,00
2	DEMOLIÇÕES E RETIRADAS		
2.1	DEMOLIÇÃO DE RODAPÉ CERÂMICO, DE FORMA MANUAL, SEM REAPROVEITAMENTO.	M2	203,05
3	PAREDES		
3.1	LIMPEZA/PREPARO SUPERFICIE CONCRETO P/PINTURA	M2	70,20
3.2	IMPERMEABILIZAÇÃO DE PAREDES COM ARGAMASSA DE CIMENTO E AREIA, COM ADITIVO IMPERMEABILIZANTE, E = . 2CM. AF 06/2018	M2	70,20
3.3	EMASSAMENTO COM MASSA A OLEO, UMA DEMAIO	M2	956,64
3.4	APLICAÇÃO MANUAL DE PINTURA COM TINTA LÁTEX ACRÍLICA EM PAREDES, DUAS DEMÃOS. AF 06/2014	M2	956,64
4	INSTALAÇÕES ELÉTRICAS		
4.1	LÂMPADA LED 10 W BIVOLT BRANCA, FORMATO TRADICIONAL (BASE E27) - FORNECIMENTO E INSTALAÇÃO	UND	6,00
5	ESQUADRIA		
5.1	KIT DE PORTA DE MADEIRA PARA PINTURA, SEMI-OCA (LEVE OU MÉDIA), PADRÃO MÉDIO, 80X210CM, ESPESSURA DE 3,5CM, ITENS INCLUSOS: DOBRADIÇAS, MONTAGEM E INSTALAÇÃO DO BATENTE, FECHADURA COM EXECUÇÃO DO FURO - FORNECIMENTO E INSTALAÇÃO. AF 08/2015	UND	4,00
5.2	FECHADURA DE EMBUTIR COM CILINDRO, EXTERNA, COMPLETA, ACABAMENTO PADRÃO MÉDIO, INCLUSO EXECUÇÃO DE FURO - FORNECIMENTO E INSTALAÇÃO.	UND	2,00
5.3	PINTURA ESMALTE BRILHANTE PARA MADEIRA, DUAS DEMAOS, SOBRE FUNDO NIVELADOR BRANCO	M2	6,72
6	INSTALAÇÕES HIDRÁULICA		
6.1	SIFÃO DO TIPO FLEXÍVEL EM PVC 1 X 1.1/2 - FORNECIMENTO E INSTALAÇÃO. AF 12/2013	UND	4,00
6.2	TORNEIRA CROMADA 1/2" OU 3/4" PARA TANQUE, PADRÃO POPULAR - FORNECIMENTO E INSTALAÇÃO.	UND	2,00
7	PISOS		
7.1	REVESTIMENTO CERÂMICO PARA PISO COM PLACAS TIPO ESMALTADA EXTRA DE DIMENSÕES 45X45 CM APLICADA EM AMBIENTES DE ÁREA MAIOR QUE 10 M2.	M2	162,80
7.2	RODAPÉ CERÂMICO DE 7CM DE ALTURA COM PLACAS TIPO ESMALTADA EXTRA DE DIMENSÕES 45X45CM. AF 06/2014	M2	230,90
8	SERVIÇOS COMPLEMENTARES		
8.1	LIMPEZA DE PISO CERAMICO	M2	162,80

*MA*  
Marcos Andre Oliveira Sousa  
Engenheiro Civil  
CREA/RNP: 191948843

Av. Leonardo de Almeida, S/Nº - Centro - CEP: 65.925-000 - CNPJ: 05.631.031/0001-64

Este documento encontra-se registrado no Conselho Regional de Engenharia e Agronomia do Estado do Maranhão, vinculado à Certidão nº 848616/2021, em 21/06/2021 em



Certidão nº 848616/2021  
22/06/2021, 08:06  
Chave de Impressão: 34YAA

O documento neste ato registrado foi emitido em 18/06/2021 e contém 11 folhas





**Prefeitura Municipal  
de Sítio Novo - MA**



PM DE AMARANTE  
DO MARANHÃO - MA  
FL (S) Nº 276  
Rúbrica: *[assinatura]*

Página 12/13

ITENS	DESCRIÇÃO	UNIDADE	QUANT.
*08*	<b>Reforma UBS – Boa Lembrança</b>		
<b>1</b>	<b>SERVIÇOS INICIAIS</b>		
1.1	PLACA DE OBRA EM CHAPA DE AÇO GALVANIZADO	M2	1,50
1.2	CAPINA E LIMPEZA MANUAL DE TERRENO	M2	300,00
<b>2</b>	<b>DEMOLIÇÕES E RETIRADAS</b>		
2.1	REMOÇÃO DE PORTAS, DE FORMA MANUAL, SEM REAPROVEITAMENTO. AF_12/2017	M2	5,04
2.2	DEMOLIÇÃO DE REVESTIMENTO CERÂMICO, DE FORMA MANUAL, SEM REAPROVEITAMENTO.	M2	44,63
2.3	DEMOLIÇÃO DE RODAPÉ CERÂMICO, DE FORMA MANUAL, SEM REAPROVEITAMENTO.	M2	115,20
<b>3</b>	<b>PAREDES</b>		
3.1	LIMPEZA/PREPARO SUPERFICIE CONCRETO P/PINTURA	M2	165,00
3.2	IMPERMEABILIZAÇÃO DE PAREDES COM ARGAMASSA DE CIMENTO E AREIA, COM ADITIVO IMPERMEABILIZANTE, E = 2CM. AF_06/2018	M2	165,00
3.3	EMASSAMENTO COM MASSA A OLEO, UMA DEMA0	M2	437,70
3.4	APLICAÇÃO MANUAL DE PINTURA COM TINTA LÁTEX ACRÍLICA EM PAREDES, DUAS DEMÃOS. AF_06/2014	M2	437,70
<b>4</b>	<b>TELHADO</b>		
4.1	CALHA EM CHAPA DE AÇO GALVANIZADO NÚMERO 24, DESENVOLVIMENTO DE 100 CM, INCLUSO TRANSPORTE VERTICAL. AF_06/2016	M	11,00
4.2	TELHAMENTO COM TELHA CERÂMICA CAPA-CANAL, TIPO PLAN, COM ATÉ 2 ÁGUAS, INCLUSO TRANSPORTE VERTICAL.	M2	27,15
<b>5</b>	<b>ESQUADRIA</b>		
5.1	KIT DE PORTA DE MADEIRA PARA PINTURA, SEMI-OCA (LEVE OU MÉDIA), PADRÃO MÉDIO. 80X210CM, ESPESURA DE 3,5CM, ITENS INCLUSOS: DOBRADIÇAS, MONTAGEM E INSTALAÇÃO DO BATENTE, FECHADURA COM EXECUÇÃO DO FURO - FORNECIMENTO E INSTALAÇÃO. AF_08/2015	UND	3,00
5.2	FECHADURA DE EMBUTIR COM CILINDRO, EXTERNA, COMPLETA, ACABAMENTO PADRÃO MÉDIO, INCLUSO EXECUÇÃO DE FURO - FORNECIMENTO E INSTALAÇÃO.	UND	6,00
5.3	PINTURA ESMALTE BRILHANTE PARA MADEIRA, DUAS DEMAOS, SOBRE FUNDO NIVELADOR BRANCO	M2	5,04
<b>6</b>	<b>PISOS</b>		
6.1	REVESTIMENTO CERÂMICO PARA PISO COM PLACAS TIPO ESMALTADA EXTRA DE DIMENSÕES 45X45 CM APLICADA EM AMBIENTES DE ÁREA MAIOR QUE 10 M2.	M2	138,51

*[assinatura]*  
**Marcos Andre Oliveira Souza**  
Engenheiro Civil  
CREA/RNP: 191948843-0

Av. Leonardo de Almeida, S/Nº - Centro - CEP: 65.925-000 - CNPJ: 05.631.031/0001-64

Este documento encontra-se registrado no Conselho Regional de Engenharia e Agronomia do Estado do Maranhão, vinculado à Certidão nº 848616/2021, em 21/06/2021



Certidão nº 848616/2021  
22/06/2021, 08:06  
Chave de Impressão: 34YAA

O documento neste ato registrado foi emitido em 18/06/2021 e contém 11 folhas







**Prefeitura Municipal  
de Sítio Novo - MA**



PM DE AMARANTE  
DO MARANHÃO - MA  
FL (S) Nº 277  
Rúbrica: [assinatura]

6.2	IMPERMEABILIZAÇÃO DE PISO COM ARGAMASSA DE CIMENTO E AREIA, COM ADITIVO IMPERMEABILIZANTE, E = 2CM. AF_06/2018	M2	25,90
6.3	RODAPÉ CERÂMICO DE 7CM DE ALTURA COM PLACAS TIPO ESMALTADA EXTRA DE DIMENSÕES 45X45CM. AF_06/2014	M2	115,20
7	<b>INSTALAÇÕES HIDRÁULICA</b>		
7.1	SIFÃO DO TIPO FLEXÍVEL EM PVC 1 X 1.1/2 - FORNECIMENTO E INSTALAÇÃO. AF_12/2013	UND	3,00
7.2	TORNEIRA CROMADA 1/2" OU 3/4" PARA TANQUE, PADRÃO POPULAR - FORNECIMENTO E INSTALAÇÃO.	UND	1,00
7.3	TANQUE DE MÁRMORE SINTÉTICO SUSPENSO, 22L OU EQUIVALENTE, INCLUSO SIFÃO TIPO GARRAFA EM PVC, VÁLVULA PLÁSTICA E TORNEIRA DE METAL CROMADO PADRÃO POPULAR - FORNECIMENTO E INSTALAÇÃO. AF_12/2013	UND	1,00
8	<b>SERVIÇOS COMPLEMENTARES</b>		
8.1	LIMPEZA DE PISO CERAMICO	M2	138,51

Sítio Novo (MA), 10 de junho de 2021.

*[Assinatura]*  
**Marcos André Oliveira Sousa**  
Engenheiro Civil  
CREA/RNP: 191948843-0

*[Assinatura]*

**MARCOS ANDRÉ OLIVEIRA SOUSA**  
Engº Civil da Prefeitura Municipal de Sítio Novo/MA.  
CREA/RNP Nº 191948843-0  
CPF Nº 061.413.123-57

*[Assinatura]*

**ANTÔNIO COELHO RODRIGUES**  
Prefeito Municipal de Sítio Novo/MA  
CPF Nº 505.182.323-87

Av. Leonardo de Almeida, S/Nº - Centro - CEP: 65.925-000 - CNPJ: 05.631.031/0001-64

Este documento encontra-se registrado no Conselho Regional de Engenharia e Agronomia do Estado do Maranhão, vinculado à Certidão nº 848616/2021, em 21/06/2021 em



Certidão nº 848616/2021  
22/06/2021, 08:06  
Chave de Impressão: 34YAA

O documento neste ato registrado foi emitido em 18/06/2021 e contém 11 folhas



## Balanço Patrimonial

Empresa: S DE OLIVEIRA CHAVES ME - CNPJ: 05.757.618/0001-14

Fortes Contábil

Endereço: ROD MA 006, Complemento: KM 01 SENTIDO GRAJAÚ/BALSAS, N.º 01, Bairro: EXPOAGRA, Cidade: Grajaú, Estado: MA, CEP: 65940000,

Telefone: (99) 35326918

Conta	Descrição	31/12/2020
1	*** Ativo ***	1.498.599,85D
1.01	Ativo Circulante	441.610,25D
1.01.01	Disponibilidades	243.458,89D
1.01.01.01	Numerários em Espécie	243.458,89D
1.01.01.01.01	Caixa Geral	243.458,89D
1.01.01.01.01.0001	Caixa	243.458,89D
1.01.03	Clientes	31.016,81D
1.01.03.01	Clientes Nacionais	131.016,81D
1.01.03.01.01	Duplicatas a Receber	131.016,81D
1.01.03.01.01.0001	Clientes Diversos	31.016,81D
1.01.15	Estoques	67.134,55D
1.01.15.01	Estoques em Estabelecimentos Próprios	67.134,55D
1.01.15.01.02	Estoques de Materiais	67.134,55D
1.01.15.01.02.0002	Produtos Utilizados na Prestação de Serviços	67.134,55D
1.07	Ativo não Circulante	1.056.989,60D
1.07.04	Imobilizado	1.056.989,60D
1.07.04.01	Bens em Operação	1.056.989,60D
1.07.04.01.01	Bens Utilizados na Produção e/ou Prestação de Serviços	1.056.989,60D
1.07.04.01.01.0003	Equipamentos, Máquinas e Instalações comerciais	1.056.989,60D
2	*** Passivo ***	1.498.599,85C
2.01	Passivo Circulante	2.130,00C
2.01.01	Obrigações de Curto Prazo	2.130,00C
2.01.01.01	Fornecedores	1.530,00C
2.01.01.01.01	Fornecedores Nacionais	1.530,00C
2.01.01.01.01.0001	Fornecedores Diversos	1.530,00C
2.01.01.03	Obrigações Trabalhistas, Previdenciárias e Fiscais	600,00C
2.01.01.03.03	Obrigações Fiscais	600,00C
2.01.01.03.03.0010	Simplex a Recolher	600,00C
2.07	Patrimônio Líquido	1.496.469,85C
2.07.01	Capital Realizado	1.250.000,00C
2.07.01.01	Capital Social	1.250.000,00C
2.07.01.01.01	Capital Social de Domiciliados e Residentes no País	1.250.000,00C
2.07.01.01.01.0001	Capital Subscrito de Domiciliados e Residentes no País	1.250.000,00C
2.07.04	Reservas	39.173,74C
2.07.04.01	Reservas	139.173,74C
2.07.04.01.01	Reservas de Capital	139.173,74C
2.07.04.01.01.0001	Reservas de Capital	39.173,74C
2.07.07	Outras Contas	107.296,11C
2.07.07.01	Outras Contas	107.296,11C
2.07.07.01.01	Lucros Acumulados	07.296,11C
2.07.07.01.01.0001	Lucros Acumulados e/ou Saldo à Disposição da Assembléia	107.296,11C

Data de Encerramento: 31/12/2020

Valor de Ativo e Passivo: R\$ 0,00 ( ).

SILVANO DE OLIVEIRA CHAVES  
EMPRESARIO  
CPF 011.74.593-35

Grajaú-MA, 31 de Dezembro de 2020

JOSE ORLANDO OLIVEIRA DA LUZ  
CONTADOR  
CPF 250.384.863-04  
CRC/MA 9514-O

Fim

### Demonstração do Resultado do Exercício

Empresa: S DE OLIVEIRA CHAVES ME - CNPJ: 05.757.618/0001-14

Fortes Contábil

Estabelecimentos: 0001 - S DE OLIVEIRA CHAVES ME; Centros de Resultado: 001 - Geral

Endereço: ROD MA 006, Complemento: KM 01 SENTIDO GRAJAÚ/BALSAS, N.º: 01, Bairro: EXPOAGRA, Cidade: Grajaú, Estado: MA, CEP: 65940000,

Telefone: (99) 35326918

Conta	Descrição	01/01/2020 a 31/12/2020
(+) 010	Receita Bruta Operacional	40.834,32
010.01	Faturamento Prod. Merc. e Serviços	40.834,32
010.01.03	Vendas de Serviços	40.834,32
(-) 020	Deduções da Receita	2.450,06
020.01	Impostos Faturados	2.450,06
020.01.05	Simple	2.450,06
(=) 030	Receita Líquida	38.384,26
(-) 040	Custo Mercadorias/Serviços Vendidos	21.799,52
040.03	Custo dos Serviços Prestados	21.799,52
(=) 060	Lucro Bruto	16.584,74
(-) 070	Despesas Operacionais	11.147,78
070.02	Despesas Administrativas	11.147,78
(=) 110	Lucro Operacional	5.436,96
(=) 150	Res. Antes Imp.Renda e Contrib. Social	5.436,96
(=) 180	Res. Antes das Participações e Contrib.	5.436,96
(=) 200	Resultado Líquido do Exercício	5.436,96

Grajaú-MA, 31 de Dezembro de 2020

SILVANO DE OLIVEIRA CHAVES  
EMPRESARIO  
CPF 011.74.593-35

JOSE ORLANDO OLIVEIRA DA LUZ  
CONTADOR  
CPF 250.384.863-04  
CRC/MA 9514-O

[Assinaturas manuscritas]

Fim

### Demonstração de Liquidez e Solvência

Empresa: S DE OLIVEIRA CHAVES ME - CNPJ: 05.757.618/0001-14

Fortes Contábil

Endereço: ROD MA 006, Complemento: KM 01 SENTIDO GRAJAÚ/BALSAS, N.º 01, Bairro: EXPOAGRA, Cidade: Grajaú, Estado: MA, CEP: 65940000,

Telefone: (99) 35326918

Período: 01/12/1899 a 31/12/1899

LIQ. GERAL (AC+RLP/PC+PNC)	441.610,25 + 0,00	+	2.130,00 + 0,00	207,329
LIQ. CORRENTE (AC+RLP/PC)	441.610,25 + 0,00	+	2.130,00	207,329
SOLVENCIA GERAL (AT/PC+PNC)	1.498.599,85	+	2.130,00 + 0,00	703,568

Grajaú-MA, 31 de Dezembro de 2020

SILVANO DE OLIVEIRA CHAVES  
EMPRESARIO  
CPF 011.74.593-35

JOSE ORLANDO OLIVEIRA DA LUZ  
CONTADOR  
CPF 250.384.863-04  
CRC/MA 9514-O



Fim



## ASSINATURA ELETRÔNICA

Certificamos que o ato da empresa S. DE OLIVEIRA CHAVES - ME consta assinado digitalmente por:

IDENTIFICAÇÃO DO(S) ASSINANTE(S)	
CPF	Nome
01174659335	SILVANO DE OLIVEIRA CHAVES
25038486304	JOSE ORLANDO OLIVEIRA DA LUZ

**JUCEMA**

CERTIFICO O REGISTRO EM 22/03/2021 14:00 SOB Nº 20210395630.  
PROTOCOLO: 210395630 DE 22/03/2021.  
CÓDIGO DE VERIFICAÇÃO: 12101943987. CNPJ DA SEDE: 05757618000114.  
NIRE: 21101328246. COM EFEITOS DO REGISTRO EM: 22/03/2021.  
S. DE OLIVEIRA CHAVES - ME

LÍLIAN THERESA RODRIGUES MENDONÇA  
SECRETÁRIA-GERAL  
[www.empresafacil.ma.gov.br](http://www.empresafacil.ma.gov.br)

## TERMO DE ABERTURA

Contém o presente livro 23 páginas, eletronicamente numeradas de 1 a 23 em uma via, todas elas já escrituradas e servirá como Livro Diário nº 004, referente ao período 01/01/2020 a 31/12/2020, com encerramento do exercício social em 31/12/2020, da firma S DE OLIVEIRA CHAVES ME, estabelecida ROD MA 006, nº 01, KM 01, SENTIDO GRAJAU/BALSAS, bairro 65940-000, cidade Grajaú, estado MA, inscrita no C.N.P.J. 05.757.618/0001-14 e registrada no(a) JUNTA COMERCIAL DO MARANHÃO sob o nº 21101328246 por despacho de 04/07/2003.

Grajaú-MA, 1 de Janeiro de 2020

SILVANO DE OLIVEIRA CHAVES  
EMPRESARIO  
CPF 011.74.593-35

JOSE ORLANDO OLIVEIRA DA LUZ  
CONTADOR  
CPF 250.384.863-04  
CRC/MA 9514-O





**Livro Diário Nº. 4**

Empresa: S DE OLIVEIRA CHAVES ME - CNPJ: 05.757.618/0001-14  
Período: 01/01/2020 a 31/12/2020

Pág.: 1 de 21

Fortes Contábil

Data	Conta	Histórico	Estab	Centro	Chave	Débito	Crédito
15/09/2020	3.01.01.01.03.0007 - Simples	Vlr do simples a recolher	0001	001	53650	300,00	
15/09/2020	2.01.01.03.03.0010 - Simples a Recolher	Vlr do simples a recolher	0001	001	53650		300,00
<b>Totais do dia 15:</b>						<b>300,00</b>	<b>300,00</b>
25/09/2020	1.01.03.01.01.0001 - Clientes Diversos	Vlr de receita de serviços prestados	0001	001	53646	5.000,00	
25/09/2020	3.01.01.01.01.0006 - Receita da Prestação de Serviços - Mercado Interno	Vlr de receita de serviços prestados	0001	001	53646		5.000,00
<b>Totais do dia 25:</b>						<b>5.000,00</b>	<b>5.000,00</b>
29/09/2020	3.01.01.03.05.0001 - Custo dos Serviços Vendidos	Vlr custo dos serviços vendidos	0001	001	53653	3.250,00	
29/09/2020	1.01.01.01.01.0001 - Caixa	Vlr custo dos serviços vendidos	0001	001	53653		3.250,00
29/09/2020	3.01.01.07.01.0042 - Despesas Administrativas Diversas	Vlr despesas administrativas diversas	0001	001	53654	1.120,00	
29/09/2020	1.01.01.01.01.0001 - Caixa	Vlr despesas administrativas diversas	0001	001	53654		1.120,00
29/09/2020	2.01.01.01.01.0001 - Fornecedores Diversos	Vlr pago a fornecedores diversos	0001	001	53655	7.240,84	
29/09/2020	1.01.01.01.01.0001 - Caixa	Vlr pago a fornecedores diversos	0001	001	53655		7.240,84
<b>Totais do dia 29:</b>						<b>11.610,84</b>	<b>11.610,84</b>
<b>Totais do mês de Setembro:</b>						<b>16.910,84</b>	<b>16.910,84</b>
15/10/2020	1.01.03.01.01.0001 - Clientes Diversos	Vlr da recieta de prestação de serviço	0001	001	53647	5.000,00	
15/10/2020	3.01.01.01.01.0006 - Receita da Prestação de Serviços - Mercado Interno	Vlr da recieta de prestação de serviço	0001	001	53647		5.000,00
<b>Totais do dia 15:</b>						<b>5.000,00</b>	<b>5.000,00</b>
17/10/2020	3.01.01.01.03.0007 - Simples	Vlr simples nacional a recolher	0001	001	53656	300,00	
17/10/2020	2.01.01.03.03.0010 - Simples a Recolher	Vlr simples nacional a recolher	0001	001	53656		300,00
<b>Totais do dia 17:</b>						<b>300,00</b>	<b>300,00</b>
20/10/2020	2.01.01.03.03.0010 - Simples a Recolher	Vlr pago simples nacional	0001	001	53657	300,00	
20/10/2020	1.01.01.01.01.0001 - Caixa	Vlr pago simples nacional	0001	001	53657		300,00
<b>Totais do dia 20:</b>						<b>300,00</b>	<b>300,00</b>
25/10/2020	3.01.01.03.05.0001 - Custo dos Serviços Vendidos	Vlr dos custos de prod utiliz na prestação do serviço	0001	001	53670	2.836,90	
25/10/2020	1.01.15.01.02.0002 - Produtos Utilizados na Prestação de Serviços	Vlr dos custos de prod utiliz na prestação do serviço	0001	001	53670		2.836,90
<b>Totais do dia 25:</b>						<b>2.836,90</b>	<b>2.836,90</b>
29/10/2020	3.01.01.03.05.0001 - Custo dos Serviços Vendidos	Vlr custos de serviços vendidos	0001	001	53658	2.325,00	
29/10/2020	1.01.01.01.01.0001 - Caixa	Vlr custos de serviços vendidos	0001	001	53658		2.325,00
29/10/2020	3.01.01.07.01.0042 - Despesas Administrativas Diversas	Vlr pago das despesas adminstrativa diversa	0001	001	53659	1.236,80	
29/10/2020	1.01.01.01.01.0001 - Caixa	Vlr pago das despesas adminstrativa diversa	0001	001	53659		1.236,80

Continua...

**Livro Diário Nº. 4**

Empresa: S DE OLIVEIRA CHAVES ME - CNPJ: 05.757.618/0001-14  
Período: 01/01/2020 a 31/12/2020

Pág.: 2 de 21

Fortes Contábil

Data	Conta	Histórico	Estab	Centro	Chave	Débito	Crédito
<b>Totais do dia 29:</b>						<b>3.561,80</b>	<b>3.561,80</b>
<b>Totais do mês de Outubro:</b>						<b>11.998,70</b>	<b>11.998,70</b>
15/11/2020	3.01.01.01.03.0007 - Simples	Vlr do simples nacional a recolher	0001	001	53660	1.250,06	
15/11/2020	2.01.01.03.03.0010 - Simples a Recolher	Vlr do simples nacional a recolher	0001	001	53660		1.250,06
<b>Totais do dia 15:</b>						<b>1.250,06</b>	<b>1.250,06</b>
20/11/2020	2.01.01.03.03.0010 - Simples a Recolher	Vlr pago simples nacional	0001	001	53665	300,00	
20/11/2020	1.01.01.01.01.0001 - Caixa	Vlr pago simples nacional	0001	001	53665		300,00
<b>Totais do dia 20:</b>						<b>300,00</b>	<b>300,00</b>
29/11/2020	3.01.01.03.05.0001 - Custo dos Serviços Vendidos	Vlr custos dos serviços vendidos	0001	001	53662	8.754,82	
29/11/2020	1.01.01.01.01.0001 - Caixa	Vlr custos dos serviços vendidos	0001	001	53662		8.754,82
29/11/2020	3.01.01.07.01.0042 - Despesas Administrativas Diversas	Vlr pago de despesas administrativas diversas	0001	001	53663	5.208,58	
29/11/2020	1.01.01.01.01.0001 - Caixa	Vlr pago de despesas administrativas diversas	0001	001	53663		5.208,58
<b>Totais do dia 29:</b>						<b>13.963,40</b>	<b>13.963,40</b>
30/11/2020	1.01.03.01.01.0001 - Clientes Diversos	Vlr de receita de serviços prestados	0001	001	53648	20.834,32	
30/11/2020	3.01.01.01.01.0006 - Receita da Prestação de Serviços - Mercado Interno	Vlr de receita de serviços prestados	0001	001	53648		20.834,32
<b>Totais do dia 30:</b>						<b>20.834,32</b>	<b>20.834,32</b>
<b>Totais do mês de Novembro:</b>						<b>36.347,78</b>	<b>36.347,78</b>
18/12/2020	3.01.01.01.03.0007 - Simples	Vlr simples nacional a recolher	0001	001	53666	600,00	
18/12/2020	2.01.01.03.03.0010 - Simples a Recolher	Vlr simples nacional a recolher	0001	001	53666		600,00
<b>Totais do dia 18:</b>						<b>600,00</b>	<b>600,00</b>
20/12/2020	2.01.01.03.03.0010 - Simples a Recolher	Vlr pago simples nacional	0001	001	53661	1.250,06	
20/12/2020	1.01.01.01.01.0001 - Caixa	Vlr pago simples nacional	0001	001	53661		1.250,06
<b>Totais do dia 20:</b>						<b>1.250,06</b>	<b>1.250,06</b>
30/12/2020	1.01.03.01.01.0001 - Clientes Diversos	Vlr de receita de serviços prestados	0001	001	53649	10.000,00	
30/12/2020	3.01.01.01.01.0006 - Receita da Prestação de Serviços - Mercado Interno	Vlr de receita de serviços prestados	0001	001	53649		10.000,00
30/12/2020	3.01.01.03.05.0001 - Custo dos Serviços Vendidos	Vlr custos dos serviços prestados	0001	001	53667	4.632,80	
30/12/2020	1.01.01.01.01.0001 - Caixa	Vlr custos dos serviços prestados	0001	001	53667		4.632,80
30/12/2020	3.01.01.07.01.0042 - Despesas Administrativas Diversas	Vlr das despesas administrativas diversas	0001	001	53668	3.582,40	
30/12/2020	1.01.01.01.01.0001 - Caixa	Vlr das despesas administrativas diversas	0001	001	53668		3.582,40
<b>Totais do dia 30:</b>						<b>18.215,20</b>	<b>18.215,20</b>
31/12/2020	3.01.01.01.01.0006 - Receita da Prestação de Serviços - Mercado Interno						

Continua...

**Livro Diário Nº. 4**

Empresa: S DE OLIVEIRA CHAVES ME - CNPJ: 05.757.618/0001-14  
Período: 01/01/2020 a 31/12/2020

Pág.: 3 de 21

Fortes Contábil

Data	Conta	Histórico	Estab	Centro	Chave	Débito	Crédito
		Encerramento 2020	0001	001	69950	40.834,32	
31/12/2020	6.01 - Apuração do Exercício						
		Encerramento 2020	0001	001	69950	2.450,06	
31/12/2020	6.01 - Apuração do Exercício						
		Encerramento 2020	0001	001	69950	5.436,96	
31/12/2020	6.01 - Apuração do Exercício						
		Encerramento 2020	0001	001	69950	11.147,78	
31/12/2020	6.01 - Apuração do Exercício						
		Encerramento 2020	0001	001	69950	21.799,52	
31/12/2020	2.07.07.01.01.0001 - Lucros Acumulados e/ou Saldo à Disposição da Assembléia						
		Encerramento 2020	0001	001	69950		5.436,96
31/12/2020	3.01.01.01.03.0007 - Simples						
		Encerramento 2020	0001	001	69950		2.450,06
31/12/2020	3.01.01.03.05.0001 - Custo dos Serviços Vendidos						
		Encerramento 2020	0001	001	69950		21.799,52
31/12/2020	3.01.01.07.01.0042 - Despesas Administrativas Diversas						
		Encerramento 2020	0001	001	69950		11.147,78
31/12/2020	6.01 - Apuração do Exercício						
		Encerramento 2020	0001	001	69950		40.834,32
<b>Totais do dia 31:</b>						<b>81.668,64</b>	<b>81.668,64</b>
<b>Totais do mês de Dezembro:</b>						<b>101.733,90</b>	<b>101.733,90</b>

Fim

## Balço Patrimonial

Empresa: S DE OLIVEIRA CHAVES ME - CNPJ: 05.757.618/0001-14

Pág.: 4 de 21

Fortes Contábil

Conta	Descrição	31/12/2020
1	*** Ativo ***	1.498.599,85D
1.01	Ativo Circulante	441.610,25D
1.01.01	Disponibilidades	243.458,89D
1.01.01.01	Numerários em Espécie	243.458,89D
1.01.01.01.01	Caixa Geral	243.458,89D
1.01.01.01.01.0001	Caixa	243.458,89D
1.01.03	Cientes	131.016,81D
1.01.03.01	Cientes Nacionais	131.016,81D
1.01.03.01.01	Duplicatas a Receber	131.016,81D
1.01.03.01.01.0001	Cientes Diversos	131.016,81D
1.01.15	Estoques	67.134,55D
1.01.15.01	Estoques em Estabelecimentos Próprios	67.134,55D
1.01.15.01.02	Estoques de Materiais	67.134,55D
1.01.15.01.02.0002	Produtos Utilizados na Prestação de Serviços	67.134,55D
1.07	Ativo não Circulante	1.056.989,60D
1.07.04	Imobilizado	1.056.989,60D
1.07.04.01	Bens em Operação	1.056.989,60D
1.07.04.01.01	Bens Utilizados na Produção e/ou Prestação de Serviços	1.056.989,60D
1.07.04.01.01.0003	Equipamentos, Máquinas e Instalações comerciais	1.056.989,60D
2	*** Passivo ***	1.498.599,85C
2.01	Passivo Circulante	2.130,00C
2.01.01	Obrigações de Curto Prazo	2.130,00C
2.01.01.01	Fornecedores	1.530,00C
2.01.01.01.01	Fornecedores Nacionais	1.530,00C
2.01.01.01.01.0001	Fornecedores Diversos	1.530,00C
2.01.01.03	Obrigações Trabalhistas, Previdenciárias e Fiscais	600,00C
2.01.01.03.03	Obrigações Fiscais	600,00C
2.01.01.03.03.0010	Simplex a Recolher	600,00C
2.07	Patrimônio Líquido	1.496.469,85C
2.07.01	Capital Realizado	1.250.000,00C
2.07.01.01	Capital Social	1.250.000,00C
2.07.01.01.01	Capital Social de Domiciliados e Residentes no País	1.250.000,00C
2.07.01.01.01.0001	Capital Subscrito de Domiciliados e Residentes no País	1.250.000,00C
2.07.04	Reservas	139.173,74C
2.07.04.01	Reservas	139.173,74C
2.07.04.01.01	Reservas de Capital	139.173,74C
2.07.04.01.01.0001	Reservas de Capital	139.173,74C
2.07.07	Outras Contas	107.296,11C
2.07.07.01	Outras Contas	107.296,11C
2.07.07.01.01	Lucros Acumulados	107.296,11C
2.07.07.01.01.0001	Lucros Acumulados e/ou Saldo à Disposição da Assembléia	107.296,11C

Data de Encerramento: 31/12/2020

Valor de Ativo e Passivo: R\$ 0,00 ( ).





Fim

### Demonstração do Resultado do Exercício

Empresa: S DE OLIVEIRA CHAVES ME - CNPJ: 05.757.618/0001-14

Estabelecimentos: 0001 - S DE OLIVEIRA CHAVES ME; Centros de Resultado: 001 - Geral

Endereço: ROD MA 006, Complemento: KM 01 SENTIDO BALSAS, N.º: 01, Bairro: EXPOAGRA, Cidade: Grajaú, Estado: MA, CEP: 65940000, Telefone: (99) 35326918

Pág.: 5 de 21

Fortes Contábil

Conta	Descrição	01/01/2020 a 31/12/2020
(+) 010	Receita Bruta Operacional	40.834,32
010.01	Faturamento Prod. Merc. e Serviços	40.834,32
010.01.03	Vendas de Serviços	40.834,32
(-) 020	Deduções da Receita	2.450,06
020.01	Impostos Faturados	2.450,06
020.01.05	Simple	2.450,06
(=) 030	Receita Líquida	38.384,26
(-) 040	Custo Mercadorias/Serviços Vendidos	21.799,52
040.03	Custo dos Serviços Prestados	21.799,52
(=) 060	Lucro Bruto	16.584,74
(-) 070	Despesas Operacionais	11.147,78
070.02	Despesas Administrativas	11.147,78
(=) 110	Lucro Operacional	5.436,96
(=) 150	Res. Antes Imp.Renda e Contrib. Social	5.436,96
(=) 180	Res. Antes das Participações e Contrib.	5.436,96
(=) 200	Resultado Líquido do Exercício	5.436,96



Fim

**Demonstração de Liquidez e Solvência**

Empresa: S DE OLIVEIRA CHAVES ME - CNPJ: 05.757.618/0001-14  
Período: 01/12/1899 a 31/12/1899

Pág.: 6 de 21

Fortes Contábil

LIQ. GERAL (AC+RLP/PC+PNC)	441.610,25 + 0,00	+	2.130,00 + 0,00		<b>207,329</b>
LIQ. CORRENTE (AC+RLP/PC)	441.610,25 + 0,00	+	2.130,00		<b>207,329</b>
SOLVENCIA GERAL (AT/PC+PNC)	1.498.599,85	+	2.130,00 + 0,00		<b>703.568</b>



Fim



## TERMO DE ENCERRAMENTO

Contém o presente livro 23 páginas, eletronicamente numeradas de 1 a 23 em uma via, todas elas já escrituradas e serviu como Livro Diário nº 004, referente ao período 01/01/2020 a 31/12/2020, com encerramento do exercício social em 31/12/2020, da firma S DE OLIVEIRA CHAVES ME, estabelecida ROD MA 006, nº 01, KM 01, GRAJAU/BALSAS, bairro EXPOAGRA, CEP 65940-000, cidade Grajaú, estado MA, inscrita no C.N.P.J. 05.757.618/0001-14 e registrada no(a) JUNTA COMERCIAL DO MARANHÃO sob o nº 21101328246 por despacho de 04/07/2003.

Grajaú-MA, 31 de Dezembro de 2020

SILVANO DE OLIVEIRA CHAVES  
EMPRESARIO  
CPF 011.74.593-35

JOSE ORLANDO OLIVEIRA DA LUZ  
CONTADOR  
CPF 250.384.863-04  
CRC/MA 9514-O





MINISTÉRIO DA ECONOMIA

Secretaria Especial de Desburocratização, Gestão e Governo Digital

Secretaria de Governo Digital

Departamento Nacional de Registro Empresarial e Integração

PM DE AMARANTE  
DO MARANHÃO - MA  
FL(S) Nº 290  
Fabrica: XX

Página 24 de 24

## ASSINATURA ELETRÔNICA

Certificamos que o ato da empresa S. DE OLIVEIRA CHAVES - ME consta assinado digitalmente por:

IDENTIFICAÇÃO DO(S) ASSINANTE(S)	
CPF	Nome
01174659335	SILVANO DE OLIVEIRA CHAVES
25038486304	JOSE ORLANDO OLIVEIRA DA LUZ

CERTIFICO A AUTENTICAÇÃO EM 23/03/2021 09:21:25 SOB Nº  
20210395591.  
PROTOCOLO: 210395591 DE 17/03/2021. NIRE: 21101328246.  
S. DE OLIVEIRA CHAVES - ME

**JUCEMA**

NATALIA AMORIM MORAIS  
RESPONSÁVEL PELA AUTENTICAÇÃO  
SÃO LUÍS, 23/03/2021



Ministério da Indústria e Comércio Exterior e Serviços

Secretaria Especial da Micro e Pequena Empresa

Departamento de Registro Empresarial e Integração

PM DE AMARANTE  
DO MARANHÃO - MA  
FL (S) Nº 291  
Rúbrica: [assinatura]

JUCEMA

### TERMO DE AUTENTICAÇÃO - LIVRO DIGITAL

Declaro exatos os Termos de Abertura e de Encerramento do Livro Digital com características abaixo, conferido e autenticado por NATALIA AMORIM MORAIS, sob a autenticidade nº 12101947052 em 23/03/2021, protocolo 210395591. Para validação de Autenticação dos Termos, deverá ser acessado o Portal de Serviços / verificação de documentos do Empreendedor (<http://www.empresafacil.ma.gov.br>) e informar o código de verificação.

Identificação de Empresa	
Nome Empresarial:	S. DE OLIVEIRA CHAVES - ME
Número de Registro:	21101328246
CNPJ:	05757618000114
Município:	Grajaú

Identificação de Livro Digital	
Tipo de Livro:	DIÁRIO
Número de Ordem:	4
Período de Escrituração:	01/01/2020 - 31/12/2020

Assinante(s)	Nome	CRC/OAB
01174659335	SILVANO DE OLIVEIRA CHAVES	
25038486304	JOSE ORLANDO OLIVEIRA DA LUZ	MA9514

CERTIFICO A AUTENTICAÇÃO EM 23/03/2021 09:21:40 SOB Nº  
20210395591.  
PROTOCOLO: 210395591 DE 17/03/2021. CÓDIGO DE VERIFICAÇÃO:  
12101947052. NIRE: 21101328246.  
S. DE OLIVEIRA CHAVES - ME

JUCEMA

NATALIA AMORIM MORAIS  
RESPONSÁVEL PELA AUTENTICAÇÃO  
SÃO LUÍS, 23/03/2021

## Demonstração de Liquidez e Solvência

Empresa: S DE OLIVEIRA CHAVES ME - CNPJ: 05.757.618/0001-14

Fortes Contábil

Endereço: ROD MA 006, Complemento: KM 01 SENTIDO GRAJAÚ/BALSAS, N.º 01, Bairro: EXPOAGRA, Cidade: Grajaú, Estado: MA, CEP: 65940000,  
Telefone: (99) 35326918

Período: 01/12/2020 a 31/12/2020

LIQ. GERAL (AC+RLP/PC+PNC)	441.610,25 + 0,00	+	2.130,00 + 0,00		<b>207,329</b>
LIQ. CORRENTE (AC+RLP/PC)	441.610,25 + 0,00	+	2.130,00		<b>207,329</b>
SOLVENCIA GERAL (AT/PC+PNC)	1.498.599,85	+	2.130,00 + 0,00		<b>703.568</b>

Grajaú-MA, 31 de Dezembro de 2020

SILVANO DE OLIVEIRA CHAVES  
EMPRESARIO  
CPF 011.74.593-35

JOSE ORLANDO OLIVEIRA DA LUZ  
CONTADOR  
CPF 250.384.863-04  
CRC/MA 9514-O



Fim



## ASSINATURA ELETRÔNICA

Certificamos que o ato da empresa S. DE OLIVEIRA CHAVES - ME consta assinado digitalmente por:

IDENTIFICAÇÃO DO(S) ASSINANTE(S)	
CPF	Nome
01174659335	SILVANO DE OLIVEIRA CHAVES
25038486304	JOSE ORLANDO OLIVEIRA DA LUZ

**JUCEMA**

CERTIFICO O REGISTRO EM 19/05/2021 08:39 SOB Nº 20210671750.  
PROTOCOLO: 210671750 DE 19/05/2021.  
CÓDIGO DE VERIFICAÇÃO: 12103500578. CNPJ DA SEDE: 05757618000114.  
NIRE: 21101328246. COM EFEITOS DO REGISTRO EM: 31/12/2020.  
S. DE OLIVEIRA CHAVES - ME

LÍLIAN THERESA RODRIGUES MENDONÇA  
SECRETÁRIA-GERAL  
[www.empresafacil.ma.gov.br](http://www.empresafacil.ma.gov.br)

## Análise pelos Índices do Balanço

Empresa: S DE OLIVEIRA CHAVES ME - CNPJ: 05.757.618/0001-14

Mês/Ano: 12/2020

Endereço: ROD MA 006, Complemento: KM 01 SENTIDO BALSAS, N.º: 01, Bairro: EXPOAGRA, Cidade: Grajaú, Estado: MA, CEP: 65940000, Telefone: (99) 35326918

PM DE AMARANTE  
DO MARANHÃO - MA  
FL (S) N.º 294  
Rúbrica: FF

Página 1 de 4  
Pag.: 1 de 3

Fortes Contábil

Código	Nome Valores	Expressão	Resultado
IEG	Índice de Endividamento Geral ( ( 2.130,00 + 0,00 ) / 1.498.599,85 ) * 100	$((c201+c203)/c1)*100$	0,14
ILC	Índice de Liquidez Correte 441.610,25 / 2.130,00	$c101/c201$	207,33
ILG	Índice de Liquidez Geral ( 441.610,25 + 1.056.989,60 ) / ( 2.130,00 + 0,00 )	$(c101+c107)/(c201+c203)$	703,57

FF



Continua...

## Notas Explicativas das Demonstrações Contábeis em 31/12/2020

Empresa: S DE OLIVEIRA CHAVES ME - CNPJ: 05.757.618/0001-14

Endereço: ROD MA 006, Complemento: KM 01 SENTIDO BALSAS, N.º: 01, Bairro: EXPOAGRA, Cidade: Grajaú, Estado: MA, CEP: 65940000, Telefone: (99) 35326918

Fortes Contábil

### Nota 1 - Contexto Operacional

A empresa S DE OLIVEIRA CHAVES ME, é uma empresa com fins econômicos com sede na Rod MA 006, 01 KM 1 Sentido Grajaú/Balsas, Expoagra, Grajaú - MA, CEP 65940-000, inscrita no CNPJ nº 05.757.618/0001-14, tem como finalidade as atividades de:

- 41.20-4-00 - Construção de edifícios
  - 43.13-4-00 - Obras de terraplenagem
  - 42.13-8-00 - Obras de urbanização - ruas, praças e calçadas
  - 42.11-1-01 - Construção de rodovias e ferrovias
  - 16.10-2-03 - Serrarias com desdobramento de madeira em bruto
  - 16.22-6-02 - Fabricação de esquadrias de madeira e de peças de madeira para instalações industriais e comerciais
  - 16.22-6-99 - Fabricação de outros artigos de carpintaria para construção
  - 47.44-0-99 - Comércio varejista de materiais de construção em geral
  - 23.30-3-99 - Fabricação de outros artefatos e produtos de concreto, cimento, fibrocimento, gesso e materiais semelhantes
  - 23.30-3-01 - Fabricação de estruturas pré-moldadas de concreto armado, em série e sob encomenda
  - 23.30-3-02 - Fabricação de artefatos de cimento para uso na construção
- Esta empresa, prima pelo balanço social em que está inserida.
- 23.30-3-04 - Fabricação de casas pré-moldadas de concreto
  - 3.29-1-04 - Montagem e instalação de sistemas e equipamentos de iluminação e sinalização em vias públicas, portos e aeroportos
  - 38.11-4-00 - Coleta de resíduos não-perigosos
  - 38.12-2-00 - Coleta de resíduos perigosos
  - 49.24-8-00 - Transporte escolar
  - 77.11-0-00 - Locação de automóveis sem condutor
  - 49.23-0-02 - Serviço de transporte de passageiros - locação de automóveis com motorista
  - 38.21-1-00 - Tratamento e disposição de resíduos não-perigosos
  - 38.22-0-00 - Tratamento e disposição de resíduos perigosos
  - 38.39-4-01 - Usinas de compostagem
  - 77.32-2-01 - Aluguel de máquinas e equipamentos para construção sem operador, exceto andaimes
  - 77.31-4-00 - Aluguel de máquinas e equipamentos agrícolas sem operador
  - 49.30-2-03 - Transporte rodoviário de produtos perigosos
  - 43.30-4-03 - Obras de acabamento em gesso e estuque
  - 43.30-4-04 - Serviços de pintura de edifícios em geral
  - 42.11-1-02 - Pintura para sinalização em pistas rodoviárias e aeroportos
  - 42.99-5-01 - Construção de instalações esportivas e recreativas
  - 81.30-3-00 - Atividades paisagísticas

### Nota 2 - Regime Tributário

Simples Nacional (Sistema Integrado de Pagamento de Impostos e Contribuições das Microempresas e Empresas de Pequeno Porte)

### Nota 3 - Cadastro

Razão Social: S. DE OLIVEIRA CHAVES - ME  
NIRE: 21101328246  
CNPJ: 05.757.618/0001-14  
Natureza Jurídica: Empresário (Individual)  
Porte ME (Microempresa)  
Data Constituição: 04/07/2003

### Nota 4 - Base de Preparação e Apresentação das Demonstrações Financeiras

As informações contábeis foram elaboradas em consonância com os Princípios Fundamentados de Contabilidade e demais práticas emanadas da legislação societária brasileira.

### Nota 5 - Práticas Contábeis

#### 5.1 - Disponibilidades

A empresa tem suas disponibilidades R\$ 243.458,89 (duzentos e quarenta e três mil, quatrocentos e cinquenta e oito reais e oitenta e nove centavos)

#### 5.2 - Estoques

A empresa tem em seus estoques R\$ 131.016,81 (cento e trinta um mil, dezesseis reais e oitenta e um centavos)

### Nota 6 - Patrimônio Líquido

#### 6.1 - Divisão do Capital Social



### Notas Explicativas das Demonstrações Contábeis em 31/12/2020

Empresa: S DE OLIVEIRA CHAVES ME - CNPJ: 05.757.618/0001-14  
Endereço: ROD MA 006, Complemento: KM 01 SENTIDO BALSAS, N.º: 01, Bairro: EXPOAGRA, Cidade: Grajaú, Estado: MA, CEP: 65940000, Telefone: (99) 35326918

Fortes Contábil

A empresa tem um capital social no valor de R\$ 1.250,000,00 (um milhão, duzentos e cinquenta mil reais)

#### 6.2 - Resultado do Exercício

A empresa teve como resultado do exercício, um lucro de R\$ 5.436,96 (cinco mil, quatrocentos e trinta e seis reais e noventa e seis centavos)



Grajaú-MA, 31 de Dezembro de 2020

SILVANO DE OLIVEIRA CHAVES  
EMPRESARIO  
CPF 011.746.593-35



JOSE ORLANDO OLIVEIRA DA LUZ  
CONTADOR  
CPF 250.384.863-04  
CRC/MA 9514-O



Fim



M DE AMARANTE  
DO MARANHÃO - MA  
FL (S) Nº 297  
Rúbrica: [assinatura]

## ASSINATURA ELETRÔNICA

Certificamos que o ato da empresa S. DE OLIVEIRA CHAVES - ME consta assinado digitalmente por:

IDENTIFICAÇÃO DO(S) ASSINANTE(S)	
CPF/CNPJ	Nome
01174659335	SILVANO DE OLIVEIRA CHAVES
25038486304	JOSE ORLANDO OLIVEIRA DA LUZ

**JUCEMA**

CERTIFICO O REGISTRO EM 10/08/2021 10:26 SOB Nº 20211037311.  
PROTOCOLO: 211037311 DE 09/08/2021.  
CÓDIGO DE VERIFICAÇÃO: 12105804124. CNPJ DA SEDE: 05757618000114.  
NIRE: 21101328246. COM EFEITOS DO REGISTRO EM: 10/08/2021.  
S. DE OLIVEIRA CHAVES - ME

LÍLIAN THERESA RODRIGUES MENDONÇA  
SECRETÁRIA-GERAL  
[www.empresafacil.ma.gov.br](http://www.empresafacil.ma.gov.br)

**CONSELHO REGIONAL DE CONTABILIDADE DO MARANHÃO****CERTIDÃO DE REGULARIDADE PROFISSIONAL**

O **CONSELHO REGIONAL DE CONTABILIDADE DO MARANHÃO** CERTIFICA que o profissional identificado no presente documento encontra-se em situação **REGULAR** neste Regional, apto ao exercício da atividade contábil nesta data, de acordo com as suas prerrogativas profissionais, conforme estabelecido no art. 25 e 26 do Decreto-Lei n.º 9.295/46.

Informamos que a presente certidão não quita nem invalida quaisquer débitos ou infrações que, posteriormente, venham a ser apurados contra o titular deste registro, bem como não atesta a regularidade dos trabalhos técnicos elaborados pelo profissional da Contabilidade.

**CONSELHO REGIONAL DE CONTABILIDADE MA**

Certidão n.º: MA/2021/00004275  
Nome: JOSE ORLANDO OLIVEIRA DA LUZ CPF: 250.384.863-04  
CRC/UF n.º MA-009514/O Categoria: CONTADOR  
Validade: 12/12/2021  
Finalidade: LIVRO DIÁRIO

Confirme a existência deste documento na página <http://201.33.23.178/spwMA/principal.htm>, mediante número de controle a seguir:

CPF : 250.384.863-04 Controle : 5713.6027.6027.6027

**CONSELHO REGIONAL DE CONTABILIDADE DO MARANHÃO****CERTIDÃO DE REGULARIDADE PROFISSIONAL**

O **CONSELHO REGIONAL DE CONTABILIDADE DO MARANHÃO** CERTIFICA que o profissional identificado no presente documento encontra-se em situação **REGULAR** neste Regional, apto ao exercício da atividade contábil nesta data, de acordo com as suas prerrogativas profissionais, conforme estabelecido no art. 25 e 26 do Decreto-Lei n.º 9.295/46.

Informamos que a presente certidão não quita nem invalida quaisquer débitos ou infrações que, posteriormente, venham a ser apurados contra o titular deste registro, bem como não atesta a regularidade dos trabalhos técnicos elaborados pelo profissional da Contabilidade.

**CONSELHO REGIONAL DE CONTABILIDADE MA**

Certidão n.º: MA/2021/00004274  
Nome: JOSE ORLANDO OLIVEIRA DA LUZ CPF: 250.384.863-04  
CRC/UF n.º MA-009514/O Categoria: CONTADOR  
Validade: 12/12/2021  
Finalidade: **BALANÇO PATRIMONIAL, REGISTRADO NA JUNTA COMERCIAL**

Confirme a existência deste documento na página <http://201.33.23.178/spwMA/principal.htm>, mediante número de controle a seguir:

CPF : **250.384.863-04** Controle : **3004.3318.3318.3632**

REPÚBLICA FEDERATIVA  
DO BRASIL



ESTADO DO MARANHÃO  
PODER JUDICIÁRIO

SECRETARIA DE DISTRIBUIÇÃO DO TERMO  
JUDICIÁRIO DA COMARCA DE GRAJAÚ  
PREFEITURA MUNICIPAL DE  
AMARANTE DO MARANHÃO-MA  
CNPJ: 06.157.846/0001-16

DOCUMENTO CONFERE  
COM O ORIGINAL

PM DE AMARANTE  
DO MARANHÃO - MA  
FL (S) Nº 300  
Rúbrica: *ff*

Em \_\_\_\_/\_\_\_\_/\_\_\_\_

**CERTIDÃO ÚNICA DE DISTRIBUIÇÃO PARA FINS GERAIS**

USANDO da faculdade que me confere a Lei, CERTIFICO, a requerimento de pessoa interessada, que, dando busca nos Arquivos e consultando os Sistemas Themis PG e P.J.E, feitos referentes às Varas Cíveis, Comércio, Fazenda Pública, Família, Falência ou Concordata, Recuperação Judicial ou Extrajudicial, Insolvência Civil, Sucessão, Inventário, Interdição, Tutela, Curatela, Ausência e Criminal, partir do 1º (primeiro) de Agosto do ano de Dois Mil e Nove (2009), ate o dia 27 de Agosto do ano de 2021. constatei NÃO EXISTIR distribuição de AÇÕES DE FALÊNCIA OU RECUPERAÇÃO JUDICIAL contra a empresa **S.DE OLIVEIRA CHAVES.** inscrita no CNPJ Nº.05.757.618/0001-14 estabelecida na Rua Rod.MA 006. n] 01 KM1 SENT Grajaú/Balsas CEP: 65.940.000. CERTIFICO, finalmente, que esta Secretaria de Distribuição é a única existente na Comarca de Grajaú, Estado do Maranhão. O referido é verdade e dou fé. Dada e passada a presente certidão na Secretaria de Distribuição a meu cargo, no Fórum "Desembargador Nicolau Dino", nesta cidade de Grajaú, Estado do Maranhão. Eu, **Simone Maria da Silva Chaves de Jesus** Auxiliar Judicial Mat.113498 consultei, digitei, subscrevo e assino. Grajaú/MA, 27 de Agosto de 2021

*Simone Maria da Silva Chaves de Jesus*  
**Simone Maria da Silva Chaves de Jesus**  
Auxiliar Judiciário/Mat. 113498  
2ª Vara/Comarca de Grajaú



**OBSERVAÇÃO:**

Observações:

1. Esta certidão é emitida em uma única via, sem rasuras e mediante assinatura do servidor. Artigo 199, do Código de Normas da Corregedoria Geral de Justiça/MA.
2. Esta certidão tem validade de 60 (sessenta) dias, artigo 198 Código de Normas CGJ/MA.
3. O CNPJ/CPF constante nesta certidão foi informado pelo solicitante. Sua titularidade deverá ser conferida pelo interessado ou destinatário.

**ESTA CERTIDÃO ABRANGE SOMENTE AS VARAS COMUNS DA COMARCA DE GRAJAÚ-MA**

Sede: Fórum Desembargador "Nicolau Dino",  
Rua Antônio Francisco dos Reis, nº. 06 - Centro, CEP.: 65.940-000 fone: (099) 3532-6649/6099

## S. DE OLIVEIRA CHAVES – ME

ROD. MA 006, Nº 01, KM 1, SENTIDO GRAJAÚ/FORMOSA/BALSAS,  
BAIRRO EXPOAGRA – GRAJAÚ / MA, CEP: 65.640-000  
CNPJ: 05.757.618/0001-14

Ilmo. Sr.

Presidente e demais Membros da Comissão Permanente de Licitação – CPL

Prefeitura Municipal de Amarante do Maranhão – MA

### DECLARAÇÃO DE ENQUADRAMENTO

Ref.: TOMADA DE PREÇOS Nº 006/2021

Prezado Senhor,

A empresa **S. DE OLIVEIRA CHAVES - ME**, inscrita no CNPJ sob o nº **05.757.618/0001-14**, sediada em ROD MA 006, Nº 01, KM 01, Bairro Expoagra, sentido Grajaú/Formosa/Balsas, na cidade de Grajaú/MA, CEP: 65.940-000, por intermédio de seu representante legal, Sr. **Silvanio de Oliveira Chaves**, brasileiro, divorciado, empresário, proprietário e representante legal da empresa, portador da Carteira de Identidade nº 033994692007-1 SSP/MA, e do CPF: 011.746.593-35, residente e domiciliado às margens da BR 226, Casa 150, Bairro Trizidela, na cidade de Grajaú/MA, CEP: 65.940-000, declaram sob as penas da lei, nos termos do art. 3º, da Lei Complementar nº 123/06, que se enquadra na situação de **MICROEMPRESA** e que não se enquadra em qualquer das hipóteses de exclusão relacionadas no art. 3º da referida lei.

Declaramos ainda, que a receita bruta do último ano-calendário 2020 foi igual a R\$ 40.834,32 (quarenta mil e oitocentos e trinta e quatro reais e trinta e dois centavos), conforme balanço patrimonial e demonstrações contábeis devidamente registrados na Junta Comercial do Estado do Maranhão, sob o nº 20210395630.

Grajaú/MA, 21 de Setembro de 2021.

  
**S. DE OLIVEIRA CHAVES - ME**  
**SILVANO DE OLIVEIRA CHAVES**

CI: 033994692007-1 SSP/MA

CPF: 011.746.593-35



## **S. DE OLIVEIRA CHAVES – ME**

**ROD. MA 006, Nº 01, KM 1, SENTIDO GRAJAÚ/FORMOSA/BALSAS,  
BAIRRO EXPOAGRA – GRAJAÚ / MA, CEP: 65.640-000  
CNPJ: 05.757.618/0001-14**

Ilmo. Sr.

Presidente e demais Membros da Comissão Permanente de Licitação – CPL

Prefeitura Municipal de Amarante do Maranhão – MA

### **DECLARAÇÃO DE INEXISTÊNCIA DE FATOS SUPERVENIENTES IMPEDITIVOS DE HABILITAÇÃO**



Ref.: TOMADA DE PREÇOS Nº 006/2021

Prezados Senhores,

A empresa **S. DE OLIVEIRA CHAVES - ME**, inscrita no CNPJ sob o nº **05.757.618/0001-14**, sediada em ROD MA 006, Nº 01, KM 01, Bairro Expoagra, sentido Grajaú/Formosa/Balsas, na cidade de Grajaú/MA, CEP: 65.940-000, por intermédio de seu representante legal, Sr. **Silvanio de Oliveira Chaves**, brasileiro, divorciado, empresário, proprietário e representante legal da empresa, portador da Carteira de Identidade nº 033994692007-1 SSP/MA, e do CPF: 011.746.593-35, residente e domiciliado às margens da BR 226, Casa 150, Bairro Trizidela, na cidade de Grajaú/MA, CEP: 65.940-000, **DECLARA**, sob as penas da lei, nos termos do §2º, do art. 32, da Lei nº 8.666/93 que até esta data, não ocorreu nenhum fato impeditivo de sua habilitação na licitação acima epigrafada e que comunicará qualquer fato superveniente que venha a ocorrer.

Grajaú/MA, 21 de Setembro de 2021.

  
**S. DE OLIVEIRA CHAVES - ME**  
**SILVANIO DE OLIVEIRA CHAVES**  
CI: 033994692007-1 SSP/MA  
CPF: 011.746.593-35

## **S. DE OLIVEIRA CHAVES – ME**

**ROD. MA 006, Nº 01, KM 1, SENTIDO GRAJAÚ/FORMOSA/BALSAS,  
BAIRRO EXPOAGRA – GRAJAÚ / MA, CEP: 65.640-000  
CNPJ: 05.757.618/0001-14**

Ilmo. Sr.

Presidente e demais Membros da Comissão Permanente de Licitação – CPL

Prefeitura Municipal de Amarante do Maranhão – MA

### **DECLARAÇÃO EM CUMPRIMENTO AO DISPOSTO NO INCISO XXXIII DO ART. 7º DA CONSTITUIÇÃO FEDERAL**

Ref.: TOMADA DE PREÇOS Nº 006/2021



Prezados Senhores,

A empresa **S. DE OLIVEIRA CHAVES - ME**, inscrita no CNPJ sob o nº **05.757.618/0001-14**, sediada em ROD MA 006, Nº 01, KM 01, Bairro Expoagra, sentido Grajaú/Formosa/Balsas, na cidade de Grajaú/MA, CEP: 65.940-000, por intermédio de seu representante legal, Sr. **Silvanio de Oliveira Chaves**, brasileiro, divorciado, empresário, proprietário e representante legal da empresa, portador da Carteira de Identidade nº 033994692007-1 SSP/MA, e do CPF: 011.746.593-35, residente e domiciliado às margens da BR 226, Casa 150, Bairro Trizidela, na cidade de Grajaú/MA, CEP: 65.940-000, **DECLARA**, para fins do disposto no inciso V do art. 27 da Lei nº 8.666, de 21 de junho de 1993, acrescido pela Lei nº 9.854, de 27 de outubro de 1999, que não emprega menor de 18 (dezoito) anos em trabalho noturno, perigoso ou insalubre e não emprega menor de 16 (dezesesseis) anos.

( ) Ressalva: emprega menor, a partir de 14 (quatorze) anos, na condição de aprendiz.  
(Observação: em caso afirmativo, assinalar a ressalva acima).

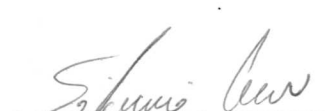
Grajaú/MA, 21 de Setembro de 2021.

  
**S. DE OLIVEIRA CHAVES - ME**  
**SILVANIO DE OLIVEIRA CHAVES**  
CI: 033994692007-1 SSP/MA  
CPF: 011.746.593-35

## **S. DE OLIVEIRA CHAVES – ME**

**ROD. MA 006, Nº 01, KM 1, SENTIDO GRAJAÚ/FORMOSA/BALSAS,  
BAIRRO EXPOAGRA – GRAJAÚ / MA, CEP: 65.640-000  
CNPJ: 05.757.618/0001-14**

Ilmo. Sr.

Presidente e demais Membros da Comissão Permanente de Licitação – CPL

Prefeitura Municipal de Amarante do Maranhão – MA

### **DECLARAÇÃO EXPRESSA DE TOTAL CONCORDÂNCIA COM OS TERMOS DO EDITAL**

Ref.: TOMADA DE PREÇOS Nº 006/2021

Prezados Senhores,

A empresa **S. DE OLIVEIRA CHAVES - ME**, inscrita no CNPJ sob o nº **05.757.618/0001-14**, sediada em ROD MA 006, Nº 01, KM 01, Bairro Expoagra, sentido Grajaú/Formosa/Balsas, na cidade de Grajaú/MA, CEP: 65.940-000, por intermédio de seu representante legal, Sr. **Silvanio de Oliveira Chaves**, brasileiro, divorciado, empresário, proprietário e representante legal da empresa, portador da Carteira de Identidade nº 033994692007-1 SSP/MA, e do CPF: 011.746.593-35, residente e domiciliado às margens da BR 226, Casa 150, Bairro Trizidela, na cidade de Grajaú/MA, CEP: 65.940-000, **DECLARA**, para os devidos fins, que concordamos com os todos os termos descritos no edital e seus anexos e que temos pleno e total conhecimento da realização dos trabalhos do certame.

Grajaú/MA, 21 de Setembro de 2021.

  
**S. DE OLIVEIRA CHAVES - ME**  
**SILVANIO DE OLIVEIRA CHAVES**

CI: 033994692007-1 SSP/MA

CPF: 011.746.593-35

## **S. DE OLIVEIRA CHAVES – ME**

ROD. MA 006, Nº 01, KM 1, SENTIDO GRAJAÚ/FORMOSA/BALSAS,  
BAIRRO EXPOAGRA – GRAJAÚ / MA, CEP: 65.640-000  
CNPJ: 05.757.618/0001-14

Ilmo. Sr.

Presidente e demais Membros da Comissão Permanente de Licitação – CPL

Prefeitura Municipal de Amarante do Maranhão – MA



**DECLARAÇÃO QUE O(S)  
EMPRESÁRIO/SÓCIO(S)/DIRIGENTE(S)/RESPONSÁVEL(ÉIS) TÉCNICO(S) NÃO  
É(SÃO) SERVIDOR(ES) PÚBLICO(S) DO MUNICÍPIO DE AMARANTE DO  
MARANHÃO - MA**

Ref.: TOMADA DE PREÇOS Nº 006/2021

Prezados Senhores,

A empresa **S. DE OLIVEIRA CHAVES - ME**, inscrita no CNPJ sob o nº **05.757.618/0001-14**, sediada em ROD MA 006, Nº 01, KM 01, Bairro Expoagra, sentido Grajaú/Formosa/Balsas, na cidade de Grajaú/MA, CEP: 65.940-000, por intermédio de seu representante legal, Sr. **Silvanio de Oliveira Chaves**, brasileiro, divorciado, empresário, proprietário e representante legal da empresa, portador da Carteira de Identidade nº 033994692007-1 SSP/MA, e do CPF: 011.746.593-35, residente e domiciliado às margens da BR 226, Casa 150, Bairro Trizidela, na cidade de Grajaú/MA, CEP: 65.940-000, **DECLARA**, sob as penas da lei, em observância a vedação prevista no art. 20, inciso XII, da Lei nº 12.465/2011, que o empresário, sócio(s), dirigente(s) e/ou responsável(éis) técnico(s) não é(são) servidor(es) público(s) do Município de Amarante do Maranhão – MA, não estando, portanto, enquadrados no art. 9º, inciso III, da Lei nº 8.666/93, não havendo, também, qualquer outro impeditivo para participar de licitações e firmar contrato com a administração pública.

Grajaú/MA, 21 de Setembro de 2021.

  
**S. DE OLIVEIRA CHAVES - ME**  
**SILVANIO DE OLIVEIRA CHAVES**  
CI: 033994692007-1 SSP/MA  
CPF: 011.746.593-35  





## **S. DE OLIVEIRA CHAVES – ME**

**ROD. MA 006, Nº 01, KM 1, SENTIDO GRAJAÚ/FORMOSA/BALSAS,  
BAIRRO EXPOAGRA – GRAJAÚ / MA, CEP: 65.640-000  
CNPJ: 05.757.618/0001-14**

Ilmo. Sr.

Presidente e demais Membros da Comissão Permanente de Licitação – CPL

Prefeitura Municipal de Amarante do Maranhão – MA

### **DECLARAÇÃO DE LOCALIZAÇÃO E FUNCIONAMENTO**

Ref.: TOMADA DE PREÇOS Nº 006/2021

Prezados Senhores,



Eu, **Silvanio de Oliveira Chaves**, brasileiro, divorciado, empresário, proprietário e representante legal da empresa, portador da Cédula de Identidade nº 033994692007-1 SSP/MA, e do CPF: 011.746.593-35, residente e domiciliado às margens da BR 226, Casa 150, Bairro Trizidela, na cidade de Grajaú/MA, CEP: 65.940-000, declaro sob as penalidades da lei, que a empresa **S. DE OLIVEIRA CHAVES – ME** sob o nº 05.757.618/0001-14, está localizada e em pleno funcionamento na ROD MA 006, Nº 01, KM 01, Bairro Expoagra, sentido Grajaú/Formosa/Balsas, na cidade de Grajaú. Estado do Maranhão, CEP: 65.940-000, sendo o local e instalações adequados e compatíveis para o exercício do ramo de atividade da mesma.

Segue em anexo fotografia da sede da empresa em cores (tamanho mínimo de 10 cm x 15 cm) da área externa (fachada) e interna (escritório, depósito, etc.), comprovando que a empresa não possui endereço fictício.

Declaro ainda, que assumo inteira responsabilidade por todas as informações dispostas nesta declaração, eximindo a Prefeitura Municipal de Amarante do Maranhão – MA de qualquer responsabilidade sobre as informações prestadas por esta empresa.

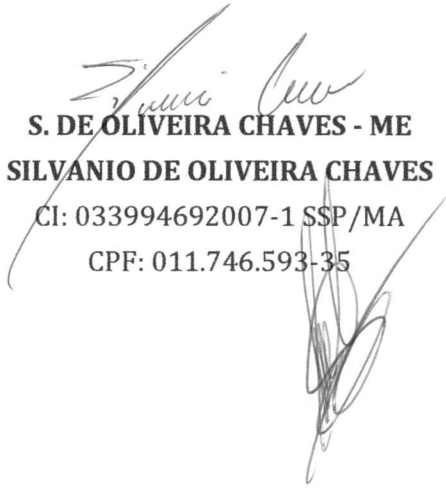
Grajaú/MA, 21 de Setembro de 2021.

  
**S. DE OLIVEIRA CHAVES - ME**  
**SILVANIO DE OLIVEIRA CHAVES**  
CI: 033994692007-1 SSP/MA  
CPF: 011.746.593-35

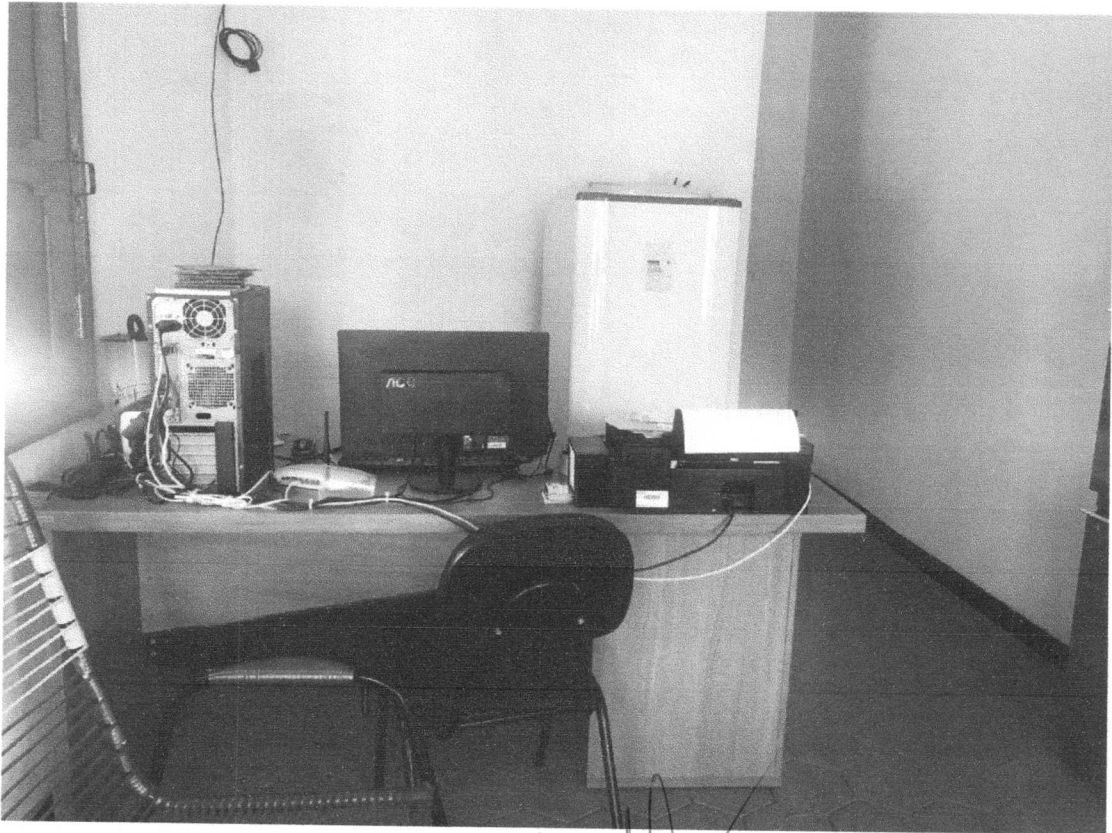
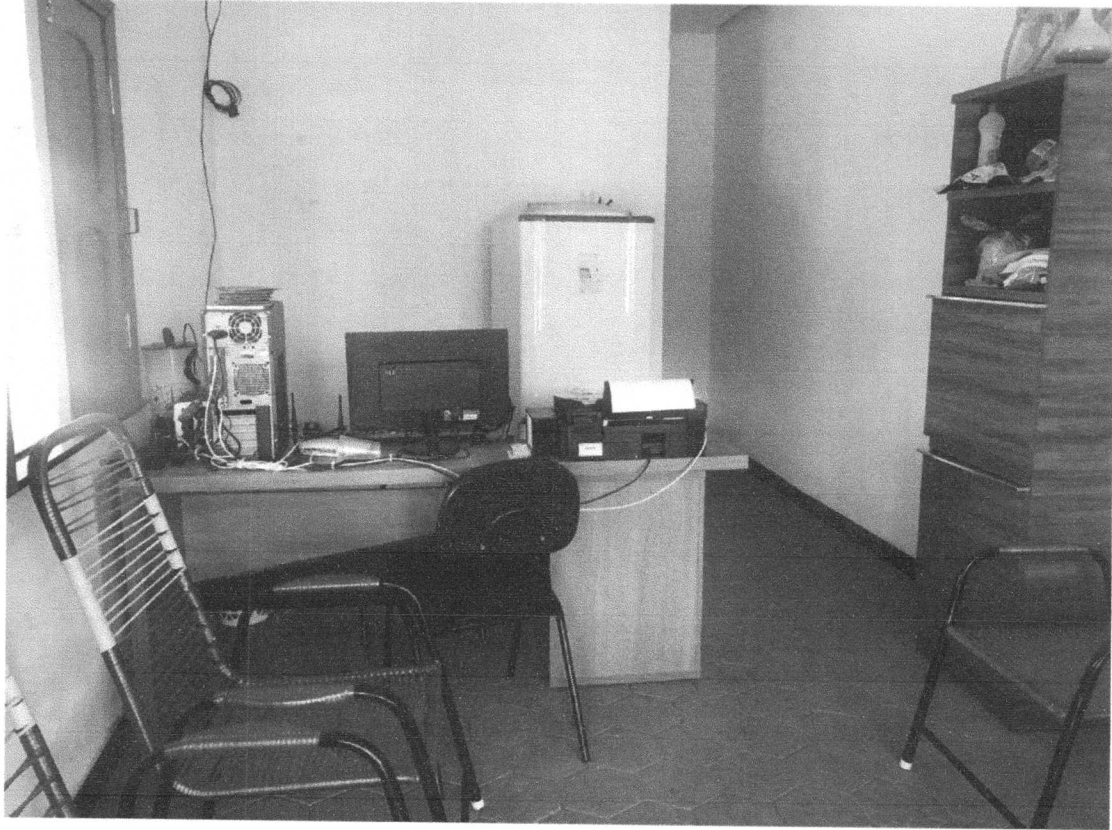

JP

ce

Handwritten scribble or signature.

Handwritten signature.

2



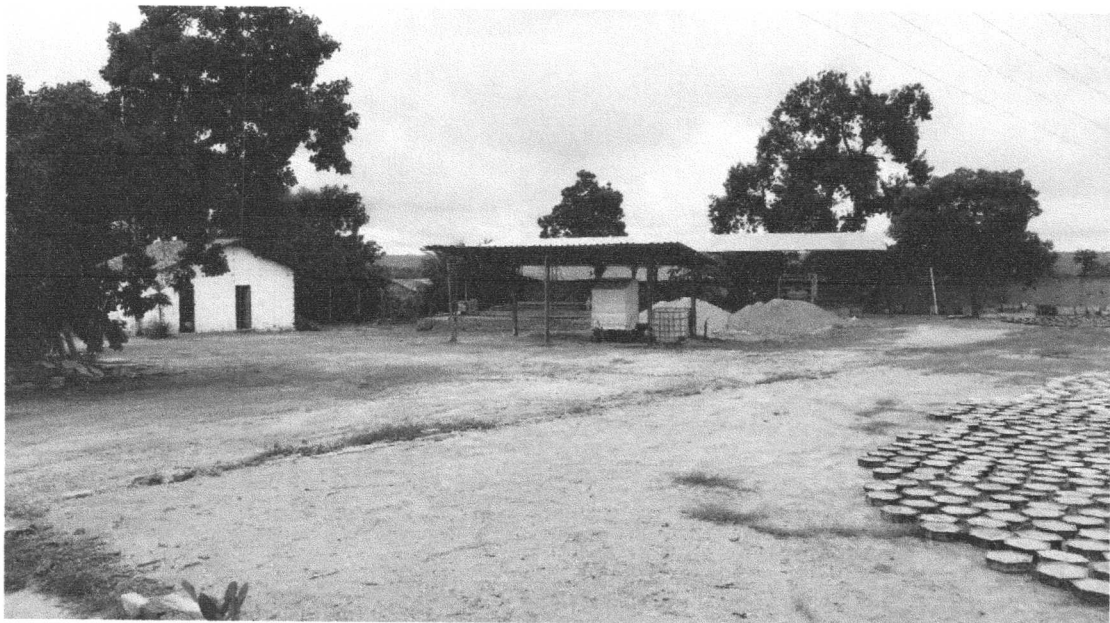

[Signature]

[Signature]

[Signature]

[Signature]

[Signature]



JP

JP

JP



*[Handwritten signature]*

*[Handwritten signature]*

*[Handwritten signature]*

*[Handwritten mark]*



**PREFEITURA DO MUNICÍPIO DE GRAJAÚ - MA**  
 SECRETARIA MUNICIPAL DE FAZENDA E REGULARIZAÇÃO FUNDIÁRIA  
 RUA FREI BENJAMIN DE BORNOS, Nº 05 - CENTRO - GRAJAÚ/MA  
 06.377.063/0001-48



## ALVARÁ DE LOCALIZAÇÃO E FUNCIONAMENTO

Nº do Cadastro 1202399006	Nº da Inscrição 1101016479	Nº do Alvará 2021000200	Validade 31/12/2021	Exercício 2021
CPF/CNPJ 05.757.618/0001-14	Nome S DE OLIVEIRA CHAVES - ME			
RG/Inscrição	Nome Fantasia S CHAVES			
Logradouro ROD MA 006			Número 1	
Complemento KM 1 - SENTIDO GRAJAU / BALSAS			CEP 65940000	
Bairro EXPOAGRA				
Cidade GRAJAÚ		Estado MA		

Atividade Principal  
4120400- Construção de edifícios

Horário de Funcionamento  
Não Informado

Observações

Data de Abertura	<b>Estabelecimento autorizado a exercer a atividade supra por período, a critério da Administração Pública</b>	Código de Autenticidade 0122C200A01101016479
------------------	--	---

Classificação Nacional de Atividades Econômicas / CNAE

1610201 - Serrarias com desdobramento de madeira  
 1622602 - Fabricação de esquadrias de madeira e de peças de madeira para instalações industriais e comerciais  
 1622699 - Fabricação de outros artigos de carpintaria para construção  
 330301 - Fabricação de estruturas pré-moldadas de concreto armado, em série e sob encomenda  
 2330302 - Fabricação de artefatos de cimento para uso na construção  
 2330304 - Fabricação de casas pré-moldadas de concreto  
 2330399 - Fabricação de outros artefatos e produtos de concreto, cimento, fibrocimento, gesso e materiais semelhantes  
 3811400 - Coleta de resíduos não-perigosos  
 3812200 - Coleta de resíduos perigosos  
 4211101 - Construção de rodovias e ferrovias  
 4213800 - Obras de urbanização - ruas, praças e calçadas  
 4299599 - Outras obras de engenharia civil não especificadas anteriormente  
 4313400 - Obras de terraplenagem  
 4329104 - Montagem e instalação de sistemas e equipamentos de iluminação e sinalização em vias públicas, portos e aeroportos  
 4744099 - Comércio varejista de materiais de construção em geral  
 4923002 - Serviço de transporte de passageiros - locação de automóveis com motorista  
 4924800 - Transporte escolar  
 7711000 - Locação de automóveis sem condutor