

MARLEI, ANTONIO CARDOSO



DOC. IDENTIDADE / RG: 0000253474949 - SEESP/MA

402.982.133-20 12/02/1976

AGENCI: PEREIRA CARDOSO

ELOINA ANTONIA CARDOSO

PERMISSÃO: CAT. MAE

18/07/2002 18/06/2002

INSTITUTO NACIONAL DE RECLUTAMENTO E SELEÇÃO

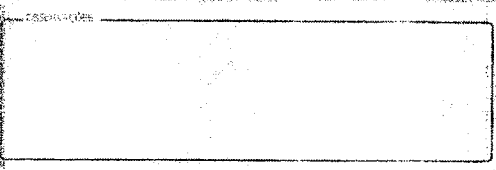

*Marlei Antonio Cardoso*

ASSINATURA DO PORTADOR

SÃO LUIS, MA 22/07/2019

*[Signature]*

38955914544  
44040850463

MARANHÃO

PM DE AMARANTE  
DO MARANHÃO - MA  
FL(S) Nº 148  
Rúbrica: *[Signature]*

INSTITUTO NACIONAL DE RECLUTAMENTO E SELEÇÃO

PM DE AMARANTE  
DO MARANHÃO - MA  
FL (S) N° 199  
Rúbrica: *[assinatura]*



# REPÚBLICA FEDERATIVA DO BRASIL

## CADASTRO NACIONAL DA PESSOA JURÍDICA

NUMERO DE INSCRIÇÃO 38.486.571/0001-50 MATRIZ	COMPROVANTE DE INSCRIÇÃO E DE SITUAÇÃO CADASTRAL	DATA DE ABERTURA 16/09/2020
NOME EMPRESARIAL LUMES COMERCIO OPTICO LTDA.		
TÍTULO DO ESTABELECIMENTO (NOME DE FANTASIA) OTICA LUMES		PORTE ME
CÓDIGO E DESCRIÇÃO DA ATIVIDADE ECONÔMICA PRINCIPAL 47.74-1-00 - Comércio varejista de artigos de óptica		
CÓDIGO E DESCRIÇÃO DAS ATIVIDADES ECONÔMICAS SECUNDÁRIAS 47.83-1-01 - Comércio varejista de artigos de joalheria 47.83-1-02 - Comércio varejista de artigos de relojoaria 86.30-5-01 - Atividade médica ambulatorial com recursos para realização de procedimentos cirúrgicos 86.30-5-02 - Atividade médica ambulatorial com recursos para realização de exames complementares 86.30-5-03 - Atividade médica ambulatorial restrita a consultas 95.29-1-06 - Reparação de jóias		
CÓDIGO E DESCRIÇÃO DA NATUREZA JURÍDICA 206-2 - Sociedade Empresária Limitada		
LOGRADOURO R JOAO LISBOA	NÚMERO 806	COMPLEMENTO LETRA C
CEP 65.900-630	BARRIO/DISTRITO CENTRO	MUNICÍPIO IMPERATRIZ
UF MA	ENDEREÇO ELETRÔNICO DANIELDELUCK@HOTMAIL.COM	
TELEFONE (99) 8421-6056		
ENTE FEDERATIVO RESPONSÁVEL (EFR) *****		
SITUAÇÃO CADASTRAL ATIVA	DATA DA SITUAÇÃO CADASTRAL 16/09/2020	
MOTIVO DE SITUAÇÃO CADASTRAL		
SITUAÇÃO ESPECIAL *****	DATA DA SITUAÇÃO ESPECIAL *****	

Aprovado pela Instrução Normativa RFB nº 1.863, de 27 de dezembro de 2018.

Emitido no dia 01/08/2023 às 15:58:54 (data e hora de Brasília).

Página: 1/1

**CONTRATO SOCIAL DE CONSTITUIÇÃO DE SOCIEDADE EMPRESÁRIA LIMITADA  
UNIPESSOAL  
LUMES COMÉRCIO ÓPTICO LTDA.**

**PM DE AMARANTE  
DO MARANHÃO - MA  
FL (S) Nº 150  
Rúbrica:**

Pelo presente instrumento particular de Contrato Social:

**DANIEL ANTONIO CARDOSO**, BRASILEIRO, DIVORCIADO(A), empresário, natural da cidade de Imperatriz - MA, data de nascimento 12/02/1976, portador da Carteira Nacional de Habilitação (CNH): nº 02382267030, expedida por detran/MA e CPF: nº 402.982.133-20, residente e domiciliado na cidade de Imperatriz - MA, na RUA TEREZA CRISTINA, nº 253, CENTRO, CEP: 65900-020;

Resolve, constituir uma sociedade limitada unipessoal, nos termos da Lei nº 10.406/2002, mediante as condições e cláusulas seguintes:

**CLÁUSULA I - DO NOME EMPRESARIAL (art. 997, II, CC)**

A sociedade adotará como nome empresarial: **LUMES COMÉRCIO ÓPTICO LTDA.**, e usará a expressão **ÓTICA LUMES** como nome fantasia.

**CLÁUSULA II - DA SEDE (art. 997, II, CC)**

A sociedade terá sua sede no seguinte endereço: RUA BENEDITO LEITE, nº 726, CENTRO, Imperatriz - MA, CEP: 65903290.

**CLÁUSULA III - DO OBJETO SOCIAL (art. 997, II, CC)**

A sociedade terá por objeto o exercício das seguintes atividades econômica:- COMÉRCIO VAREJISTA DE ARTIGOS DE ÓPTICA - 47.74-1-00; - COMÉRCIO VAREJISTA DE ARTIGOS DE JOALHERIA - 47.83-1-01; - COMÉRCIO VAREJISTA DE ARTIGOS DE RELOJOARIA - 47.83-1-02; - REPARAÇÃO DE JOIAS - 95.29-1-06; - ATIVIDADE MÉDICA AMBULATORIAL RESTRITA A CONSULTAS - 86.30-5-03; - CLÍNICA OFTALMOLÓGICA COM RECURSOS PARA A REALIZAÇÃO DE EXAMES COMPLEMENTARES - 8630-5/02; - ATIVIDADE MÉDICA AMBULATORIAL COM RECURSOS PARA REALIZAÇÃO DE PROCEDIMENTOS CIRÚRGICOS - 86.30-5-01.

**Parágrafo único.** Em estabelecimento eleito como Sede (Matriz) será(ão) exercida(s) a(s) atividade(s) de - COMERCIO VAREJISTA DE ARTIGOS DE OPTICA - 47.74-1-00 - COMERCIO VAREJISTA DE ARTIGOS DE JOALHERIA - 47.83-1-01 - COMERCIO VAREJISTA DE ARTIGOS DE RELOJOARIA - 47.83-1-02 - REPARACAO DE JOIAS - 95.29-1-06 - ATIVIDADE MEDICA AMBULATORIAL RESTRITA A CONSULTAS - 86.30-5-03 - CLINICA OFTALMOLOGICA COM RECURSOS PARA A REALIZACAO DE EXAMES COMPLEMENTARES - 8630-5/02 - ATIVIDADE MEDICA AMBULATORIAL COM RECURSOS PARA REALIZACAO DE PROCEDIMENTOS CIRURGICOS - 86.30-5-01..

E exercerá as seguintes atividades:

CNAE Nº 4774-1/00 - Comércio varejista de artigos de óptica

CNAE Nº 9529-1/06 - Reparação de jóias

CNAE Nº 4783-1/01 - Comércio varejista de artigos de joalheria

CNAE Nº 4783-1/02 - Comércio varejista de artigos de relojoaria

CNAE Nº 8630-5/01 - Atividade médica ambulatorial com recursos para realização de procedimentos cirúrgicos

CNAE Nº 8630-5/02 - Atividade médica ambulatorial com recursos para realização de exames complementares

CNAE Nº 8630-5/03 - Atividade médica ambulatorial restrita a consultas

**CLÁUSULA IV - DO INÍCIO DAS ATIVIDADES E PRAZO DE DURAÇÃO (art. 53, III, F, Decreto nº 1.800/96)**

A sociedade iniciará suas atividades em 09/09/2020 e seu prazo de duração será por tempo indeterminado.

**CLÁUSULA V - DO CAPITAL (ART. 997, III e IV e ART. 1.052 e 1.055, CC)**

O capital será de R\$ 100.000,00 (cem mil reais), dividido em 100000 quotas, no valor nominal de R\$ 1,00 (um real) cada uma, formado por 100.000,00 (cem mil reais) em moeda corrente no País.

**Parágrafo único.** O capital encontra-se subscrito e integralizado pelos sócios da seguinte forma:

**CONTRATO SOCIAL DE CONSTITUIÇÃO DE SOCIEDADE EMPRESÁRIA LIMITADA  
UNIPESSOAL**

**LUMES COMÉRCIO ÓPTICO LTDA.**

Nome do Sócio	Qtd Quotas	Valor Em R\$	%
DANIEL ANTONIO CARDOSO	100000	100.000,00	100,00
TOTAL:	100000	100.000,00	100,00

**CLÁUSULA VI - DA ADMINISTRAÇÃO (ART. 997, VI; 1.013, 1.015; 1.064, CC)**

A administração da sociedade será exercida pelo sócio **DANIEL ANTONIO CARDOSO** que representará legalmente a sociedade e poderá praticar todo e qualquer ato de gestão pertinente ao objeto social.

**Parágrafo único.** Não constituindo o objeto social, a alienação ou a oneração de bens imóveis depende de autorização da maioria.

**CLÁUSULA VII - DO BALANÇO PATRIMONIAL (art. 1.065, CC)**

Ao término de cada exercício, em 31 de Dezembro, o administrador prestará contas justificadas de sua administração, procedendo à elaboração do inventário, do balanço patrimonial e do balanço de resultado econômico, cabendo ao empresário, os lucros ou perdas apuradas.

**CLÁUSULA VIII - DECLARAÇÃO DE DESIMPEDIMENTO DE ADMINISTRADOR (art. 1.011, § 1º CC e art. 37, II da Lei nº 8.934 de 1994 )**

O Administrador declara, sob as penas da lei, de que não está impedido de exercer a administração da empresa, por lei especial, ou em virtude de condenação criminal, ou por se encontrar sob os efeitos dela, a pena que vede, ainda que temporariamente, o acesso a cargos públicos; ou por crime falimentar, de prevaricação, peita ou suborno, concussão, peculato, ou contra a economia popular, contra o sistema financeiro nacional, contra normas de defesa da concorrência, contra as relações de consumo, fé pública, ou a propriedade.

**CLÁUSULA IX - DO PRÓ LABORE**

O sócio poderá, fixar uma retirada mensal, a título de pro labore para o sócio administrador, observadas as disposições regulamentares pertinentes.

**CLÁUSULA X - DISTRIBUIÇÃO DE LUCROS**

A sociedade poderá levantar balanços intermediários ou intercalares e distribuir os lucros evidenciados nos mesmos.

**CLÁUSULA XI - DA RETIRADA OU FALECIMENTO DE SÓCIO**

Retirando-se, falecendo ou interditado qualquer sócio, a sociedade continuará suas atividades com os herdeiros, sucessores e o incapaz, desde que autorizado legalmente. Não sendo possível ou inexistindo interesse destes ou do(s) sócio(s) remanescente(s) na continuidade da sociedade, esta será liquidada após a apuração do Balanço Patrimonial na data do evento. O resultado positivo ou negativo será distribuído ou suportado pelos sócios na proporção de suas quotas.

**Parágrafo único** - O mesmo procedimento será adotado em outros casos em que a sociedade se resolva em relação a seu sócio.

**CLÁUSULA XII - DA CESSÃO DE QUOTAS**

As quotas são indivisíveis e não poderão ser cedidas ou transferidas a terceiros sem o consentimento do outro sócio, a quem fica assegurado, em igualdade de condições e preço direito de preferência para a sua aquisição se postas à venda, formalizando, se realizada a cessão delas, a alteração contratual pertinente.

**CLÁUSULA XIII - DA RESPONSABILIDADE**

A responsabilidade de cada sócio é restrita ao valor das suas quotas, mas todos respondem solidariamente pela integralização do capital social.

**CONTRATO SOCIAL DE CONSTITUIÇÃO DE SOCIEDADE EMPRESÁRIA LIMITADA  
UNIPESSOAL**

**LUMES COMÉRCIO ÓPTICO LTDA.**

**PM DE AMARANTE  
DO MARANHÃO - MA  
FL (S) Nº 152  
Róbrica: **

**CLÁUSULA XIV - DO FORO**

Fica eleito o Foro da Comarca de Imperatriz - MA, para qualquer ação fundada neste contrato, renunciando-se a qualquer outro por muito especial que seja.

E por estarem em perfeito acordo, em tudo que neste instrumento particular foi lavrado, obrigam-se a cumprir o presente ato constitutivo, e assinam o presente instrumento em uma única via que será destinada ao registro e arquivamento na Junta Comercial do Estado do Maranhão.

Imperatriz - MA, 09 de setembro de 2020

\_\_\_\_\_  
DANIEL ANTONIO CARDOSO  
Sócio/Administrador

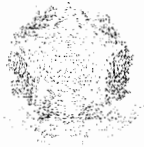

## ASSINATURA ELETRÔNICA

Certificamos que o ato da empresa LUMES COMERCIO OPTICO LTDA. consta assinado digitalmente por:

IDENTIFICAÇÃO DO(S) ASSINANTE(S)	
CPF	Nome
40298213320	DANIEL ANTONIO CARDOSO

CERTIFICO O REGISTRO EM 16/09/2020 16:08 SOB Nº 21201084942.  
PROTOCOLO: 200770543 DE 16/09/2020 16:08.  
CÓDIGO DE VERIFICAÇÃO: 12004345533. NIRE: 21201084942.  
LUMES COMERCIO OPTICO LTDA.

**JUCEMA**

LÍLIAN THERESA RODRIGUES MENDONÇA  
SECRETÁRIA-GERAL  
SÃO LUÍS, 16/09/2020  
empresafacil.ma.gov.br

**"LUMES COMÉRCIO ÓPTICO LTDA."**

CNPJ: 38.486.571/0001-50 NIRE: 21201084942

 PR DE AMARANTE  
 DO MARANHÃO - MA  
 FL (S) Nº 154  
 Rubrica:

Pelo presente instrumento e na melhor forma de direito, **DANIEL ANTONIO CARDOSO**, brasileiro, natural do município de Imperatriz - MA, Divorciado, nascido em 12 de fevereiro de 1976, empresário, portador da Carteira Nacional de Habilitação (CNH) nº 02382267030 DETRAN/MA e inscrito no CPF sob nº 402.982.133-20, residente e domiciliado na Rua Tereza Cristina, nº 253, Centro, na cidade de Imperatriz, estado do Maranhão, CEP 65.900-020, único sócio componente da sociedade empresarial limitada **LUMES COMÉRCIO ÓPTICO LTDA.**, estabelecida na Rua Benedito Leite, nº 726, Centro, CEP: 65.9032-90, na cidade de Imperatriz, estado do Maranhão, devidamente inscrita no CNPJ sob o nº 38.486.571/0001-50, e com Contrato Social arquivado em sessão de 16/09/2020 sob o NIRE nº 21201084942, na Junta Comercial do Estado do Maranhão (JUCEMA), resolve, assim, alterar e consolidar o contrato social:

**Cláusula Primeira** - O endereço da sociedade passa a ser na Rua João Lisboa, nº 806 "C", Centro, na cidade de Imperatriz, estado do Maranhão, CEP: 65.900-630.

**Cláusula segunda** - O capital social é elevado de R\$ 100.000,00 (cem mil reais) para R\$ 300.000,00 (trezentos mil reais), aumento este subscrito e integralizado proporcionalmente pelo sócio, neste ato em moeda corrente do país.

**Cláusula Terceira** - Devido às alterações, o capital social que é de R\$ 300.000,00 (trezentos mil reais), fica dividido em 300.000 (trezentas mil) cotas, no valor de R\$ 1,00 (um real) cada uma, totalmente integralizado em moeda corrente deste país e passa a ser assim distribuído ao sócio:

SÓCIOS	Percentual %	Quantidade de Cotas	Valor do Capital Social (R\$)
Daniel Antônio Cardoso	100,00%	300.000	300.000,00
<b>TOTAL</b>	<b>100,00%</b>	<b>300.000</b>	<b>300.000,00</b>

**Cláusula Quarta** - Somente o sócio Daniel Antônio Cardoso tem direito a retirar, mensalmente, uma importância a título de pró-labore, previamente combinada, que será levada à conta de DESPESAS GERAIS.

**Cláusula Quinta** - A responsabilidade do sócio é restrita ao valor de suas cotas, mas respondem solidariamente pela integração do capital social.

**Cláusula Sexta** - A administração da sociedade cabe, isoladamente, ao sócio Daniel Antônio Cardoso, com os poderes e atribuições de sócio administrador, autorizado o uso do nome empresarial, vedado, no entanto, em atividades estranhas ao interesse social ou assumir obrigações seja em favor de qualquer dos cotistas ou de terceiros, bem como onerar ou alienar bens imóveis da sociedade.

**Cláusula Sétima** - O administrador declara, sob as penas da lei, que não está impedido de exercer a administração da sociedade, por lei especial, ou em virtude de condenação criminal, ou por se encontrar sob os efeitos dela, a pena que vede, ainda que temporariamente, o acesso a cargos públicos; ou por crime falimentar, de prevaricação, peita ou suborno, concussão, peculato, ou contra a economia popular, contra as relações de consumo, fé pública ou a propriedade.

**CONSOLIDAÇÃO CONTRATUAL**

À vista das alterações ora ajustadas, consolida-se o Contrato Social com a seguinte redação:

**Cláusula Primeira** - A Sociedade gira sob o nome empresarial "LUMES COMÉRCIO ÓPTICO LTDA.", e tem sua sede à Rua Rua João Lisboa, nº 806 "C", Centro, na cidade de Imperatriz, estado do Maranhão, CEP: 65.900-630.

**Cláusula Segunda** - O objeto da sociedade é:

- Comércio varejista de artigos de óptica - 4774-1/00;
- Reparação de jóias - 9529-1/06;
- Comércio varejista de artigos de joalheria - 4783-1/01;
- Comércio varejista de artigos de relojoaria - 4783-1/02;
- Atividade médica ambulatorial com recursos para realização de procedimentos cirúrgicos - 8630-5/01;
- Atividade médica ambulatorial com recursos para realização de exames complementares - 8630-5/02;
- Atividade médica ambulatorial restrita a consultas - 8630-5/03.

**Cláusula Terceira** - A sociedade pode abrir ou fechar filiais ou similares em qualquer parte do território nacional, mediante alteração contratual assinada pelo sócio.

**Cláusula Quarta** - A sociedade iniciou suas atividades em 09/09/2020 e seu prazo de duração é por tempo indeterminado.

**Cláusula Quinta** - O capital social subscrito é de R\$ 300.000,00 (trezentos mil reais), totalmente integralizado em moeda corrente deste país, dividido em 300.000 (trezentas mil) cotas no valor nominal de R\$ 1,00 (Hum real), ficando assim distribuído ao sócio:

SÓCIOS	Percentual %	Quantidade de Cotas	Valor do Capital Social (R\$)
Daniel Antônio Cardoso	100,00%	300.000	300.000,00
<b>TOTAL</b>	<b>100,00%</b>	<b>300.000</b>	<b>300.000,00</b>

**Cláusula Sexta** - As cotas da sociedade são individuais e indivisíveis, não podendo ser cedidas ou transferidas no todo ou em parte a pessoas estranhas à sociedade, sem o consentimento expresso do sócio que terá direito de preferência nas suas aquisições. O sócio que desejar retirar-se da sociedade deverá notificar sua resolução, por escrito, com antecedência mínima de sessenta dias, promovendo-se uma alteração contratual.

**Cláusula Sétima** - A responsabilidade do sócio é restrita aos valores de suas cotas, mas responde solidariamente pela integração do capital social.

**Cláusula Oitava** - A administração da sociedade cabe ao sócio Daniel Antônio Cardoso, com os poderes e atribuições de sócio administrador, autorizado o uso do nome empresarial, vedado, no entanto, em atividades estranhas ao interesse social ou assumir obrigações seja em favor de qualquer dos cotistas ou de terceiros, bem como onerar ou alienar bens imóveis da sociedade.

**Cláusula Nona** - Somente o sócio Daniel Antônio Cardoso tem direito a retirar, mensalmente, uma importância a título de pró-labore, previamente combinada, que será levada à conta de DESPESAS GERAIS.



**Cláusula Décima** - Ao término de cada exercício social, em 31 de dezembro, os administradores prestarão contas justificadas de sua administração, procedendo a elaboração do inventário, do balanço patrimonial e do balanço do resultado econômico, sendo distribuídos ao sócio, proporcionalmente às suas cotas sociais, os lucros ou perdas apuradas.

**Cláusula Décima Primeira** - Nos quatro meses seguintes ao término do exercício social, o sócio deliberará as contas e designará administradores, quando for o caso.

**Cláusula Décima Segunda** - Falecendo ou interditado o sócio, a sociedade continuará suas atividades com os herdeiros, sucessores e o incapaz. Não sendo possível ou inexistindo interesses destes ou do sócio remanescente, o valor de seus haveres será apurado e liquidado com base na situação patrimonial da sociedade, à data da resolução, verificada em balanço especialmente levantado.

**Parágrafo Único:** O mesmo procedimento será adotado em outros casos em que a sociedade se resolva em relação aos seus sócios.

**Cláusula Décima Terceira** - O administrador declara, sob as penas da lei, que não está impedido de exercerem a administração da sociedade, por lei especial, ou em virtude de condenação criminal, ou por se encontrar sob os efeitos dela, a pena que vede, ainda que temporariamente, o acesso a cargos públicos; ou por crime falimentar, de prevaricação, peita ou suborno, concussão, peculato, ou contra a economia popular, contra as relações de consumo, fé pública, ou a propriedade.

**Cláusula Décima Quarta** - Fica eleito o foro da Comarca de Imperatriz, estado do Maranhão, para o exercício e o cumprimento dos direitos e obrigações resultantes deste contrato.

Nesses termos, as signatárias firmam a presente transformação e alteração do Contrato Social em 01 (uma) via, para os devidos efeitos, assim como para o registro na Junta Comercial do Estado do Maranhão.

Imperatriz - MA, 30 de Março de 2023.

**DANIEL ANTÔNIO CARDOSO**

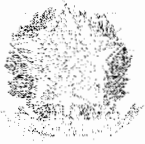

PM DE AMARANTE  
DO MARANHÃO - MA  
FL (S) Nº 157  
Rúbrica: [assinatura]

## ASSINATURA ELETRÔNICA

Certificamos que o ato da empresa LUMES COMÉRCIO ÓPTICO LTDA. consta assinado digitalmente por:

IDENTIFICAÇÃO DO(S) ASSINANTE(S)	
CPF/CNPJ	Nome
40298213320	DANIEL ANTONIO CARDOSO

CERTIFICO O REGISTRO EM 31/03/2023 11:54 SOB Nº 20230420419.  
PROTOCOLO: 230420419 DE 31/03/2023.  
CÓDIGO DE VERIFICAÇÃO: 12304396227. CNPJ DA SEDE: 38486571000150.  
NIRE: 21201084942. COM EFEITOS DO REGISTRO EM: 30/03/2023.  
LUMES COMÉRCIO ÓPTICO LTDA.

JUCEMA

CARLOS ANDRÉ DE MORAES PEREIRA  
SECRETÁRIO-GERAL  
[www.empresafacil.ma.gov.br](http://www.empresafacil.ma.gov.br)



Sistema de Cadastramento Unificado de Fornecedores - SICAF

**Certificado de Registro Cadastral - CRC**

(Emissão conforme art. 17 da Instrução Normativa nº 03, de 26 abril de 2018)

CNPJ: 38.486.571/0001-50  
Razão Social: LUMES COMERCIO OPTICO LTDA.

Atividade Econômica Principal:

4774-1/00 - COMÉRCIO VAREJISTA DE ARTIGOS DE ÓPTICA

Endereço:

RUA JOAO LISBOA, 806 - LETRA C - CENTRO - Imperatriz / Maranhão

Observações:

A veracidade das informações poderá ser verificada no endereço [www.comprasgovernamentais.gov.br](http://www.comprasgovernamentais.gov.br).  
Este certificado não substitui os documentos enumerados nos artigos 28 a 31 da Lei nº 8.666, de 1993.



## Sistema de Cadastramento Unificado de Fornecedores - SICAF

### Declaração

Declaramos para os fins previstos na Lei nº 8.666, de 1993, conforme documentação registrada no SICAF, que a situação do fornecedor no momento é a seguinte:

#### Dados do Fornecedor

CNPJ: 38.486.571/0001-50  
Razão Social: LUMES COMERCIO OPTICO LTDA.  
Nome Fantasia: OTICA LUMES  
Situação do Fornecedor: Credenciado Data de Vencimento do Cadastro: 03/08/2024  
Natureza Jurídica: SOCIEDADE EMPRESÁRIA LIMITADA  
MEI: Não  
Porte da Empresa: Micro Empresa

#### Ocorrências e Impedimentos

Ocorrência: Nada Consta  
Impedimento de Licitar: Nada Consta

#### Níveis cadastrados:

I - Credenciamento

II - Habilitação Jurídica

III - Regularidade Fiscal e Trabalhista Federal

Receita Federal e PGFN	Validade:	02/12/2023
FGTS	Validade:	02/09/2023
Trabalhista ( <a href="http://www.tst.jus.br/certidao">http://www.tst.jus.br/certidao</a> )	Validade:	31/01/2024

IV - Regularidade Fiscal Estadual/Distrital e Municipal

Receita Estadual/Distrital	Validade:	20/10/2023
Receita Municipal	Validade:	03/10/2023

V - Qualificação Técnica

VI - Qualificação Econômico-Financeira

Validade: 30/04/2024

Esta declaração é uma simples consulta e não tem efeito legal



Sistema de Cadastramento Unificado de Fornecedores - SICAF

**Certificado de Registro Cadastral - CRC**

(Emissão conforme art. 17 da Instrução Normativa nº 03, de 26 abril de 2018)

CNPJ: 38.486.571/0001-50  
Razão Social: LUMES COMERCIO OPTICO LTDA.

Atividade Econômica Principal:

4774-1/00 - COMÉRCIO VAREJISTA DE ARTIGOS DE ÓPTICA

Endereço:

RUA JOAO LISBOA, 806 - LETRA C - CENTRO - Imperatriz / Maranhão

Observações:

A veracidade das informações poderá ser verificada no endereço [www.comprasgovernamentais.gov.br](http://www.comprasgovernamentais.gov.br).  
Este certificado não substitui os documentos enumerados nos artigos 28 a 31 da Lei nº 8.666, de 1993.



## Sistema de Cadastramento Unificado de Fornecedores - SICAF

### Declaração

Declaramos para os fins previstos na Lei nº 8.666, de 1993, conforme documentação registrada no SICAF, que a situação do fornecedor no momento é a seguinte:

#### Dados do Fornecedor

CNPJ: 38.486.571/0001-50  
Razão Social: LUMES COMERCIO OPTICO LTDA.  
Nome Fantasia: OTICA LUMES  
Situação do Fornecedor: Credenciado Data de Vencimento do Cadastro: 03/08/2024  
Natureza Jurídica: SOCIEDADE EMPRESÁRIA LIMITADA  
MEI: Não  
Porte da Empresa: Micro Empresa

#### Ocorrências e Impedimentos

Ocorrência: Nada Consta  
Impedimento de Licitar: Nada Consta

#### Níveis cadastrados:

##### I - Credenciamento

##### II - Habilitação Jurídica

##### III - Regularidade Fiscal e Trabalhista Federal

Receita Federal e PGFN	Validade:	02/12/2023
FGTS	Validade:	02/09/2023
Trabalhista ( <a href="http://www.tst.jus.br/certidao">http://www.tst.jus.br/certidao</a> )	Validade:	31/01/2024

##### IV - Regularidade Fiscal Estadual/Distrital e Municipal

Receita Estadual/Distrital	Validade:	20/10/2023
Receita Municipal	Validade:	03/10/2023

##### V - Qualificação Técnica

##### VI - Qualificação Econômico-Financeira

Validade: 30/04/2024

Esta declaração é uma simples consulta e não tem efeito legal



## Lumes Comercio Optico Ltda

### ANEXO II

Ilmo. Sr.  
Pregoeiro  
Prefeitura Municipal de Amarante do Maranhão/MA

### PROPOSTA DE PREÇOS

Prezado senhor,

Pela presente, submetemos à vossa apreciação a nossa proposta relativa a licitação em epígrafe, assumindo inteira responsabilidade por quaisquer erros ou omissões que venham a ser verificados na preparação da mesma e declaramos ainda que, temos pleno conhecimento das condições em que se desenvolverão os trabalhos e concordamos com a totalidade das instruções e critérios de qualificação definidos no edital.

#### 1. PROPONENTE:

RAZÃO SOCIAL: LUMES COMERCIO OPTICO LTDA  
CNPJ: 38.486.571/0001-50  
ENDEREÇO: Rua João Lisboa, Nº 806, Letra C, Bairro Centro, Imperatriz - MA, CEP 65.900-630  
IE Nº 126638217  
IM Nº 428457537-8  
TELEFONE: (99) 9 8421-6056  
E-MAIL: ... danieldeluck@hotmail.com

#### 2. REPRESENTANTE LEGAL QUE ASSINARÁ A ATA E CONTRATO:

NOME: DANIEL ANTONIO CARDOSO  
CPF: 402.982.133-20  
RG: 000025347494 SESP MA  
NACIONALIDADE: BRASILEIRA  
ESTADO CIVIL: DIVORCIADO ...  
PROFISSÃO: EMPRESÁRIO  
ENDEREÇO COMPLETO: RUA TEREZA CRISTINA, nº 253, CENTRO, IMPERATRIZ - MA CEP: 65900-020...

ITEM	DESCRIÇÃO	MARCA	MODELO	QUANT.	V. UNITARIO	V. TOTAL
1	Armações e lentes: As armações compostas em acetato ou metal, com apoio nariz ou plaquetas, com hastes com agulha com arco redondo, esférico ou cilíndrico, do tipo adulto ou infantil montadas e embalada com Lentes do tipo visão simples, bifocal, multifocal e foto cromática. Todos os óculos e lentes em conformidade com os padrões do INMETRO e ABNT	QUALICHOME, ARTLENS, ESPACE	VISÃO SIMPLES, MULTIFOCAL, BIFOCAL	525	R\$ 620,00	R\$ 325.500,00

LUMES COMERCIO OPTICO  
LTDA.:38486571000150

Assinado de forma digital por LUMES  
COMERCIO OPTICO  
LTDA.:38486571000150  
Dados: 2023.08.08 15:51:04 -03'00'

**Rua João Lisboa, 806 c - Centro, Imperatriz - Ma**  
**Cep: 65900-630**  
**Tel. (99) 99224-9000**



PM DE AMARANTE  
DO MARANHÃO - MA  
FL (S) Nº 163  
Rúbrica: *[assinatura]*

## Lumes Comercio Optico Ltda

2	Armações e lentes: As armações compostas em acetato ou metal, com apoio nariz ou plaquetas, com hastes com agulha com arço redondo, esférico ou cilíndrico, do tipo adulto ou infantil montadas e embalada com Lentes do tipo visão simples, bifocal, multifocal e foto cromática. Todos os óculos e lentes em conformidade com os padrões do INMETRO e ABNT. COTA 25% RESERVADA PARA ME E EPP, NOS TERMOS DO ART 48, INCISO III, DA LEI 123/2006 E ALTERAÇÕES POSTERIORES REGULAMENTADO PELO DECRETO MUNICIPAL 017/2021	QUALICHOME, ARTLENS, ESPACE	VISÃO SIMPLES, MULTIFOCAL, BIFOCAL	175	R\$ 620,00	R\$ 108.500,00
TOTAL						R\$ 434.000,00

Proposta de Preços: Valor total: R\$ 434.000,00 (QUATROCENTOS E TRINTA E QUATRO MIL REAIS).

3. PRAZO DE VALIDADE DA PROPOSTA: .60 (sessenta) Dias.
4. PRAZO DE ENTREGA: 07 (Sete) Dias Corrido contados da assinatura do contrato ou documento equivalente
5. DADOS BANCÁRIOS DA EMPRESA: BANCO DO BRASIL 001 AGENCIA 2787-1 CONTA CORRENTE 35707-3
6. PRAZO DE GARANTIA: Todos os itens, tem garantia de 06 (Seis) meses contra defeito de fabricação

Declaramos que os preços unitários e total dos itens foram cotados em moeda nacional (Real - R\$), já incluídos todos os tributos, custos de frete, encargos fiscais, trabalhistas, comerciais e quaisquer outras despesas incidentes sobre o objeto da licitação.

Imperatriz - MA, 08 de agosto de 2023

LUMES COMERCIO  
OPTICO  
LTDA.:38486571000  
150

Assinado de forma digital por  
LUMES COMERCIO OPTICO  
LTDA.:38486571000150  
Dados: 2023.08.08 15:51:19  
-03'00'

LUMES COMERCIO OPTICO LTDA  
CNPJ: 38.486.571/0001-50  
DANIEL ANTONIO CARDOSO  
CPF: 402.982.133-20  
RG: 000025347494 SESP MA  
TITULAR

**Rua João Lisboa, 806 c - Centro, Imperatriz - Ma**  
**Cep: 65900-630** **Tel. (99) 99224-9000**



PM DE AMARANTE  
DO MARANHÃO - MA  
FL (S) Nº 164  
Rúbrica: [assinatura]

Detalhamento das Sanções Vigentes - Portal da transparência

<https://portaldatransparencia.gov.br/sancoes/consulta?paginacaoSimples=true&tamanhoPagina=&off...>

FILTROS APLICADOS:

Busca livre: 1494971600150  
Cadastro: CPF

LIMPAR

Data da consulta: 08/08/2023 11:12:06

Data da última atualização: 08/2023 (Sistema Integrado de Administração Financeira do Governo Federal (SIAFI) - CEPIM), 08/2023 (Sistema Integrado de Registro do CNEP - Acordos de Leniência), 08/2023 (Diário Oficial da União - CEAD), 05/2023 (Sistema Integrado de Registro do CEIS/CNEP - CNEP), 08/2023 (Sistema Integrado de Registro do CEIS/CNEP - CEIS)

DETALHAR	CADASTRO	CNPJ/CPF SANCIONADO	NOME SANCIONADO	UF SANCIONADO	ÓRGÃO/ENTIDADE SANCIONADORA	CATEGORIA SANÇÃO	DATA DE PUBLICAÇÃO DA SANÇÃO	VALOR DA MULTA	QUANTIDADE
----------	----------	---------------------	-----------------	---------------	-----------------------------	------------------	------------------------------	----------------	------------

Nenhum registro encontrado

PM DE AMARANTE  
DO MARANHÃO - MA  
FL (S) Nº 165  
Rúbrica: [assinatura]

Detalhamento das Sanções Vigentes - Portal da transparência

<https://portal.datransparencia.gov.br/sancoes/consulta?paginacaoSimples=true&tamanhoPagina=&oP...>

FILTROS APLICADOS:

Busca livre:   
Cadastro:

LIMPAR

Data da consulta: 08/08/2023 11:12:06

Data da última atualização: 08/2023 (Sistema Integrado de Administração Financeira - Tesouro Federal (SIAFI) - CEPIM), 08/2023 (Sistema Integrado de Registro do CNEP - Acordos de Leniência), 08/2023 (Diário Oficial da União - CEAD), 08/2023 (Sistema Integrado de Registro do CEIS/CNEP - CNEP), 08/2023 (Sistema Integrado de Registro do CEIS/CNEP - CEIS)

DETALHAR	CADASTRO	CNPJ/CPF SANCIONADO	NOME SANCIONADO	UF SANCIONADO	ÓRGÃO/ENTIDADE SANCIONADORA	CATEGORIA SANÇÃO	DATA DE PUBLICAÇÃO DA SANÇÃO	VALOR DA MULTA	QUANTIDADE
----------	----------	---------------------	-----------------	---------------	-----------------------------	------------------	------------------------------	----------------	------------

Nenhum registro encontrado.



PM DE AMARANTE  
DO MARANHÃO - MA  
FL (S) Nº 166  
Rúbrica: [assinatura]

## TRIBUNAL DE CONTAS DA UNIÃO

### Consulta Consolidada de Pessoa Jurídica

Este relatório tem por objetivo apresentar os resultados consolidados de consultas eletrônicas realizadas diretamente nos bancos de dados dos respectivos cadastros. A responsabilidade pela veracidade do resultado da consulta é do Órgão gestor de cada cadastro consultado. A informação relativa à razão social da Pessoa Jurídica é extraída do Cadastro Nacional da Pessoa Jurídica, mantido pela Receita Federal do Brasil.

Consulta realizada em: 08/08/2023 11:33:12

#### Informações da Pessoa Jurídica:

Razão Social: **LUMES COMERCIO OPTICO LTDA.**  
CNPJ: **38.486.571/0001-50**

#### Resultados da Consulta Eletrônica:

Órgão Gestor: **TCU**  
Cadastro: **Licitantes Inidôneos**  
Resultado da consulta: **Nada Consta**

Para acessar a certidão original no portal do órgão gestor, clique [AQUI](#).

Órgão Gestor: **CNJ**  
Cadastro: **CNIA - Cadastro Nacional de Condenações Cíveis por Ato de Improbidade Administrativa e Inelegibilidade**  
Resultado da consulta: **Nada Consta**

Para acessar a certidão original no portal do órgão gestor, clique [AQUI](#).

Órgão Gestor: **Portal da Transparência**  
Cadastro: **Cadastro Nacional de Empresas Inidôneas e Suspensas**  
Resultado da consulta: **Nada Consta**

Para acessar a certidão original no portal do órgão gestor, clique [AQUI](#).

Órgão Gestor: **Portal da Transparência**  
Cadastro: **CNEP - Cadastro Nacional de Empresas Punidas**  
Resultado da consulta: **Nada Consta**

Para acessar a certidão original no portal do órgão gestor, clique [AQUI](#).

Obs: A consulta consolidada de pessoa jurídica visa atender aos princípios de simplificação e racionalização de serviços públicos digitais. Fundamento legal: Lei nº 12.965, de 23 de abril de 2014, Lei nº 13.460, de 26 de junho de 2017, Lei nº 13.726, de 8 de outubro de 2018, Decreto nº 8.638 de 15, de janeiro de 2016.



**TRIBUNAL DE CONTAS DA UNIÃO**  
**CERTIDÃO NEGATIVA**  
**DE**  
**LICITANTES INIDÔNEOS**

Nome completo: **LUMES COMERCIO OPTICO LTDA.**

CPF/CNPJ: **38.486.571/0001-50**

O Tribunal de Contas da União **CERTIFICA** que, na presente data, o (a) requerente acima identificado(a) **NÃO CONSTA** da relação de responsáveis inidôneos para participar de licitação na administração pública federal, por decisão deste Tribunal, nos termos do art. 46 da Lei nº 8.443/92 (Lei Orgânica do TCU).

Não constam da relação consultada para emissão desta certidão os responsáveis ainda não notificados do teor dos acórdãos condenatórios, aqueles cujas condenações tenham tido seu prazo de vigência expirado, bem como aqueles cujas apreciações estejam suspensas em razão de interposição de recurso com efeito suspensivo ou de decisão judicial.

Certidão emitida às 11:36:44 do dia 08/08/2023, com validade de trinta dias a contar da emissão.

A veracidade das informações aqui prestadas podem ser confirmadas no sítio <https://contas.tcu.gov.br/contas/Pp=INABILITADO:5>

Código de controle da certidão: **HSZF080823113644**

Atenção: qualquer rasura ou emenda invalidará este documento.



**TRIBUNAL DE CONTAS DA UNIÃO**

**CERTIDÃO NEGATIVA**

**DE**

**LICITANTES INIDÔNEOS**

(Válida somente com a apresentação do CPF)

Nome completo: **DANIEL ANTONIO CARDOSO**

CPF/CNPJ: **402.982.133-20**

O Tribunal de Contas da União **CERTIFICA** que, na presente data, o (a) requerente acima identificado(a) **NÃO CONSTA** da relação de responsáveis inidôneos para participar de licitação na administração pública federal, por decisão deste Tribunal, nos termos do art. 46 da Lei nº 8.443/92 (Lei Orgânica do TCU).

Não constam da relação consultada para emissão desta certidão os responsáveis ainda não notificados do teor dos acórdãos condenatórios, aqueles cujas condenações tenham tido seu prazo de vigência expirado, bem como aqueles cujas apreciações estejam suspensas em razão de interposição de recurso com efeito suspensivo ou de decisão judicial.

Certidão emitida às 11:38:42 do dia 08/08/2023, com validade de trinta dias a contar da emissão.

A veracidade das informações aqui prestadas podem ser confirmadas no sítio <https://contas.tcu.gov.br/contas/P?p=INABILITADO:5>

Código de controle da certidão: G12S080823113842

Atenção: qualquer rasura ou emenda invalidará este documento.

## CERTIDÃO ESPECÍFICA

Sistema Nacional de Registro de Empresas Mercantis - SINREM

Certificamos que as informações abaixo constam dos documentos arquivados  
nesta Junta Comercial e são vigentes na data da sua expedição.

Certificamos que LUMES COMERCIO OPTICO LTDA.  
encontra-se registrada nesta Junta Comercial, como segue:

Protocolo: MAC2302856589

NIRE 21201084942  
CNPJ 38.486.571/0001-50

Situação  
ATIVA  
Status  
SEM STATUS

Endereço Completo JOAO LISBOA, Nº 806, LETRA C, CENTRO - Imperatriz/MA - CEP 65900-630

### Arquivamentos Posteriores

Ato	Número	Data	Descrição
223	20230421334	10/04/2023	BALANÇO
002	20230420419	31/03/2023	ALTERAÇÃO DE DADOS (EXCETO NOME EMPRESARIAL)
002	20230420419	31/03/2023	CONSOLIDAÇÃO DE CONTRATO/ESTATUTO
223	20220622868	19/05/2022	BALANÇO
223	20211053554	17/08/2021	BALANÇO
315	20200770551	16/09/2020	ENQUADRAMENTO DE MICROEMPRESA
090	21201084942	16/09/2020	CONTRATO

Esta certidão foi emitida automaticamente em 03/08/2023, às 14:21:58 (horário de Brasília).  
Se impressa, verificar sua autenticidade no <https://www.empresafacil.ma.gov.br> com o código NRMG7V2.



MAC2302856589

CARLOS ANDRÉ DE MORAES PEREIRA  
Secretário(a) Geral

## CERTIDÃO SIMPLIFICADA

Sistema Nacional de Registro de Empresas Mercantis - SINREM

Certificamos que as informações abaixo constam dos documentos arquivados  
nesta Junta Comercial e são vigentes na data da sua expedição.

Nome Empresarial: LUMES COMÉRCIO ÓPTICO LTDA.		Protocolo: MAC2302550490			
NIRE: 12101084942		Natureza Jurídica: Sociedade Empresária Limitada			
NIRE (Sede) 21201084942	CNPJ 38.486.571/0001-50	Data de Ato Constitutivo 16/09/2020	Início de Atividade 09/09/2020		
<b>Endereço Completo</b> Rua JOAO LISBOA, Nº 806, LETRA C. CENTRO - Imperatriz/MA - CEP 65900-630					
<b>Objeto Social</b> - COMERCIO VAREJISTA DE ARTIGOS DE ÓPTICA - 47.74-1-00 - COMERCIO VAREJISTA DE ARTIGOS DE JOALHERIA - 47.83-1-01 - COMERCIO VAREJISTA DE ARTIGOS DE RELOJOARIA - 47.83-1-02 - REPARACAO DE JOIAS - 95.29-1-06 - ATIVIDADE MEDICA AMBULATORIAL RESTRITA A CONSULTAS - 86.30-5-03 - CLINICA OFTALMOLOGICA COM RECURSOS PARA A REALIZACAO DE EXAMES COMPLEMENTARES - 86.30-5-02 - ATIVIDADE MEDICA AMBULATORIAL COM RECURSOS PARA REALIZACAO DE PROCEDIMENTOS CIRURGICOS - 86.30-5-01.					
<b>Capital Social</b> R\$ 300.000,00 (trezentos mil reais)		<b>Porte</b> ME (Microempresa)	<b>Prazo de Duração</b> Indeterminado		
<b>Capital Integralizado</b> R\$ 300.000,00 (trezentos mil reais)					
<b>Dados do Sócio</b>					
Nome	CPF/CNPJ	Participação no capital	Espécie de sócio	Administrador	Término do mandato
DANIEL ANTONIO CARDOSO	402.982.133-20	R\$ 300.000,00	Sócio	S	Indeterminado
<b>Dados do Administrador</b>					
Nome	CPF	Término do mandato			
DANIEL ANTONIO CARDOSO	402.982.133-20	Indeterminado			
<b>Último Arquivamento</b>			<b>Situação</b>		
Data	Número	Ato/eventos	ATIVA		
10/04/2023	20230421334	223 / 223 - BALANCO	Status SEM STATUS		

Esta certidão foi emitida automaticamente em 03/08/2023, às 14:17:47 (horário de Brasília).  
Se impressa, verificar sua autenticidade no <https://www.empresafacil.ma.gov.br>, com o código QKUUQ3MP.



MAC2302856490

CARLOS ANDRÉ DE MORAES PEREIRA  
Secretário(a) Geral

PM DE AMARANTE  
DO MARANHÃO - MA  
FL (S) Nº 173  
Rúbrica: [assinatura]

## Consulta Quadro de Sócios e Administradores - QSA

**CNPJ:** 38.486.571/0001-50  
**NOME EMPRESARIAL:** LUMES COMERCIO OPTICO LTDA.  
**CAPITAL SOCIAL:** R\$300.000,00 (Trezentos mil reais)

O Quadro de Sócios e Administradores(QSA) constante da base de dados do Cadastro Nacional da Pessoa Jurídica (CNPJ) é o seguinte:

**Nome/Nome Empresarial:** DANIEL ANTONIO CARDOSO  
**Qualificação:** 49-Sócio-Administrador

Para informações relativas à participação no QSA, acessar o e-CAC com certificado digital ou comparecer a uma unidade da RFB.

Emitido no dia 01/08/2023 às 15:59 (data e hora de Brasília).



Data da consulta: 01/08/2023 16:01:13

PM DE AMARANTE  
DO MARANHÃO - MA  
FL (S) Nº 572  
Rúbrica: AP

Identificação do Contribuinte - CNPJ Matriz

CNPJ: 08.486.571/0001-50

Regime no Simples Nacional: **Sim** (abrange todos os estabelecimentos da empresa)

Nome Empresarial: **LUMES COMERCIO OPTICO LTDA.**

Endereço: Atual

Situação no Simples Nacional: **Optante pelo Simples Nacional desde 16/09/2020**

Situação no SIMEI: **NÃO** enquadrado no SIMEI

➔ Mais informações



SECRETARIA DA FAZENDA  
**FICHA CADASTRAL DO CONTRIBUINTE**

INSC. ESTADUAL: 12.663.821-7 ÚLTIMA ALTERAÇÃO: 31/03/2023  
RAZÃO SOCIAL: LUMES COMERCIO OPTICO LTDA

SITUAÇÃO FISCAL: REGULAR SERASA: Não  
MOTIVOS FISCAIS:

SITUAÇÃO CADASTRAL: ATIVO  
MOTIVO CADASTRAL: --

**DADOS GERAIS**  
CPF/CNPJ: 38.486.571/0001-50 INSC. CENTRALIZADORA: --  
RAZÃO SOCIAL: LUMES COMERCIO OPTICO LTDA TIPO PESSOA: JURÍDICA  
NIRE: 21201084942 CAPITAL SOCIAL: 300.000,00  
INÍCIO DE ATIVIDADES: 16/09/2020 UFRE: 47 - UFRE/IMPERATRIZ  
AGÊNCIA REGIONAL: 02 - AGÊNCIA DE IMPERATRIZ CAT. DO ESTABELECIMENTO: MATRIZ OU UNICO  
TIPO DE SOCIEDADE: SOCIEDADE EMPRESÁRIA LIMITADA  
REGIME DE PAG.: SIMPLES NACIONAL DATA OBRIG. EFD: --  
CORREIO ELETRÔNICO: DANIELDELUCK@HOTMAIL.COM ÁREA UTILIZADA: 20

**ENDEREÇO DE ESTABELECIMENTO**  
CEP: 65900-630  
ENDEREÇO: RUA JOAO LISBOA NÚMERO: 806  
COMPLEMENTO: LETRA C  
PONTO DE REFERENC.: -- BAIRRO: CENTRO  
CIDADE: IMPERATRIZ ESTADO: MA  
TELEFONE: (99)9842-16056 FAX: --  
CEP CAIXA POSTAL: --

**ENDEREÇO FISCAL**  
CEP: --  
ENDEREÇO: RUA JOAO LISBOA NÚMERO: 806  
COMPLEMENTO: LETRA C  
PONTO DE REFERENC.: -- BAIRRO: CENTRO  
CIDADE: IMPERATRIZ ESTADO: MA  
TELEFONE: (99)9842-16056 FAX: --  
CEP CAIXA POSTAL: 00000-000

**CNAE - ATIVIDADES ECONÔMICAS**

ORDEM	CÓDIGO	DESCRIÇÃO
1	4774100	COMÉRCIO VAREJISTA DE ARTIGOS DE ÓPTICA
2	4783102	COMÉRCIO VAREJISTA DE ARTIGOS DE RELOJOARIA
3	9529106	REPARAÇÃO DE JÓIAS
4	8630502	ATIVIDADE MÉDICA AMBULATORIAL COM RECURSOS PARA REALIZAÇÃO DE EXAMES COMPLEMENTARES
5	8630503	ATIVIDADE MÉDICA AMBULATORIAL RESTRITA A CONSULTAS
6	4783101	COMÉRCIO VAREJISTA DE ARTIGOS DE JOALHERIA
7	8630501	ATIVIDADE MÉDICA AMBULATORIAL COM RECURSOS PARA REALIZAÇÃO DE PROCEDIMENTOS CIRÚRGICOS

**REPRESENTANTES LEGAIS**

CNN/CPF	NOME/RAZÃO SOCIAL	TIPO DE RELAÇÃO
40298213320	DANIEL ANTONIO CARDOSO	101 - SÓCIO
40298213320	DANIEL ANTONIO CARDOSO	205 - ADMINISTRADOR
3540413391	JOSE VERAS DE PAIVA	3 - CONTADOR

**AÇÕES JUDICIAIS**

TIPO	DATA INCLUSÃO	DATA REVOGAÇÃO	DOC. CONCESSÃO	EFEITO
------	---------------	----------------	----------------	--------

Não existem Ações Judiciais para essa inscrição estadual.

**OBRIGATORIEDADE / CREDENCIAMENTO**

TIPO	DATA INÍCIO	DATA FIM	SITUAÇÃO
ICMS	16/09/2020	--	Ativo
NFC-e	28/06/2021	--	Ativo

**INCENTIVOS / REGIMES ESPECIAIS**

TIPO	DATA INÍCIO	DATA FIM	SITUAÇÃO
------	-------------	----------	----------

Não existem Incentivos/Regimes Especiais para essa inscrição



PREFEITURA DE IMPERATRIZ  
SECRETARIA DE PLANEJAMENTO, FAZENDA E GESTÃO  
ORÇAMENTARIA - SEFAZGO

CNPJ: 06.158.455/0001-16

PM DE AMARANTE  
DO MARANHÃO - MA  
FL (S) Nº 174  
Rúbrica:

02/08/2023 15:56:48  
USUÁRIO:38486571000150

Ficha Cadastral da Empresa

CADASTRO MUNICIPAL

Insc. Municipal: 428457537-8 Situação: ATIVA  
Razão social: LUMES COMERCIO OPTICO LTDA.  
Nome Fantasia: OTICA LUMES  
Insc. Junta Com.: 21201084942  
CNPJ: 38.486.571/0001-50  
Insc. Estadual: 126638217  
Vinculação: ENTIDADES EMPRESARIAIS  
Natureza Jurídica: 206-2 SOCIEDADE EMPRESÁRIA LIMITADA  
Classificação: MICRO EMPRESA  
Data de Inclusão:  
Data de Início: 16/09/2020  
MEI: NÃO  
Isento ISSQN: NÃO  
Isento Alvará: NÃO  
Data de Constituição: 16/09/2020

ENDEREÇOS

Tipo	Logradouro	Número	Bairro	Cidade
COMERCIAL	JOAO LISBOA	806	CENTRO	IMPERATRIZ-MA

INTEGRANTES QSA

Resp. Legal	CPF/CNPJ	Nome/Razão Social	% Sociedade	Data Adesão	Data Saída
X	402.982.133-20	DANIEL ANTONIO CARDOSO	100	16/09/2020	

ATIVIDADES CNAE

Principal	Descrição da Atividade	Base de Cálculo	Data Inclusão	Data Encerramento
X	COMERCIO VAREJISTA DE ARTIGOS DE OPTICA	1	16/09/2020	
	REPARACAO DE JOIAS	1	16/09/2020	
	COMERCIO VAREJISTA DE ARTIGOS DE JOALHERIA	1	16/09/2020	
	COMERCIO VAREJISTA DE ARTIGOS DE RELOJOARIA	1	16/09/2020	
	ATIVIDADE MEDICA AMBULATORIAL COM RECURSOS PARA REALIZACAO DE PROCEDIMENTOS CIRURGICOS	1	16/09/2020	
	ATIVIDADE MEDICA AMBULATORIAL COM RECURSOS PARA REALIZACAO DE EXAMES COMPLEMENTARES	1	16/09/2020	
	ATIVIDADE MEDICA AMBULATORIAL RESTRITA A CONSULTAS	1	16/09/2020	

ENQUADRAMENTO

Enquadramento	Data Início	Data Encerramento
004-ISS SIMPLES NACIONAL	16/09/2020	

CONTATOS

Tipo	Descrição
EMAIL	DANIELDELUCK@HOTMAIL.COM
FONE	99984216056



SINTEGRA/ICMS  
SISTEMA DE CONSULTA PÚBLICA DE SITUAÇÃO CADASTRAL

PM DE AMARANTE DO MARANHÃO - MA  
FL (S) Nº 275  
Rúbrica: [assinatura]

Resultado da Consulta SINTEGRA/ICMS

IDENTIFICAÇÃO

CGC: 38.488.571/0001-50 Inscrição Estadual: 12.663821-7  
Razão Social: LUMES COMERCIO OPTICO LTDA  
Regime Apuração: SIMPLES NACIONAL

ENDEREÇO

Logradouro: RUA JOAO LISBOA  
Número: 896 Complemento: LETRA C  
Bairro: CENTRO  
Município: IMPERATRIZ UF: MA  
CEP: 65900630 DDD: Telefone: 984216056

INFORMAÇÕES COMPLEMENTARES

CNAE Principal: 4774100 - COMÉRCIO VAREJISTA DE ARTIGOS DE ÓPTICA

CNAEs Secundários

Código	Descrição CNAE
4783102	COMÉRCIO VAREJISTA DE ARTIGOS DE RELOJOARIA
9529106	REPARAÇÃO DE JÓIAS
8630502	ATIVIDADE MÉDICA AMBULATORIAL COM RECURSOS PARA REALIZAÇÃO DE EXAMES COMPLEMENTARES
8630503	ATIVIDADE MÉDICA AMBULATORIAL RESTRITA A CONSULTAS
4783101	COMÉRCIO VAREJISTA DE ARTIGOS DE JOALHERIA
8630501	ATIVIDADE MÉDICA AMBULATORIAL COM RECURSOS PARA REALIZAÇÃO DE PROCEDIMENTOS CIRÚRGICOS

Situação Cadastral Vigente: HABILITADO  
Data desta Situação Cadastral: 16/02/2022

OBSEVAÇÕES

Observação: [texto ilegível]

Observação: Os dados acima estão baseados em informações fornecidas pelo próprio contribuinte cadastrado. Não valem como certidão de sua efetiva existência de fato e de direito, não são oponíveis à Fazenda e nem excluem a responsabilidade tributária derivada de operações com ele ajustadas.

Data da Consulta: 01/08/2023  
Município Consultado:

Nova Consulta | Imprimir



**GOVERNO DO ESTADO DO MARANHÃO  
SECRETARIA DE ESTADO DA FAZENDA**

**CERTIDÃO NEGATIVA DE DÉBITO**

**Nº Certidão:** 150938/23                      **Data da**                      22/06/2023 16:18:37

**Inscrição Estadual:** 126638217              **CPF/CNPJ:** 38486571000150

**Razão Social:** LUMES COMERCIO OPTICO LTDA

**Endereço:** RUA JOAO LISBOA, 806 LETRA C CEP: 65900630 - CENTRO

**Telefone:** (99)984216056              **Município:** IMPERATRIZ                      **UF:** MA

Certificamos que, após a realização das consultas procedidas no sistema desta Secretaria, substanciado pelos artigos 240 a 242, da lei nº 7.799, de 19/12/2002 e disposto no artigo 205 da lei nº 5.172, de 25 de outubro de 1966 (Código Tributário Nacional), não constam débitos relativos aos tributos estaduais, administrados por esta Secretaria, em nome do sujeito passivo acima identificado. Ressalvado, todavia, à Fazenda Pública Estadual o direito da cobrança de dívidas que venham a ser apuradas e não alcançadas pela decadência.

**Validade da Certidão: 120 (cento e vinte) dias: 20/10/2023.**

A autenticidade desta certidão deverá ser confirmada no endereço:  
<http://portal.sefaz.ma.gov.br/>, clicando no item "Certidões" e em seguida em "Validação de Certidão Negativa de Débito".

**CERTIDÃO EMITIDA GRATUITAMENTE.**



## GOVERNO DO ESTADO DO MARANHÃO SECRETARIA DE ESTADO DA FAZENDA

### CERTIDÃO NEGATIVA DE DÍVIDA ATIVA

Nº Certidão: 040476/23

Data da

05/06/2023 16:50:06

Inscrição Estadual: 126638217

CPF/CNPJ: 38486571000150

Razão Social: LUMES COMERCIO OPTICO LTDA

Endereço: RUA JOAO LISBOA, 806 LETRA C CEP: 65900630 - CENTRO

Telefone: (99)984216056

Município: IMPERATRIZ

UF: MA

Certificamos que, após a realização das consultas procedidas no sistema desta Secretaria e na forma do disposto do artigo 156, da lei nº 2.231, de 29/12/1962, substanciado pelos artigos 240 a 242 da lei nº 7.799, de 19/12/2002, bem como prescreve o artigo 205 da lei nº 5.172, de 25 de outubro de 1966 (Código Tributário Nacional) não constam débitos inscritos na Dívida Ativa, em nome do sujeito passivo acima identificado.

Validade da Certidão: 120 (cento e vinte) dias: 03/10/2023.

A autenticidade desta certidão deverá ser confirmada no endereço:  
<http://portal.sefaz.ma.gov.br/>, clicando no item "Certidões" e em seguida em "Validação de Certidão Negativa de Dívida Ativa".

**CERTIDÃO EMITIDA GRATUITAMENTE.**

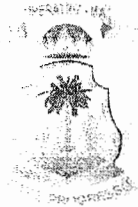

**PREFEITURA DE IMPERATRIZ**

**SECRETARIA DE PLANEJAMENTO, FAZENDA E GESTÃO  
ORÇAMENTARIA - SEFAZGO**

**CNPJ: 06.158.455/0001-16**

**PM DE AMARANTE  
DO MARANHÃO - MA  
FL (S) Nº 178  
Rúbrica:**



04/08/2023 10:10:41  
USUÁRIO:ANONYMOUS

**CERTIDÃO NEGATIVA DE DÉBITOS-CND Nº 14275/2023  
AUTENTICAÇÃO:XIXI-BE9X**

A Prefeitura do Município de Imperatriz - MA, por intermédio do departamento de arrecadação, **CERTIFICA**, a pedido da pessoa interessada, que o contribuinte **LUMES COMERCIO OPTICO LTDA.**, devidamente Inscrito(a) sob o CNPJ **38.486.571/0001-50** abaixo qualificado, encontra-se em situação regular perante a FAZENDA PÚBLICA MUNICIPAL DO MUNICÍPIO DE IMPERATRIZ, não constando débitos referentes a Tributos municipais, inscritos ou não em **Dívida Ativa**, até a presente data.

Reserva-se o direito de a Fazenda Municipal inscrever e cobrar débitos posteriormente comprovados, ou que venham a ser apurados, hipótese prevista no Código Tributário Municipal - CTM e prerrogativa legal prevista no artigo 149 da Lei Federal nº5.172/1966.

**DADOS DA EMPRESA:**

**CNPJ: 38.486.571/0001-50**

**Razão Social: LUMES COMERCIO OPTICO LTDA.**

**Endereço: JOAO LISBOA, 806 LETRA C CENTRO**

**Inscrição: 428457537-8**

**Enquadramento: ISS SIMPLES NACIONAL**

**Data de Início: 16/09/2020**

**Atividade Principal: 4774100-COMERCIO VAREJISTA DE ARTIGOS DE OPTICA**

**Nome Fantasia: OTICA LUMES**

A Referida Certidão terá validade até **03/10/2023**.

IMPERATRIZ-MA, 04/08/2023.



MINISTÉRIO DA FAZENDA  
Secretaria da Receita Federal do Brasil  
Procuradoria-Geral da Fazenda Nacional

**CERTIDÃO NEGATIVA DE DÉBITOS RELATIVOS AOS TRIBUTOS FEDERAIS E À DÍVIDA  
ATIVA DA UNIÃO**

Nome: **LUMES COMERCIO OPTICO LTDA.**  
CNPJ: **38.486.571/0001-50**

Ressalvado o direito de a Fazenda Nacional cobrar e inscrever quaisquer dívidas de responsabilidade do sujeito passivo acima identificado que vierem a ser apuradas, é certificado que não constam pendências em seu nome, relativas a créditos tributários administrados pela Secretaria da Receita Federal do Brasil (RFB) e a inscrições em Dívida Ativa da União (DAU) junto à Procuradoria-Geral da Fazenda Nacional (PGFN).

Esta certidão é válida para o estabelecimento matriz e suas filiais e, no caso de ente federativo, para todos os órgãos e fundos públicos da administração direta a ele vinculados. Refere-se à situação do sujeito passivo no âmbito da RFB e da PGFN e abrange inclusive as contribuições sociais previstas nas alíneas 'a' a 'd' do parágrafo único do art. 11 da Lei nº 8.212, de 24 de julho de 1991.

A aceitação desta certidão está condicionada à verificação de sua autenticidade na Internet, nos endereços <<http://rfb.gov.br>> ou <<http://www.pgfn.gov.br>>.

Certidão emitida gratuitamente com base na Portaria Conjunta RFB/PGFN nº 1.751, de 2/10/2014.  
Emitida às 16:29:32 do dia 05/06/2023 <hora e data de Brasília>.  
Válida até 02/12/2023.

Código de controle da certidão: **378A.3656.756E.EE57**  
Qualquer rasura ou emenda invalidará este documento.



Voltar

Imprimir



### Certificado de Regularidade do FGTS - CRF

**Inscrição:** 38.486.571/0001-50  
**Razão Social:** LUMES COMERCIO OPTICO LTDA  
**Endereço:** R JOAO LISBOA 806 LETRA C / CENTRO / IMPERATRIZ / MA / 65900-630

A Caixa Econômica Federal, no uso da atribuição que lhe confere o Art. 7, da Lei 8.036, de 11 de maio de 1990, certifica que, nesta data, a empresa acima identificada encontra-se em situação regular perante o Fundo de Garantia do Tempo de Serviço - FGTS.

O presente Certificado não servirá de prova contra cobrança de quaisquer débitos referentes a contribuições e/ou encargos devidos, decorrentes das obrigações com o FGTS.

**Validade:** 16/07/2023 a 14/08/2023

**Certificação Número:** 2023071603410592383440

Informação obtida em 01/08/2023 15:45:52

A utilização deste Certificado para os fins previstos em Lei esta condicionada a verificação de autenticidade no site da Caixa:  
**[www.caixa.gov.br](http://www.caixa.gov.br)**



MINISTÉRIO DO TRABALHO E EMPREGO  
SECRETARIA DE INSPEÇÃO DO TRABALHO  
COORDENAÇÃO-GERAL DE RECURSOS

PM DE AMARANTE  
DO MARANHÃO - MA  
FL (S) Nº 181  
Rúbrica:

CERTIDÃO DE DÉBITOS TRABALHISTAS  
NEGATIVA

EMPREGADOR: LUMES COMERCIO OPTICO LTDA.

INSCRIÇÃO: 38.486.571/0001-50

DATA E HORA DA EMISSÃO: 01/08/2023, às 15:55:39, conforme horário oficial de Brasília

CERTIFICA-SE, de acordo com as informações registradas no sistema de Controle de Processos de Multas e Recursos que, nesta data, **NÃO CONSTAM** débitos decorrentes de autuações em face do empregador acima identificado.

1. Esta certidão abrange todos os estabelecimentos do empregador.
2. A presente certidão não modifica a situação do empregador que conste do cadastro previsto na Portaria Interministerial MTE/SDH nº 2, de 12 de maio de 2011, que disciplina o Cadastro de Empregadores que tenham submetido trabalhadores a condições análogas a de escravo.
3. Conforme artigo 103, § 2º da Portaria MTP nº 667/2021, a certidão ora instituída refletirá sempre a última situação ocorrida em cadastros administrativos pelo emitente, de modo que, havendo processos enviados à Procuradoria da Fazenda Nacional - PFN, quanto a estes, poderá ser obtida certidão específica perante aquele órgão, visando a demonstrar a situação atualizada dos mesmos.
4. Expedida com base na Portaria MTP nº 667, de 8 de novembro de 2021. Emitida gratuitamente.



Dados para conferência da autenticidade desta certidão:

Endereço: <https://eprocesso.sit.trabalho.gov.br/Certidao/Validar>

Código: QYSELKLQMK

A autenticidade também pode ser verificada a partir do QR Code ao lado.

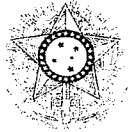

PODER JUDICIÁRIO  
JUSTIÇA DO TRABALHO

### CERTIDÃO NEGATIVA DE DÉBITOS TRABALHISTAS

Nome: LUMES COMERCIO OPTICO LTDA. (MATRIZ E FILIAIS)

CNPJ: 38.486.571/0001-50

Certidão nº: 38526137/2023

Expedição: 01/08/2023, às 15:57:10

Validade: 28/01/2024 - 180 (cento e oitenta) dias, contados da data de sua expedição.

Certifica-se que **LUMES COMERCIO OPTICO LTDA. (MATRIZ E FILIAIS)**, inscrito(a) no CNPJ sob o nº 38.486.571/0001-50, **NÃO CONSTA** como inadimplente no Banco Nacional de Devedores Trabalhistas. Certidão emitida com base nos arts. 642-A e 883-A da Consolidação das Leis do Trabalho, acrescentados pelas Leis ns.º 12.440/2011 e 13.467/2017, e no Ato 01/2022 da CGJT, de 21 de janeiro de 2022. Os dados constantes desta Certidão são de responsabilidade dos Tribunais do Trabalho.

No caso de pessoa jurídica, a Certidão atesta a empresa em relação a todos os seus estabelecimentos, agências ou filiais.

A aceitação desta certidão condiciona-se à verificação de sua autenticidade no portal do Tribunal Superior do Trabalho na Internet (<http://www.tst.jus.br>).

Certidão emitida gratuitamente.

#### INFORMAÇÃO IMPORTANTE

Do Banco Nacional de Devedores Trabalhistas constam os dados necessários à identificação das pessoas naturais e jurídicas inadimplentes perante a Justiça do Trabalho quanto às obrigações estabelecidas em sentença condenatória transitada em julgado ou em acordos judiciais trabalhistas, inclusive no concernente aos recolhimentos previdenciários, a honorários, a custas, a emolumentos ou a recolhimentos determinados em lei; ou decorrentes de execução de acordos firmados perante o Ministério Público do Trabalho, Comissão de Conciliação Prévia ou demais títulos que, por disposição legal, contiver força executiva.

PODER JUDICIÁRIO DO ESTADO DO MARANHÃO  
Corregedoria Geral da Justiça  
Secretaria Judicial de Distribuição de Imperatriz

CERTJUDONE-SJDI - 15942023  
Código de validação: D98597F9D3

Número da guia: 23053601001569076.

## CERTIDÃO DE FALÊNCIA E/OU RECUPERAÇÃO JUDICIAL

USANDO da faculdade que me confere a Lei CERTIFICO, a requerimento verbal de pessoa interessada, que dando busca em nossos arquivos e sistemas de DISTRIBUIÇÃO dos feitos referente à FALÊNCIA E/OU RECUPERAÇÃO JUDICIAL, em um interstício temporal de 10 anos até a presente data, **NÃO CONSTATEI** a existência de qualquer distribuição/processo dessa natureza em desfavor da pessoa jurídica **LUMES COMÉRCIO OPTICO LTDA**, inscrita no CNPJ nº 38.486.571/0001-50, situada na cidade de Imperatriz, estado do Maranhão.

CERTIFICO, ainda, que esta Secretaria Judicial de Distribuição a meu cargo é a única existente nesta Cidade e Comarca de Imperatriz. O referido é verdade, me reporto e dou fé. Dada e passada a presente certidão nesta Secretaria, Comarca de Imperatriz, Estado do Maranhão. Eu, **SANDRA MESQUITA DE ASSUNÇÃO**, Auxiliar Judiciário, matrícula 112078, digitei. Eu, **LUDMYLLA RAMOS DE SOUSA**, Distribuidora Judicial Substituta desta Comarca, matrícula 150813, subscrevo e assino eletronicamente.

Imperatriz-MA, 03 de agosto de 2023.

### OBSERVAÇÕES:

1- O prazo de validade da presente Certidão Judicial será de 60 (sessenta) dias (art. 198 do Código de Normas da Corregedoria Geral de Justiça); 2- O documento deve ser emitido em única via, sem rasuras e mediante assinatura eletrônica do servidor, podendo ter sua autenticidade verificada no site do Tribunal de Justiça do Estado do Maranhão, conforme orientações no rodapé; 3- O CNPJ/CPF constante nesta certidão foi informado pelo solicitante. Sua titularidade deverá ser conferida pelo interessado ou destinatário; 4- Esta certidão foi expedida nos termos da Resolução-GP nº 38/2022 e a autenticidade do Selo de Fiscalização Eletrônico Judicial será objeto de conferência por qualquer interessado, que poderá consultar a validade do selo e o detalhamento dos respectivos atos praticados no sítio eletrônico do Tribunal de Justiça do Maranhão por meio do link <https://selos.tjma.jus.br>, mediante o preenchimento do código de validação do selo ou através de aplicativo leitor de QR Code; 5- Essa certidão abrange somente a Comarca de Imperatriz/MA.





PM DE AMARANTE  
DO MARANHÃO, MA  
FL (S) Nº 189  
Rúbrica: 

PODER JUDICIÁRIO DO ESTADO DO MARANHÃO  
Corregedoria Geral da Justiça  
Secretaria Judicial de Distribuição de Imperatriz

LUDMYLLA RAMOS DE SOUSA  
Secretária Judicial Substituta de Distribuição de Entrância Final  
Secretaria Judicial de Distribuição de Imperatriz  
Matrícula 150813

Documento assinado. IMPERATRIZ, 03/08/2023 14:52 (LUDMYLLA RAMOS DE SOUSA)



CERTJUDONE-SJDI - 15942023 / Código: D98597F9D3  
Valide o documento em [www.tjma.jus.br/validadoc.php](http://www.tjma.jus.br/validadoc.php)

Antes de imprimir pense em sua responsabilidade com o meio ambiente.  
#ConsumoConsciente

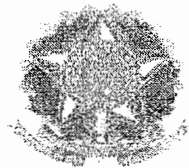

## CONSELHO REGIONAL DE CONTABILIDADE DO MARANHÃO

### CERTIDÃO DE REGULARIDADE PROFISSIONAL

O CONSELHO REGIONAL DE CONTABILIDADE DO MARANHÃO CERTIFICA que o profissional identificado no presente documento encontra-se em situação REGULAR neste Regional, apto ao exercício da atividade contábil nesta data, de acordo com as suas prerrogativas profissionais, conforme estabelecido no art. 25 e 26 do Decreto-Lei n.º 9.295/46.

Informamos que a presente certidão não quita nem invalida quaisquer débitos ou infrações que, posteriormente, venham a ser apurados contra o titular deste registro, bem como não atesta a regularidade dos trabalhos técnicos elaborados pelo profissional da Contabilidade.



#### CONSELHO REGIONAL DE CONTABILIDADE - MA

Certidão n.º: MA/2023/00001920  
Nome: JOSE VERAS DE PAIVA CPF: 035.404.133-91  
CRC/UF n.º MA-002917/O Categoria: TÉCNICO EM CONTABILIDADE  
Validade: 31/10/2023  
Finalidade: BALANÇO PATRIMONIAL, REGISTRADO NA JUNTA COMERCIAL  
Exercício: 2022

Confirme a existência deste documento na página [www.crcma.org.br](http://www.crcma.org.br), mediante número de controle a seguir:

CPF : 035.404.133-91 Controle : 4384.5325.5639.5953

LUMES COMERCIO OPTICO LTDA.

CNPJ: 38486571000150 NIRE: 31201084942 Data: 16/09/2020  
Balanco Patrimonial de 01/01/2022 até 31/12/2022  
Rua Benedito Leite, nº 726, Centro Imperatriz - MA, CEP: 65.903-290

JC  
Diário: 3

Descrição	Classificação	Exercício Atual
<b>Ativo</b>	1	****111.160,86D
<b>Circulante</b>	1-1	****98.388,84D
<b>Disponível</b>	1-1-01	****36.148,44D
<b>Numerários em caixa</b>	1-1-01-01	*****557,03D
Caixa (35)	1-1-01-01-01	557,03D
<b>Banco conta movimento</b>	1-1-01-02	****35.591,41D
Banco conta movimento (63)	1-1-01-02-01	35.591,41D
<b>Clientes</b>	1-1-04	*****8.745,00D
Duplicatas a receber (105)	1-1-04-01	8.745,00D
<b>Estoques</b>	1-1-12	****53.495,40D
Mercadorias para Revenda (2039)	1-1-12-10	53.495,40D
<b>Permanente</b>	1-3	****12.772,02D
<b>Imobilizado</b>	1-3-02	****18.103,29D
Móveis e utensílios (434)	1-3-02-04	8.234,15D
Instalações (441)	1-3-02-06	5.124,14D
Equipamentos de Informática e Periféricos (462)	1-3-02-11	4.745,00D
<b>Depreciação / Amortização</b>	1-3-03	*****5.331,27C
Deprec. móveis e utensílios (476)	1-3-03-06	1.921,31C
Deprec. instalações (483)	1-3-03-08	1.195,62C
Deprec. Equipamentos de Informática e Periféricos (497)	1-3-03-10	2.214,34C

\*\*\*\*\* (XXXXX) \*\*\*\*\*

Reconhecemos a exatidão do presente BALANÇO PATRIMONIAL, realizado em 31/12/2022, estando de acordo com a documentação apresentada à Contabilidade, somando tanto no Ativo como no Passivo o valor total de R\$ 111.160,86 (Cento e onze mil, cento e sessenta reais e oitenta e seis centavos), abrangendo o período de 01/01/2022 a 31/12/2022.

Imperatriz - MA, 31 de dezembro de 2022.

\_\_\_\_\_  
DANIEL ANTONIO CARDOSO  
Sócio Administrador  
CPF: 402.982.133-20

\_\_\_\_\_  
JOSÉ VERAS DE PAIVA  
Contador  
CRC: 2917-O-MA CPF: 035.404.133-91

LUMES COMERCIO OPTICO LTDA.

CNPJ: 38486571000150

NIRE: 21201084942 Data: 16/09/2020

Balanco Patrimonial de 01/01/2022 ate 31/12/2022

Diário: 3

Rua Benedito Leite, nº 726, Centro, Imperatriz - MA, CEP: 65.903-290

Descrição	Classificação	Exercício Atual
<b>Passivo</b>	2	****111.160,86C
<b>Circulante</b>	2-1	*****4.847,25C
<b>Fornecedores</b>	2-1-03	*****4.451,00C
Fornecedores Diversos (707)	2-1-03-01	4.451,00C
<b>Imposto a pagar / recolher</b>	2-1-05	*****19,41C
Simplex Nacional a recolher (742)	2-1-05-02	19,41C
<b>Contas a pagar</b>	2-1-09	*****376,84C
Água a pagar (2646)	2-1-09-04	101,48C
Energia a pagar (2653)	2-1-09-05	275,36C
<b>Patrimônio líquido</b>	2-4	****106.313,61C
<b>Capital Social</b>	2-4-01	****100.000,00C
<b>Capital Integralizado</b>	2-4-01-01	****100.000,00C
Daniel Antonio Cardoso (952)	2-4-01-01-01	100.000,00C
<b>Reservas de lucros</b>	2-4-04	*****3.759,79C
Reservas de Lucros (2492)	2-4-04-01	3.759,79C
<b>Lucros / Prejuízos acumulados</b>	2-4-05	*****2.553,82C
Lucros Acumulados (1029)	2-4-05-01	2.553,82C

\*\*\*\*\* ( XXXXX )\*\*\*\*\*

Reconhecemos a exatidão do presente BALANÇO PATRIMONIAL, realizado em 31/12/2022, estando de acordo com a documentação apresentada à Contabilidade, somando tanto no Ativo como no Passivo o valor total de R\$ 111.160,86 (Cento e onze mil, cento e sessenta reais e oitenta e seis centavos), abrangendo o período de 01/01/2022 a 31/12/2022.

Imperatriz - MA, 31 de dezembro de 2022.

DANIEL ANTONIO CARDOSO  
Sócio Administrador  
CPF: 402.982.133-29

JOSÉ VERAS DE PAIVA  
Contador  
CRC: 2917-O-MA CPF: 035.404.133-91



LUMES COMERCIO OPTICO LTDA.(00489)  
CNPJ: 38486571000150 NIRE: 21201084942 Data: 16/09/2020  
Endereço: Rua Benedito Leite, Nº 726, Centro Imperatriz, MA  
Demonstração de Resultado do Exercício de 01/01/2022 até 31/12/2022

Diário :3

Descrição	Classificação	Nota	Exercicio Atual
<b>Receita</b>			
Receita bruta s/ vendas e serviços			
Receita bruta de venda			
Revenda de mercadorias	3-1-01-03		37.469,06C
<b>=Receita bruta de venda</b>			<b>*****37.469,06C</b>
<b>=T o t a l - Receita bruta s/ vendas e serviços</b>			<b>*****37.469,06C</b>
Dedução de receita bruta vendas/serviços			
Dedução de receita bruta de vendas:			
Simplex Nacional - Impostos Federais	3-2-01-02		1.498,80D
<b>=Dedução de receita bruta de vendas</b>			<b>*****1.498,80D</b>
<b>=T o t a l - Dedução de receita bruta vendas/serviços</b>			<b>*****1.498,80D</b>
<b>=T o t a l - Receita</b>			<b>*****35.970,26C</b>
Custos e Despesas			
Custos diretos Operacionais			
CMV - Custos das mercadorias vendidas			
CMV Custo das mercadorias vendidas	4-1-01-01		4.758,00D
<b>=CMV - Custos das mercadorias vendidas</b>			<b>*****4.758,00D</b>
Mão de obra direta			
Uniformes	4-1-03-17		240,00D
<b>=Mão de obra direta</b>			<b>*****240,00D</b>
<b>=T o t a l - Custos diretos Operacionais</b>			<b>*****4.998,00D</b>
Custos indiretos da prestação de serviços			
Materiais de consumo indireto			
Materiais auxiliares	4-2-01-01		625,00D
Material Aplicado em Serviços	4-2-01-02		3.352,24D
<b>=Materiais de consumo indireto</b>			<b>*****3.977,24D</b>

Declaro, sob as penas da lei, que as informações aqui contidas, são verdadeiras e me responsabilizo por todas elas.

Declaro, sob as penas da lei, que as informações aqui contidas, refletem a documentação que me foi entregue, são verdadeiras e me responsabilizo por todas elas.

Imperatriz, 31 de dezembro de 2022.

\_\_\_\_\_  
DANIEL ANTONIO CARDOSO  
Socio Administrador  
CPF: 402.982.133-20

\_\_\_\_\_  
JOSÉ VERAS DE PAIVA  
CONTADOR  
CRC: 2917-O-MA CPF: 035.404.133-91



LUMES COMERCIO OPTICO LTDA.(00489)  
CNPJ: 38486571000150 NIRE: 21201684942 Data: 16/09/2020  
Endereço: Rua Benedito Leite, N.º 726, Centro Imperatriz, MA  
Demonstração de Resultado do Exercício de 01/01/2022 até 31/12/2022

Diário :3

Descrição	Classificação	Nota	Exercicio Atual
<b>=T o t a l - Despesas financeiras</b>			<b>*****645,60D</b>
<b>=T o t a l - Custos e Despesas</b>			<b>*****33.416,44D</b>

RESULTADO DO EXERCÍCIO

RECEITAS-----	35.970,26C
DESPESAS + CUSTO-----	33.416,44D
LUCRO LÍQUIDO DO EXERCÍCIO	*****2.553,82

\*\*\*\*\* ( XXXXX ) \*\*\*\*\*

Declaro, sob as penas da lei, que as informações aqui contidas, são verdadeiras e me responsabilizo por todas elas.

Declaro, sob as penas da lei, que as informações aqui contidas, refletem a documentação que me foi entregue, são verdadeiras e me responsabilizo por todas elas.

Imperatriz, 31 de dezembro de 2022.

-----  
DANIEL ANTONIO CARDOSO  
Socio Administrador  
CPF: 402.982.133-20

-----  
JOSÉ VERAS DE PAIVA  
CONTADOR  
CRC: 2917-O-MA CPF: 035.404.133-91

LUMES COMERCIO OPTICO LTDA.

CNPJ 38486571000150

NIR 21201684942 Data: 16/09/2020

Notas Explicativas de 01/01/2022 até 31/12/2022

JOSE VERAS DE PAIVA

Diário: 3

1 NOTA Nº 01: CONTEXTO OPERACIONAL

LUMES COMERCIO OPTICO LTDA., cadastrada no CNPJ nº 38.486.571/0001-50, constituída em 16/09/2020, tributada pelo regime do Simples Nacional com apuração mensal, com ramo de atividade - comercio varejista de artigos de optica - 47.74-1-00 - comercio varejista de artigos de joalheria - 47.83-1-01 - comercio varejista de artigos de relojoaria - 47.83-1-02 - reparação de joias - 95.29-1-06 - atividade medica ambulatorial restrita a consultas - 86.30-5-03 - clínica oftalmológica com recursos para a realização de exames complementares - 8630-5/02 - atividade medica ambulatorial com recursos para realização de procedimentos cirúrgicos - 86.30-5-01. Com sede no município de Imperatriz - MA, na Rua Benedito Leite, Nº 726, Centro, CEP: 65.903-290.

NOTA Nº 02: POLITICA CONTABIL E DEMONSTRAÇÕES

As demonstrações contábeis encerradas em 31 de dezembro de 2022, aqui compreendidas: Balanço Patrimonial (BP), Demonstração do Resultado (DR) e estas NOTAS EXPLICATIVAS, foram elaboradas a partir das diretrizes contábeis e preceitos da Legislação Comercial, Lei nº 10.406/2002 e demais legislações aplicáveis.

NOTA Nº 03: REGIME DE CONTABILIZAÇÃO

O resultado foi apurado de acordo com o regime de competência, que estabelece que as receitas e despesas devem ser incluídas na apuração do resultado dos períodos em que ocorrerem, sempre simultaneamente quando se correlacionarem, independentemente de recebimento ou pagamento. A escrituração contábil foi realizada com base nas disposições contidas na ITG 1000 - CONTABILIDADE PARA PEQUENAS E MÉDIAS EMPRESAS.

NOTA Nº 04: RECEITAS E DESPESAS FINANCEIRAS

As receitas e despesas de natureza financeiras foram contabilizadas pelo critério "pró-rata" dia e calculadas com base no método exponencial.

NOTA Nº 05: POLÍTICA CONTÁBIL

As principais práticas contábeis na elaboração das demonstrações contábeis levaram em conta as características qualitativas e quantitativas conforme determina a NBC TG 1000 - Compreensibilidade, Competência, Relevância, Materialidade, Confiabilidade, Primazia da Essência sobre a Forma, Prudência, Integralidade, Comparabilidade e Tempestividade, estando assim alinhadas com as normas internacionais de contabilidade emitidas pelo International Accounting Standards Board (IASB) adequadas pelo Comitê de Pronunciamentos Contábeis (CPC) e aprovadas pelo Conselho Federal de Contabilidade para Pequenas e Médias Empresas.

NOTA Nº 06: CONTABILIDADE TERCEIRIZADA

Os administradores da empresa optaram pela contratação de contabilidade terceirizada, a qual se encontra perfeitamente atinada a legislação profissional, e estando assim, regulamentada pelo Conselho Federal de Contabilidade no que tange a questão ética e profissional e ainda conforme previsto em cláusulas contratuais. Assim, a administração da empresa, declara que tomou ciência do conteúdo do aludido contrato em todos os seus termos e assim, as presentes demonstrações refletem e espelham a realidade da empresa em todos os seus termos. Os resultados produzidos são frutos do documental remetido para contabilização pela administração da empresa, respondendo esta, pela veracidade, integralidade e procedência. A administração encontra-se ciente de toda a legislação aqui aplicável, especialmente no tocante a Lei nº 11.101/2005 que informa o contribuinte das suas responsabilidades quanto as documentações e procedimento. A responsabilidade profissional do contabilista que referenda estas demonstrações contábeis está limitada aos fatos contábeis efetivamente notificados pela administração da empresa a este profissional, a partir de 16 de setembro de 2020.

Declaro, sob as penas da lei, que as informações aqui contidas são verdadeiras e me responsabilizo por todas elas.

Declaro, sob as penas da lei, que as informações aqui contidas, refletem a documentação que me foi entregue, são verdadeiras e me responsabilizo por todas elas.

Imperatriz, 31 de dezembro de 2022.

DANIEL ANTONIO CARDOZO  
Sócio Administrador  
CPF: 402.982.133-20

JOSE VERAS DE PAIVA  
CONTADOR  
CRC: 2917-O-MA CPF: 035.404.133-91

LUMES COMERCIO OPTICO LTDA.

CNPJ: 38486571000150

NIRE: 21201684942 Data: 16/09/2020

Notas Explicativas de 01/01/2022 ate 31-12-2022

JOSE VERAS DE PAIVA

Diário: 3

**NOTA Nº 07: MOEDA FUNCIONAL E DE APRESENTAÇÃO**

As demonstrações contábeis estão apresentadas em REAIS, que é a moeda funcional da empresa. Assim os ativos, os passivos e os resultados apresentados nas demonstrações contábeis mesmo quando contratados em moeda estrangeira foram ajustados às diretrizes contábeis vigentes no Brasil e convertidas para Reais, de acordo com as taxas de câmbio da moeda local. Os eventuais ganhos e perda resultantes do processo de conversão foram transferidos para o resultado do período atendendo ao regime de competência.

**NOTA Nº 08: TESTE DE RECUPERABILIDADE PARA ATIVOS (IMPAIRMENT)**

A administração da empresa fez a análise sobre a recuperabilidade dos ativos levando em conta os principais indicadores de desvalorização e conclusão de que todos os ativos se encontravam a valor recuperável através da Venda ou do Uso, dispensando assim a realização dos testes efetivos de Impairment conforme prevê a Seção nº 27 da NBC TG 1000.

**NOTA Nº 09: PROVISÕES, ATIVOS E PASSIVOS CONTINGENTES**

Os ativos e os passivos considerados contingentes não foram reconhecidos conforme previsto na Seção nº 21 da NBC TG 1000 expedida pelo Conselho Federal de Contabilidade. As provisões quando constituídas encontram-se fortemente alicerçadas nas opiniões dos assessores jurídicos ou advogados, levando em conta a natureza das ações, a similaridade com processos anteriores, a complexidade e o posicionamento de Tribunais. Assim, a administração considera que tais provisões são suficientes para atender as perdas decorrentes dos respectivos processos. Mesmo que algum passivo esteja sendo discutido judicialmente, tal obrigação, é mantida até o ganho definitivo ou quando couberem mais recursos ou quando da sua prescrição.

**NOTA Nº 10: AJUSTE A VALOR PRESENTE**

O Ajuste a Valor Presente que tem por objetivo demonstrar o valor presente de um fluxo de caixa, o qual se encontra determinado para as operações de longo prazo, ou de curto prazo quando relevantes, para os ativos e para os passivos. O AVP foi realizado no reconhecimento inicial de cada operação de longo prazo em base exponencial "pró-rata", registrado em conta retificadora para que os ativos e passivos possam refletir a realidade. Os juros foram sendo reconhecidos como receitas, despesas ou custos com o transcorrer do tempo na Demonstração do Resultado, ou como custo ativo, através do método da taxa efetiva de juros.

**NOTA Nº 11: DECLARAÇÃO DE CONFORMIDADE**

A empresa declara expressamente que a elaboração e a apresentação das demonstrações contábeis estão em conformidade com a NBC TG 1000 - Contabilidade para Pequenas e Médias Empresas, expedida pelo Conselho Federal de Contabilidade. A administração da empresa também procedeu ao exame conceitual e concluiu que a empresa não possui prestação pública de contas e assim encontra-se apta a exercer a faculdade pela aplicação do previsto na Contabilidade Para Pequenas e Medias Empresas.

**NOTA Nº 12: DETERMINAÇÃO DO RESULTADO**

O resultado foi apurado em 31 de dezembro de 2022 e está em obediência ao regime de competência. As Demonstrações Contábeis foram elaboradas e apresentadas em conformidade com a legislação societária, conforme a Lei nº 10.406/2002 e demais legislações aplicáveis, especialmente a NBC TG 1000.

**NOTA Nº 13: ATIVOS CIRCULANTES**

A classificação das contas é realizada com base no que determina a NBC TG 1000, item 4.5, sendo classificado como circulante quando:

- a) espera realizar o ativo, ou pretende vendê-lo ou consumi-lo durante o ciclo operacional normal da entidade;

Declaro, sob as penas da lei, que as informações aqui contidas, são verdadeiras e me responsabilizo por todas elas.

Declaro, sob as penas da lei, que as informações aqui contidas, refletem a documentação que me foi entregue, são verdadeiras e me responsabilizo por todas elas.

Imperatriz, 31 de dezembro de 2022.

DANIEL ANTONIO CARDOSO  
Sócio Administrador  
CPF: 402.982.133-20

JOSE VERAS DE PAIVA  
CONTADOR  
CRC: 2917-O-MA CPF: 035.404.133-91

LUMES COMERCIO OPTICO LTDA.

CNPJ: 38486571000150

NIRE: 21201084942 Data: 16/09/2020

Notas Explicativas de 01/01/2022 até 31/12/2022

JOSE VERAS DE PAIVA  
Diário: 3

- b) o ativo for mantido essencialmente com a finalidade de negociação;
- c) espera realizado o ativo no período de até 12 meses da data das demonstrações contábeis; ou o ativo for caixa ou equivalentes de caixa.

#### NOTA Nº 14: ATIVO IMOBILIZADO

O ativo imobilizado foi inicialmente registrado pelo valor do custo histórico, sendo considerados como custo todos os valores necessários para que o imobilizado estivesse à disposição da administração. alíquotas de depreciação estão fundamentadas no tempo de utilização dos referidos bens, não sendo estabelecido valor residual para fins de cálculo através do método linear, em conformidade com a NBC TG 1000 e Anexo III da Instrução Normativa RFB nº 1.700/2017.

#### NOTA Nº 15: PASSIVO CIRCULANTE

A classificação das contas é realizada com base no que determina a NBC TG 1000, item 4.7, sendo classificados como circulante quando:

- a) espera-se liquidar um passivo durante o ciclo operacional normal da entidade;
- b) o passivo for mantido essencialmente para a finalidade de negociação;
- c) o passivo for exigível no período de até 12 meses após a data de encerramento das demonstrações contábeis; ou a entidade não tiver direito incondicional de diferir a liquidação do passivo durante pelo menos 12 meses após a data de divulgação.

#### NOTA Nº 16: AJUSTES DE EXERCÍCIOS ANTERIORES

Conforme disposto na nota explicativa nº 7, a responsabilidade profissional do contabilista que referenda estas demonstrações contábeis está limitada aos fatos contábeis efetivamente notificados pela administração da empresa a este profissional, a partir de 16 de setembro de 2020.

A administração da empresa declara estar ciente que foram reajustados os saldos iniciais das contas patrimoniais Caixa Geral, Clientes, Despesas Antecipadas, Obrigações Tributárias, Parcelamentos e Empréstimos, quando necessário, a fim de demonstrar efetivamente a realidade econômica, financeira e patrimonial da empresa, em conformidade a NBC TG 1000 - Contabilidade para Pequenas e Médias Empresas transferidos para o resultado do período atendendo ao regime de competência.

Declaro, sob as penas da lei, que as informações aqui contidas, são verdadeiras e me responsabilizo por todas elas.

Declaro, sob as penas da lei, que as informações aqui contidas, refletem a documentação que me foi entregue, são verdadeiras e me responsabilizo por todas elas.

Imperatriz, 31 de dezembro de 2022.

DANIEL ANTONIO CARDOSO  
Sócio Administrador  
CPF: 402.982.133-21

JOSE VERAS DE PAIVA  
CONTADOR  
CRC: 2917-O-MA CPF: 035.404.133-91



PM DE AMARANTE  
DO MARANHÃO - MA  
FL (S) Nº 194  
Rúbrica: [assinatura]

## ASSINATURA ELETRÔNICA

Certificamos que o ato da empresa LUMES COMÉRCIO ÓPTICO LTDA. consta assinado digitalmente por:

IDENTIFICAÇÃO DO(S) ASSINANTE(S)	
CPF/CNPJ	Nome
03540413391	JOSE VERAS DE PAIVA
40298213320	DANIEL ANTONIO CARDOSO

CERTIFICO O REGISTRO EM 10/04/2023 16:25 SOB Nº 20230421334.  
PROTOCOLO: 230421334 DE 10/04/2023.  
CÓDIGO DE VERIFICAÇÃO: 12304748255. CNPJ DA SEDE: 38486571000150.  
NIRE: 21201084942. COM EFEITOS DO REGISTRO EM: 10/04/2023.  
LUMES COMÉRCIO ÓPTICO LTDA.

**JUCEMA**

CARLOS ANDRÉ DE MORAES PEREIRA  
SECRETÁRIO-GERAL  
[www.empresafacil.ma.gov.br](http://www.empresafacil.ma.gov.br)



PM DE AMARANTE  
DO MARANHÃO - MA  
FL (S) Nº 196  
Rúbrica: *[Handwritten Signature]*

**CONSELHO REGIONAL DE CONTABILIDADE DO ESTADO DO MARANHÃO  
CERTIDÃO DE HABILITAÇÃO PROFISSIONAL**

O CONSELHO REGIONAL DE CONTABILIDADE DO ESTADO DO MARANHÃO certifica que o(a) profissional identificado(a) no presente documento encontra-se habilitado para o exercício da profissão contábil.

**IDENTIFICAÇÃO DO REGISTRO**

NOME.....	: JOSE VERAS DE PAIVA
REGISTRO.....	: MA-002917/O-7
CATEGORIA.....	: TÉCNICO EM CONTABILIDADE
CPF.....	: **.404.133-**

A falsificação deste documento constitui-se em crime previsto no Código Penal Brasileiro, sujeitando o autor à respectiva ação penal.

Emissão: MARANHÃO, 01/08/2023 as 15:40:29.

Válido até: 30/10/2023.

Código de Controle: 52487.

Para verificar a autenticidade deste documento consulte o site do CRCMA.



# ÓTICA LUMES

LUMES COMERCIO OPTICO LTDA.

Rua João Lisboa, nº 606 C, Centro CEP - 65.900-030 FONE: (98) 88421-6066

Imperatriz - MA E-mail: [daniel@lumes.com.br](mailto:daniel@lumes.com.br)

CNPJ: 06.411.109/01-53 NIRE: 21261064942 Insc. Municipal: 429457537 Insc. Estadual: 126635217

## ÍNDICES DE LIQUIDEZ, SOLVÊNCIA E ENDIVIDAMENTO - ANO 2022

Liquidez Corrente (LC) =	$\frac{\text{Ativo Circulante}}{\text{Passivo Circulante}}$	
Liquidez Corrente (LC) =	$\frac{111.160,86}{4.847,25}$	=> LC = 22,93
Liquidez Imediata (LI) =	$\frac{\text{Disponível}}{\text{Passivo Circulante}}$	
Liquidez Imediata (LI) =	$\frac{36.148,44}{4.847,25}$	=> LI = 7,46
Liquidez Geral (LG) =	$\frac{\text{Ativo Circulante} + \text{Ativo Não-Circulante}}{\text{Passivo Circulante} + \text{Passivo Não-Circulante}}$	
Liquidez Geral (LG) =	$\frac{95.368,84 + 12.772,02}{4.847,25 + 0,00}$	=> LG = 22,93
Liquidez Especial (LE) =	$\frac{\text{Ativo Circulante} - \text{Estoques}}{\text{Passivo Circulante}}$	
Liquidez Especial (LE) =	$\frac{98.388,04 - 53.495,40}{4.847,25}$	=> LE = 9,16
Solvência Geral (SG) =	$\frac{\text{Ativo Total}}{\text{Passivo Circulante} + \text{Exigível a Longo Prazo}}$	
Solvência Geral (SG) =	$\frac{111.160,86}{4.847,25 + 0,00}$	=> SG = 22,93
Endividamento Geral (EG) =	$\frac{\text{Passivo Circulante}}{\text{Patrimônio Líquido} + \text{Resultado Exercício Futuro}}$	<= 1,00
Endividamento Geral (EG) =	$\frac{4.847,25}{106.313,61 + 0,00}$	=> EG = 0,05
Endividamento Operacional (EO) =	$\frac{\text{Passivo Circulante} + \text{Exigível a Longo Prazo}}{\text{Patrimônio Líquido} + \text{Resultado Exercício Futuro}}$	<= 1,00
Endividamento Operacional (EO) =	$\frac{4.847,25 + 0,00}{106.313,61 + 0,00}$	=> EO = 0,05
Endividamento Total (ET) =	$\frac{\text{Exigível Total}}{\text{Ativo Total}}$	<= 1,00
Endividamento Total (ET) =	$\frac{4.847,25}{111.160,86}$	=> ET = 0,04

O presente demonstrativo é a expressão da verdade, conforme demonstrativos contábeis devidamente arquivados na empresa, referentes ao período de 01/01/2022 a 31/12/2022.

Imperatriz - MA, 31 de dezembro de 2022.

*[Assinatura]*  
DANIEL ANTONIO CAMPOS  
CPF: 402.982.155-20

*[Assinatura]*  
JOSÉ VERAS DE PAIVA  
CRC - 2917/MA  
CPF - 035.404.133-91

José Veras de Paiva  
Contador  
CRC - 2917/MA  
CPF - 035.404.133-91  
Fone: (98) 3624-2991



## CONSELHO REGIONAL DE CONTABILIDADE DO MARANHÃO

### CERTIDÃO DE REGULARIDADE PROFISSIONAL

O **CONSELHO REGIONAL DE CONTABILIDADE DO MARANHÃO** CERTIFICA que o profissional identificado no presente documento encontra-se em situação **REGULAR** neste Regional, apto ao exercício da atividade contábil nesta data, de acordo com as suas prerrogativas profissionais, conforme estabelecido no art. 25 e 26 do Decreto-Lei n.º 9.295/46.

Informamos que a presente certidão não quita nem invalida quaisquer débitos ou infrações que, posteriormente, venham a ser apurados contra o titular deste registro, bem como não atesta a regularidade dos trabalhos técnicos elaborados pelo profissional da Contabilidade.



#### CONSELHO REGIONAL DE CONTABILIDADE - MA

Certidão n.º: MA/2023/00001922  
Nome: JOSE VERAS DE PAIVA CPF: 035.404.133-91  
CRC/UF n.º MA-002917/O Categoria: TÉCNICO EM CONTABILIDADE  
Validade: 31/10/2023  
Finalidade: LIVRO DIÁRIO  
Exercício: 2022

Confirme a existência deste documento na página [www.crcma.org.br](http://www.crcma.org.br), mediante número de controle a seguir:

CPF : 035.404.133-91 Controle : 6879.8134.8448.8762

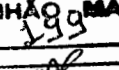
PM DE AMARANTE  
DO MARANHÃO MA  
FL (S) Nº 199  
Rúbrica: 

T E R M O   D E   A B E R T U R A

CONTÉM ESTE CONJUNTO DE FORMULÁRIOS 25 (VINTE E CINCO) FOLHAS NUMERADAS MECANICAMENTE DE 1 (UM) A 25 (VINTE E CINCO), E SERVIRÁ DE LIVRO DIÁRIO NUM. 3 (TRÊS) DA EMPRESA LUMES COMERCIO OPTICO LTDA., FIRMA ESTABELECIDÀ À RUA JOÃO LISBOA, Nº 806 LETRA C CENTRO, NESTA CIDADE DE IMPERATRIZ/MA CEP: 65900-630, REGISTRADA NA JUNTA COMERCIAL DO MESMO ESTADO SOB O NIRE NUM. 21201084942 POR DESPACHO DE 16/09/2020 E NO CADASTRO NACIONAL DE PESSOAS JURÍDICAS DO MINISTÉRIO DA FAZENDA (C.N.P.J.) 38486571000150, E INSCRITO NO MUNICÍPIO SOB O NUM. 428457537, E INSCRITO NA SECRETARIA ESTADUAL SOB O NUM. 126638217.

CONFORME DETERMINA A INSTRUÇÃO NORMATIVA DREI/SGD/ME Nº 82, DE 19/02/2021, E O §1º DO ART. 6º DO DECRETO LEI Nº 65.567/69, DECLARAMOS QUE O PRESENTE LIVRO ENCONTRA-SE TOTALMENTE ESCRITURADO, DE ACORDO COM A DOCUMENTAÇÃO QUE NOS FOI APRESENTADA, CONTABILIZADA E DEVOLVIDA, ABRANGENDO O PERÍODO DE 01/01/2022 A 31/12/2022.

O PRESENTE VAI ABAIXO ASSINADO PELO TÉCNICO(A) RESPONSÁVEL, O SR. CONTADOR - JOSÉ VERAS DE PAIVA REGISTRADO NO C.R.C. SOB O NUM. 2917-O-MA, REGISTRADO(A) NO C.P.F. SOB O NUM. 035.404.133-91.

IMPERATRIZ, 01 DE JANEIRO DE 2022.

-----  
SÓCIO ADMINISTRADOR - DANIEL ANTONIO CARDOSO

C.P.F - 402.982.133-20  
-----

CONTADOR - JOSÉ VERAS DE PAIVA

C.R.C 2917-O-MA

C.P.F 035.404.133-91

LUMES COMERCIO OPTICO LTDA. (00489)  
CNPJ: 38486571000150 NIRE: 21201084942 Data: 16/09/2020  
Rua João Lisboa, nº 806 "C", Centro, Imperatriz - MA, CEP: 65.900-630  
Livro Diário de 01/01/2022 a 31/12/2022.

Diário: 3

Conta	Histórico	C/P	Débito	Crédito
<b>01 de janeiro de 2022</b>				
Reservas de Lucros (2492)	Estorno de lançamento.	1029	1.183,44	
Lucros Acumulados (1029)	Estorno de lançamento.	2492		1.183,44
<b>12 de janeiro de 2022</b>				
Água a pagar (2646)	Pagto Água / Esgoto, conf. docs em arquivos.	35	101,48	
Caixa (35)	Pagto Água / Esgoto, conf. docs em arquivos.	2646		101,48
<b>14 de janeiro de 2022</b>				
Luz (1743)	Pgto. Energia Elétrica, conf docs em arquivo.	35	173,86	
Caixa (35)	Pgto. Energia Elétrica, conf docs em arquivo.	1743		173,86
<b>17 de janeiro de 2022</b>				
Aluguéis de imóveis (2002)	Pagto. Aluguel, conf. recibo ref. mês 01/22	35	1.000,00	
Caixa (35)	Pagto. Aluguel, conf. recibo ref. mês 01/22	2002		1.000,00
<b>20 de janeiro de 2022</b>				
Água / Esgoto (1757)	Pagto. de Conta de Água / Esgoto, conf. doc em arquivo.	35	74,95	
Caixa (35)	Pagto. de Conta de Água / Esgoto, conf. doc em arquivo.	1757		74,95
Caixa (35)	Pelo recebimento de Duplicatas a receber, conf. docs em arquivos.	105	10.992,00	
Duplicatas a receber (105)	Pelo recebimento de Duplicatas a receber, conf. docs em arquivos.	35		10.992,00
<b>21 de janeiro de 2022</b>				
Energia a pagar (2653)	Pagto Energia, conf. docs em arquivos.	35	275,36	
Caixa (35)	Pagto Energia, conf. docs em arquivos.	2653		275,36
Fornecedores Diversos (707)	Pagto Fornecedores Diversos, conf. docs em arquivos.	63	6.430,00	
Banco conta movimento (63)	Pagto Fornecedores Diversos, conf. docs em arquivos.	707		6.430,00
<b>28 de janeiro de 2022</b>				
Mercadorias para Revenda (2639)	Compra de mercadorias para revenda, conf. NF - 8904-LABORATORIO OTICO IMPERIAL LTDA	35	1.000,00	
Caixa (35)	Compra de mercadorias para revenda, conf. NF - 8904-LABORATORIO OTICO IMPERIAL LTDA	2639		1.000,00
<b>31 de janeiro de 2022</b>				
Telefone (1750)	Compra de Recarga de Creditos de Celular, cfe. doc arquivados.	35	270,00	
Caixa (35)	Compra de Recarga de Creditos de Celular, cfe. doc arquivados.	1750		270,00

\*\*\* A Transportar:

21.501,09

21.501,09

LUMES COMERCIO OPTICO LTDA. (00489)  
CNPJ: 38486571000150 NIRE: 21201084912 Data: 16/09/2020  
Rua João Lisboa, nº 806 "C", Centro, Imperatriz - MA, CEP: 65.900-630  
Livro Diário de 01/01/2022 a 31/12/2022

Diário: 3

Conta	Histórico	C/P	Débito	Crédito
*** Transporte:			21.501,09	21.501,09

**01 de fevereiro de 2022**

Caixa (35)	Vlr. ref. a receita proveniente de venda de mercadorias, conf. NF - 01-CONSUMIDOR FINAL.	1211	4.780,23	
Re venda de mercadorias (1211)	Vlr. ref. a receita proveniente de venda de mercadorias, conf. NF - 01-CONSUMIDOR FINAL.	35		4.780,23
Caixa (35)	Vlr. ref. a receita proveniente de venda de mercadorias, conf. NF - 2-CONSUMIDOR FINAL.	1211	3.375,00	
Re venda de mercadorias (1211)	Vlr. ref. a receita proveniente de venda de mercadorias, conf. NF - 2-CONSUMIDOR FINAL.	35		3.375,00

**16 de fevereiro de 2022**

Caixa (1743)	Pgto. Energia Elétrica, conf docs em arquivo.	35	184,20	
Caixa (35)	Pgto. Energia Elétrica, conf docs em arquivo.	1743		184,20

**17 de fevereiro de 2022**

Mercadorias para Revenda (2639)	Compra de mercadorias para revenda, conf. NF - 8981-LABORATORIO OTICO IMPERIAL LTDA	35	900,00	
Caixa (35)	Compra de mercadorias para revenda, conf. NF - 8981-LABORATORIO OTICO IMPERIAL LTDA	2639		900,00
Aluguéis de imóveis (2002)	Pagto. Aluguel, conf. recibo ref. mês 02/22	35	1.000,00	
Caixa (35)	Pagto. Aluguel, conf. recibo ref. mês 02/22	2002		1.000,00

**20 de fevereiro de 2022**

Água / Esgoto (1757)	Pagto. de Conta de Água / Esgoto, conf. doc em arquivo.	35	78,45	
Caixa (35)	Pagto. de Conta de Água / Esgoto, conf. doc em arquivo.	1757		78,45
Serviço terceiros pes. jurídica (2135)	Pagto. Honorários contábeis conf. recibo em arquivo	35	298,10	
Caixa (35)	Pagto. Honorários contábeis conf. recibo em arquivo	2135		298,10

**25 de fevereiro de 2022**

Mercadorias para Revenda (2639)	Compra de mercadorias para revenda, conf. NF - 9017-LABORATORIO OTICO IMPERIAL LTDA	35	600,00	
Caixa (35)	Compra de mercadorias para revenda, conf. NF - 9017-LABORATORIO OTICO IMPERIAL LTDA	2639		600,00

**28 de fevereiro de 2022**

Telefone (1750)	Compra de Recarga de Créditos de Celular, efe. doc arquivados.	35	248,00	
Caixa (35)	Compra de Recarga de Créditos de Celular, efe. doc arquivados.	1750		248,00

*** A Transportar:			11.463,98	11.463,98
--------------------	--	--	-----------	-----------

LUMES COMERCIO OPTICO LTDA. (00489)  
CNPJ: 38486571000150 NIRE: 21201081942 Data: 16/09/2020  
Rua João Lisboa, nº 806 "C", Centro, Imperatriz - MA, CEP: 65.900-630  
Livro Diário de 01/01/2022 a 31/12/2022.

Diário: 3

Conta	Historico	C/P	Débito	Crédito
*** Transporte:			11.463,98	11.463,98

**01 de março de 2022**

Caixa (35)	Vlr. ref. a receita proveniente de venda de mercadorias, conf. NF - 3-CONSUMIDOR FINAL	1211	4.532,40	
Revenda de mercadorias (1211)	Vlr. ref. a receita proveniente de venda de mercadorias, conf. NF - 3-CONSUMIDOR FINAL	35		4.532,40
Caixa (35)	Vlr. ref. a receita proveniente de venda de mercadorias, conf. NF - 4-CONSUMIDOR FINAL	1211	4.159,63	
Revenda de mercadorias (1211)	Vlr. ref. a receita proveniente de venda de mercadorias, conf. NF - 4-CONSUMIDOR FINAL	35		4.159,63

**15 de março de 2022**

Caixa (1743)	Pgto. Energia Elétrica, conf docs em arquivo.	35	171,00	
Caixa (35)	Pgto. Energia Elétrica, conf docs em arquivo.	1743		171,00

**17 de março de 2022**

Aluguéis de imóveis (2002)	Pgto. Aluguel, conf. recibo ref. mês 03/22	35	1.000,00	
Caixa (35)	Pgto. Aluguel, conf. recibo ref. mês 03/22	2002		1.000,00

**20 de março de 2022**

Simples Nacional - Impostos Federais (1253)	Pgto do Simples Nacional, ref. à 02/2022, conf docs em arquivos	35	326,21	
Caixa (35)	Pgto do Simples Nacional, ref. à 02/2022, conf docs em arquivos	1253		326,21

**21 de março de 2022**

Água / Esgoto (1757)	Pgto. de Conta de Água / Esgoto, conf. doc em arquivo.	35	80,45	
Caixa (35)	Pgto. de Conta de Água / Esgoto, conf. doc em arquivo.	1757		80,45

**22 de março de 2022**

Mercadorias para Revenda (2639)	Compra de mercadorias para revenda, conf. NF - 29371-SOL RADIANTE COMERCIAL EIRELI LPP	35	768,00	
Caixa (35)	Compra de mercadorias para revenda, conf. NF - 29371-SOL RADIANTE COMERCIAL EIRELI LPP	2639		768,00
Mercadorias para Revenda (2639)	Compra de mercadorias para revenda, conf. NF - 3162-R S M DISTRIBUIDORA SOCIEDADE LIMITADA	35	1.195,00	
Caixa (35)	Compra de mercadorias para revenda, conf. NF - 3162-R S M DISTRIBUIDORA SOCIEDADE LIMITADA	2639		1.195,00

LUMES COMERCIO OPTICO LTDA. (00489)  
CNPJ: 38486571000150 NIRE: 21201084942 Data: 16/09/2020  
Rua João Lisboa, nº 806 "C", Centro, Imperatriz - MA, CEP: 65.900-630  
Livro Diário de 01/01/2022 a 31/12/2022

Diário: 3

Conta	Histórico	C/P	Débito	Credito
<b>23 de março de 2022</b>				
Serviço terceiros pes. jurídica (2135)	Pago. Honorários contábeis conf. recibo em arquivo	35	310,25	
Caixa (35)	Pago. Honorários contábeis conf. recibo em arquivo	2135		310,25
<b>24 de março de 2022</b>				
Mercadorias para Revenda (2639)	Compra de mercadorias para revenda, conf. NF - 9073-LABORATORIO OTICO IMPERIAL LTDA	35	1.113,00	
Caixa (35)	Compra de mercadorias para revenda, conf. NF - 9073-LABORATORIO OTICO IMPERIAL LTDA	2639		1.113,00
<b>30 de março de 2022</b>				
Telefone (1750)	Compra de Regarça de Creditos de Celular, efe. doc arquivados.	35	264,00	
Caixa (35)	Compra de Regarça de Creditos de Celular, efe. doc arquivados	1750		264,00
<b>31 de março de 2022</b>				
Mercadorias para Revenda (2639)	Compra de mercadorias para revenda, conf. NF - 9125-LABORATORIO OTICO IMPERIAL LTDA	35	517,50	
Caixa (35)	Compra de mercadorias para revenda, conf. NF - 9125-LABORATORIO OTICO IMPERIAL LTDA	2639		517,50
<b>01 de abril de 2022</b>				
Caixa (35)	Vlr. ref. a receita proveniente de revenda de mercadorias, conf. NF - 5-CONSUMIDOR FINAL	1211	1.420,35	
Revenda de mercadorias (1211)	Vlr. ref. a receita proveniente de revenda de mercadorias, conf. NF - 5-CONSUMIDOR FINAL	35		1.420,35
Caixa (35)	Vlr. ref. a receita proveniente de revenda de mercadorias, conf. NF - 6-CONSUMIDOR FINAL	1211	2.365,91	
Revenda de mercadorias (1211)	Vlr. ref. a receita proveniente de revenda de mercadorias, conf. NF - 6-CONSUMIDOR FINAL	35		2.365,91
Caixa (35)	Vlr. ref. a receita proveniente de revenda de mercadorias, conf. NF - 7-CONSUMIDOR FINAL	1211	1.189,24	
Revenda de mercadorias (1211)	Vlr. ref. a receita proveniente de revenda de mercadorias, conf. NF - 7-CONSUMIDOR FINAL	35		1.189,24
<b>14 de abril de 2022</b>				
Mercadorias para Revenda (2639)	Compra de mercadorias para revenda, conf. NF - 101012-MAPINHO COMPENSADOS LTDA	35	83,50	
Caixa (35)	Compra de mercadorias para revenda, conf. NF - 101012-MAPINHO COMPENSADOS LTDA	2639		83,50
<b>17 de abril de 2022</b>				
Aluguéis de imóveis (2002)	Pago. Aluguel, conf. recibo ref. mês 04/22	35	1.000,00	
Caixa (35)	Pago. Aluguel, conf. recibo ref. mês 04/22	2002		1.000,00

LUMES COMERCIO OPTICO LTDA. (00489)  
CNPJ: 38486571000150 NIRE: 21201084942 Data: 16/09/2020  
Rua João Lisboa, nº 806 "C", Centro, Imperatriz - MA. CEP: 65.900-630  
Livro Diário de 01/01/2022 a 31/12/2022.

Diário: 3

Conta	Histórico	C/P	Débito	Crédito
<b>18 de abril de 2022</b>				
Luz (1743)	Pgto. Energia Elétrica. conf docs em arquivo.	35	160,30	
Caixa (35)	Pgto. Energia Elétrica. conf docs em arquivo.	1743		160,30
<b>20 de abril de 2022</b>				
Mercadorias para Revenda (2639)	Compra de mercadorias para revenda. conf. NF - 01326-MARINHO COMPENSADOS LTDA	35	26,86	
Caixa (35)	Compra de mercadorias para revenda. conf. NF - 01326-MARINHO COMPENSADOS LTDA	2639		26,86
Mercadorias para Revenda (2639)	Compra de mercadorias para revenda. conf. NF - 9165-LABORATORIO OPTICO IMPERIAL LTDA	35	2.984,00	
Caixa (35)	Compra de mercadorias para revenda. conf. NF - 9165-LABORATORIO OPTICO IMPERIAL LTDA	2639		2.984,00
Simplex Nacional - Impostos Federais (1253)	Pgto do Simplex Nacional. ref. à 03/2022. conf docs em arquivos	35	347,68	
Caixa (35)	Pgto do Simplex Nacional. ref. à 03/2022. conf docs em arquivos	1253		347,68
<b>21 de abril de 2022</b>				
Água / Esgoto (1757)	Pagto. de Conta de Água / Esgoto. conf. doc em arquivo.	35	79,81	
Caixa (35)	Pagto. de Conta de Água / Esgoto. conf. doc em arquivo.	1757		79,81
<b>30 de abril de 2022</b>				
Telefone (1750)	Compra de Recarga de Créditos de Celular. efe. doc arquivados.	35	284,00	
Caixa (35)	Compra de Recarga de Créditos de Celular. efe. doc arquivados.	1750		284,00
<b>01 de maio de 2022</b>				
Caixa (35)	Vlr. ref. a receita proveniente de revenda de mercadorias. conf. NF - 8-CONSUMIDOR FINAL.	1211	2.365,26	
Revenda de mercadorias (1211)	Vlr. ref. a receita proveniente de revenda de mercadorias. conf. NF - 8-CONSUMIDOR FINAL.	35		2.365,26
Caixa (35)	Vlr. ref. a receita proveniente de revenda de mercadorias. conf. NF - 9-CONSUMIDOR FINAL.	1211	3.505,39	
Revenda de mercadorias (1211)	Vlr. ref. a receita proveniente de revenda de mercadorias. conf. NF - 9-CONSUMIDOR FINAL.	35		3.505,39
<b>10 de maio de 2022</b>				
Fretes na entrega (1687)	Pagto. de fretes e carretos conf. doc em arquivo.	35	564,00	
Caixa (35)	Pagto. de fretes e carretos conf. doc em arquivo.	1687		564,00
<b>17 de maio de 2022</b>				
Aluguéis de imóveis (2002)	Pagto. Aluguel. conf. recibo ref. mês 05/22	35	1.000,00	
Caixa (35)	Pagto. Aluguel. conf. recibo ref. mês 05/22	2002		1.000,00



LUMES COMERCIO OPTICO LTDA. (00489)  
CNPJ: 38486571000150 NIRE: 21201084942 Data: 16/09/2020  
Rua João Lisboa, nº 806 "C", Centro, Imperatriz - MA, CEP: 65.900-630  
Livro Diário de 01/01/2022 a 31/12/2022

Diário: 3

Conta	Histórico	C/P	Débito	Crédito
<b>18 de maio de 2022</b>				
Luz (1743)	Pgto. Energia Elétrica, conf docs em arquivo.	35	169,25	
Caixa (35)	Pgto. Energia Elétrica, conf docs em arquivo.	1743		169,25
<b>19 de maio de 2022</b>				
Água / Esgoto (1757)	Pagto. de Conta de Água / Esgoto, conf. doc em arquivo.	35	78,90	
Caixa (35)	Pagto. de Conta de Água / Esgoto, conf. doc em arquivo.	1757		78,90
<b>20 de maio de 2022</b>				
Simplex Nacional - Impostos Federais (1253)	Pgto do Simplex Nacional, ref. à 04/2022, conf docs em arquivos	35	199,03	
Caixa (35)	Pgto do Simplex Nacional, ref. à 04/2022, conf docs em arquivos	1253		199,03
<b>21 de maio de 2022</b>				
Serviço terceiros pes. jurídica (2135)	Pagto. Honorários conf. recibo em arquivo, em arquivo.	35	291,36	
Caixa (35)	Pagto. Honorários conf. recibo em arquivo, em arquivo.	2135		291,36
<b>23 de maio de 2022</b>				
Mercadorias para Revenda (2639)	Compra de mercadorias para revenda, conf. NF - 9254-LABORATORIO OTICO IMPERIAL LTDA	35	1.817,50	
Caixa (35)	Compra de mercadorias para revenda, conf. NF - 9254-LABORATORIO OTICO IMPERIAL LTDA	2639		1.817,50
<b>31 de maio de 2022</b>				
Telefone (1750)	Compra de Recarga de Créditos de Celular, efe. doc arquivados	35	256,00	
Caixa (35)	Compra de Recarga de Créditos de Celular, efe. doc arquivados	1750		256,00
<b>01 de junho de 2022</b>				
Caixa (35)	Vlr. ref. a receita proveniente de revenda de mercadorias, conf. NF - 10-CONSUMIDOR FINAL	1211	2.683,36	
Revenda de mercadorias (1211)	Vlr. ref. a receita proveniente de revenda de mercadorias, conf. NF - 10-CONSUMIDOR FINAL	35		2.683,36
Caixa (35)	Vlr. ref. a receita proveniente de revenda de mercadorias, conf. NF - 11-CONSUMIDOR FINAL	1211	441,64	
Revenda de mercadorias (1211)	Vlr. ref. a receita proveniente de revenda de mercadorias, conf. NF - 11-CONSUMIDOR FINAL	35		441,64
<b>13 de junho de 2022</b>				
Luz (1743)	Pgto. Energia Elétrica, conf docs em arquivo.	35	184,00	
Caixa (35)	Pgto. Energia Elétrica, conf docs em arquivo.	1743		184,00

\*\*\* A Transportar:

6.121,04

6.121,04

LUMES COMERCIO OPTICO LTDA. (004899)  
CNPJ: 38486571000150 NIRE: 21201084012 Data: 16/09/2020  
Rua João Lisboa, nº 806 "C", Centro, Imperatriz - MA, CEP: 65.900-630  
Livro Diário de 01/01/2022 a 31/12/2022.

Diário: 3

Conta	Histórico	C/P	Débito	Crédito
*** Transporte:			6.121,04	6.121,04

**17 de junho de 2022**

Aluguéis de imóveis (2002)	Pago. Aluguel, conf. recibo ref. mês 06/22	35	1.000,00	
Caixa (35)	Pago. Aluguel, conf. recibo ref. mês 06/22	2002		1.000,00

**20 de junho de 2022**

Simplex Nacional - Impostos Federais (1253)	Pago do Simplex Nacional, ref. à 05/2022, conf. docs em arquivos	35	234,83	
Caixa (35)	Pago do Simplex Nacional, ref. à 05/2022, conf. docs em arquivos	1253		234,83
Água - Esgoto (1757)	Pago. de Conta de Água / Esgoto, conf. doc em arquivo.	35	80,89	
Caixa (35)	Pago. de Conta de Água / Esgoto, conf. doc em arquivo.	1757		80,89

**21 de junho de 2022**

Mercadorias para Revenda (2639)	Compra de mercadorias para revenda, conf. NF - 9337-LABORATORIO OTICO IMPERIAL LTDA	35	1.009,00	
Caixa (35)	Compra de mercadorias para revenda, conf. NF - 9337-LABORATORIO OTICO IMPERIAL LTDA	2639		1.009,00

**29 de junho de 2022**

Mercadorias para Revenda (2639)	Compra de mercadorias para revenda, conf. NF - 9375-LABORATORIO OTICO IMPERIAL LTDA	35	200,00	
Caixa (35)	Compra de mercadorias para revenda, conf. NF - 9375-LABORATORIO OTICO IMPERIAL LTDA	2639		200,00

**30 de junho de 2022**

Telefone (1750)	Compra de Recarga de Creditos de Celular, cfe. doc arquivados.	35	265,00	
Caixa (35)	Compra de Recarga de Creditos de Celular, cfe. doc arquivados.	1750		265,00

**01 de julho de 2022**

Caixa (35)	Vlr. ref. a receita proveniente de venda de mercadorias, conf. NF - 12-CONSUMIDOR FINAL	1211	635,23	
Revenda de mercadorias (1211)	Vlr. ref. a receita proveniente de venda de mercadorias, conf. NF - 12-CONSUMIDOR FINAL	35		635,23
Caixa (35)	Vlr. ref. a receita proveniente de venda de mercadorias, conf. NF - 13-CONSUMIDOR FINAL	1211	379,77	
Revenda de mercadorias (1211)	Vlr. ref. a receita proveniente de venda de mercadorias, conf. NF - 13-CONSUMIDOR FINAL	35		379,77

**05 de julho de 2022**

*** A Transportar:
--------------------

LEMES COMERCIO OPTICO LTDA. (00489)  
 CNPJ: 38486571000150 NIRE: 21201084042 Data: 16/09/2020  
 Rua João Lisboa, nº 806 "C", Centro, Imperatriz - MA, CEP: 65.900-630  
 Livro Diário de 01/01/2022 a 31/12/2022.

Diário: 3

Conta	Histórico	C/P	Débito	Crédito
		*** Transporte:		
			3.804,72	3.804,72
Frete na entrega (1687)	Pagto. de fretes e carretos conf. NF - em arquivo	35	847,00	
Caixa (35)	Pagto. de fretes e carretos conf. NF - em arquivo.	1687		847,00
<b>12 de julho de 2022</b>				
Luz (1743)	Pagto. Energia Elétrica, conf docs em arquivo.	35	179,41	
Caixa (35)	Pagto. Energia Elétrica, conf docs em arquivo.	1743		179,41
<b>17 de julho de 2022</b>				
Aluguéis de imóveis (2002)	Pagto. Aluguel, conf. recibo ref. mês 07/22	35	1.000,00	
Caixa (35)	Pagto. Aluguel, conf. recibo ref. mês 07/22	2002		1.000,00
<b>20 de julho de 2022</b>				
Mercadorias para Revenda (2639)	Compra de mercadorias para revenda, conf. NF - 9446-LABORATORIO OPTICO IMPERIAL LTDA	35	1.470,00	
Caixa (35)	Compra de mercadorias para revenda, conf. NF - 9446-LABORATORIO OPTICO IMPERIAL LTDA	2639		1.470,00
Simplex Nacional - Impostos Federais (1253)	Pagto do Simplex Nacional, ref. à 06/2022, conf docs em arquivos	35	125,02	
Caixa (35)	Pagto do Simplex Nacional, ref. à 06/2022, conf docs em arquivos	1253		125,02
Serviço terceiros pes. jurídica (2135)	Pagto. Honorarios contábeis conf. recibo em arquivo.	35	285,87	
Caixa (35)	Pagto. Honorarios contábeis conf. recibo em arquivo.	2135		285,87
<b>21 de julho de 2022</b>				
Água / Esgoto (1757)	Pagto. de Conta de Água / Esgoto, conf. doc em arquivo.	35	79,36	
Caixa (35)	Pagto. de Conta de Água / Esgoto, conf. doc em arquivo.	1757		79,36
<b>30 de julho de 2022</b>				
Mercadorias para Revenda (2639)	Compra de mercadorias para revenda, conf. NF - 9484-LABORATORIO OPTICO IMPERIAL LTDA	35	695,00	
Caixa (35)	Compra de mercadorias para revenda, conf. NF - 9484-LABORATORIO OPTICO IMPERIAL LTDA	2639		695,00
<b>31 de julho de 2022</b>				
Telefone (1750)	Compra de Recarga de Creditos de Celular, efe. doc arquivados.	35	278,00	
Caixa (35)	Compra de Recarga de Creditos de Celular, efe. doc arquivados.	1750		278,00

LUMES COMERCIO OPTICO LTDA. (00489)  
CNPJ: 38486571000150 NIRE: 21261084942 Data: 16/09/2020  
Rua João Lisboa, nº 806 "C", Centro, Imperatriz - MA, CEP: 65.900-630  
Livro Diário de 01/01/2022 a 31/12/2022

Diário: 3

Conta	Historico	C/P	Débito	Crédito
		*** Transporte		
			4.959,66	4.959,66
Caixa (35)	Vlr. ref. a receita proveniente de venda de mercadorias, conf. NF - 14-CONSUMIDOR FINAL	1211	569,20	
Revenda de mercadorias (1211)	Vlr. ref. a receita proveniente de venda de mercadorias, conf. NF - 14-CONSUMIDOR FINAL	35		569,20
Caixa (35)	Vlr. ref. a receita proveniente de venda de mercadorias, conf. NF - 15-CONSUMIDOR FINAL	1211	1.053,20	
Revenda de mercadorias (1211)	Vlr. ref. a receita proveniente de venda de mercadorias, conf. NF - 15-CONSUMIDOR FINAL	35		1.053,20
Caixa (35)	Vlr. ref. a receita proveniente de venda de mercadorias, conf. NF - 16-CONSUMIDOR FINAL	1211	724,05	
Revenda de mercadorias (1211)	Vlr. ref. a receita proveniente de venda de mercadorias, conf. NF - 16-CONSUMIDOR FINAL	35		724,05
Caixa (35)	Vlr. ref. a receita proveniente de venda de mercadorias, conf. NF - 17-CONSUMIDOR FINAL	1211	238,50	
Revenda de mercadorias (1211)	Vlr. ref. a receita proveniente de venda de mercadorias, conf. NF - 17-CONSUMIDOR FINAL	35		238,50
Caixa (35)	Vlr. ref. a receita proveniente de venda de mercadorias, conf. NF - 18-CONSUMIDOR FINAL	1211	330,70	
Revenda de mercadorias (1211)	Vlr. ref. a receita proveniente de venda de mercadorias, conf. NF - 18-CONSUMIDOR FINAL	35		330,70
<b>16 de agosto de 2022</b>				
Mercadorias para Revenda (2639)	Compra de mercadorias para revenda, conf. NF - 212197-GB03 COMERCIO DE PRODUTOS OPTICOS LTDA	35	13.513,13	
Caixa (35)	Compra de mercadorias para revenda, conf. NF - 212197-GB03 COMERCIO DE PRODUTOS OPTICOS LTDA	2639		13.513,13
Luz (1743)	Pgto. Energia Elétrica, conf. docs em arquivo.	35	156,48	
Caixa (35)	Pgto. Energia Elétrica, conf. docs em arquivo.	1743		156,48
<b>17 de agosto de 2022</b>				
Mercadorias para Revenda (2639)	Compra de mercadorias para revenda, conf. NF - 9519-LABORATORIO OPTICO IMPERIAL LTDA	35	1.842,00	
Caixa (35)	Compra de mercadorias para revenda, conf. NF - 9519-LABORATORIO OPTICO IMPERIAL LTDA	2639		1.842,00
Aluguéis de imóveis (2002)	Pagto. Aluguel, conf. recibo ref. mês 08/22	35	1.000,00	
Caixa (35)	Pagto. Aluguel, conf. recibo ref. mês 08/22	2002		1.000,00
<b>20 de agosto de 2022</b>				
Simplex Nacional - Impostos Federais (1253)	Pgto do Simplex Nacional, ref. à 07/2022, conf. docs em arquivos.	35	40,59	
Caixa (35)	Pgto do Simplex Nacional, ref. à 07/2022, conf. docs em arquivos.	1253		40,59
<b>23 de agosto de 2022</b>				
Água / Esgoto (1757)	Pagto. de Conta de Água / Esgoto, conf. doc em arquivo.	35	80,65	
Caixa (35)	Pagto. de Conta de Água / Esgoto, conf. doc em arquivo.	1757		80,65
		*** A Transportar:		
			19.548,50	19.548,50

LUMES COMERCIO OPTICO LTDA. (00489)  
CNPJ: 38486571000150 NIRE: 21201084942 Data: 16/09/2020  
Rua João Lisboa, nº 806 "C", Centro, Imperatriz - MA, CEP: 65.900-630  
Livro Diário de 01/01/2022 a 31/12/2022

Diário: 3

Conta	Histórico	C/P	Débito	Crédito
			19.548,50	19.548,50

**31 de agosto de 2022**

Telefone (1750)	Compra de Regarea de Creditos de Celular, etc. doc arquivados.	35	298,00	
Caixa (35)	Compra de Regarea de Creditos de Celular, etc. doc arquivados.	1750		298,00

**01 de setembro de 2022**

Caixa (35)	Vlr. ref. a receita proveniente de revenda de mercadorias. conf. NF - 19-CONSUMIDOR FINAL	1211	775,60	
Revenda de mercadorias (1211)	Vlr. ref. a receita proveniente de revenda de mercadorias. conf. NF - 19-CONSUMIDOR FINAL	35		775,60
Caixa (35)	Vlr. ref. a receita proveniente de revenda de mercadorias. conf. NF - 20-CONSUMIDOR FINAL	1211	1.032,80	
Revenda de mercadorias (1211)	Vlr. ref. a receita proveniente de revenda de mercadorias. conf. NF - 20-CONSUMIDOR FINAL	35		1.032,80
Caixa (35)	Vlr. ref. a receita proveniente de revenda de mercadorias. conf. NF - 21-CONSUMIDOR FINAL	1211	426,60	
Revenda de mercadorias (1211)	Vlr. ref. a receita proveniente de revenda de mercadorias. conf. NF - 21-CONSUMIDOR FINAL	35		426,60

**15 de setembro de 2022**

Luz (1743)	Pgto. Energia Elétrica, conf. doc em arquivo.	35	195,35	
Caixa (35)	Pgto. Energia Elétrica, conf. doc em arquivo.	1743		195,35

**17 de setembro de 2022**

Aluguéis de imóveis (2002)	Pgto. Aluguel, conf. recibo ref. mês 09/22	35	1.000,00	
Caixa (35)	Pgto. Aluguel, conf. recibo ref. mês 09/22	2002		1.000,00

**20 de setembro de 2022**

Mercadorias para Revenda (2639)	Compra de mercadorias para revenda, conf. NF - 9606-LABORATORIO OPTICO IMPERIAL LTDA	35	236,00	
Caixa (35)	Compra de mercadorias para revenda, conf. NF - 9606-LABORATORIO OPTICO IMPERIAL LTDA	2639		236,00
Simples Nacional - Impostos Federais (1253)	Pgto do Simples Nacional, ref. à 08/2022, conf docs em arquivos	35	116,62	
Caixa (35)	Pgto do Simples Nacional, ref. à 08/2022, conf docs em arquivos	1253		116,62
Água / Esgoto (1757)	Pgto. de Conta de Água / Esgoto, conf. doc em arquivo.	35	85,00	
Caixa (35)	Pgto. de Conta de Água / Esgoto, conf. doc em arquivo.	1757		85,00

**30 de setembro de 2022**

Telefone (1750)	Compra de Regarea de Creditos de Celular, etc. doc arquivados	35	310,00	
-----------------	---	----	--------	--

			4.165,97	4.165,97
--	--	--	----------	----------



LUMES COMERCIO OPTICO LTDA. (00489)  
CNPJ: 38486571000150 NIRE: 21201084942 Data: 16/09/2020  
Rua João Lisboa, nº 806 "C", Centro, Imperatriz - MA, CEP: 65.900-630  
Livro Diário de 01/01/2022 a 31/12/2022.

Diário: 3

Conta	Histórico	C/P	Débito	Crédito
*** Transporte:			19.900,54	20.210,54

**15 de novembro de 2022**

Luz (1743)	Pago: Energia Elétrica, conf. doc em arquivo.	35	195,86	
Caixa (35)	Pago: Energia Elétrica, conf. doc em arquivo.	1743		195,86

**17 de novembro de 2022**

Aluguéis de imóveis (2002)	Pago: Aluguel, conf. recibo ref. mês 11/22	35	1.000,00	
Caixa (35)	Pago: Aluguel, conf. recibo ref. mês 11/22	2002		1.000,00

**20 de novembro de 2022**

Água / Esgoto (1757)	Pago de Conta de Água / Esgoto, conf. doc em arquivo	35	85,55	
Caixa (35)	Pago de Conta de Água / Esgoto, conf. doc em arquivo	1757		85,55

**30 de novembro de 2022**

Telefone (1750)	Compra de Planilha de Créditos de Celular, cfe. doc arquivados	35	315,00	
Caixa (35)	Compra de Planilha de Créditos de Celular, cfe. doc arquivados	1750		315,00

**01 de dezembro de 2022**

Caixa (35)	Vlr. ref. a receita proveniente de venda de mercadorias, conf. NF - 22-CONSUMIDOR FINAL	1211	485,00	
Revenda de mercadorias (1211)	Vlr. ref. a receita proveniente de venda de mercadorias, conf. NF - 22-CONSUMIDOR FINAL	35		485,00

**03 de dezembro de 2022**

Material Aplicado em Serviços (2681)	COMPRA P ÚTIL NA PREST SERV SUJ AO ISSQN 208400-COMERCIAL FERRONORTE LTDA-FII-IMPERATRIZ	35	2.872,24	
Caixa (35)	COMPRA P ÚTIL NA PREST SERV SUJ AO ISSQN 208400-COMERCIAL FERRONORTE LTDA-FII-IMPERATRIZ	2681		2.872,24

**06 de dezembro de 2022**

Mercadorias para Revenda (2639)	Compra de mercadorias para revenda, conf. NF - 3007-LAKEBA VARIETADES EIRELI	35	987,50	
Caixa (35)	Compra de mercadorias para revenda, conf. NF - 3007-LAKEBA VARIETADES EIRELI	2639		987,50

LUMES COMERCIO OPTICO LTDA. (00489)  
CNPJ: 38486571000150 NIRE: 21201084042 Data: 16/09/2020  
Rua João Lisboa, nº 806 "C", Centro, Imperatriz - MA, CEP: 65.900-630  
Livro Diário de 01/01/2022 a 31/12/2022.

Diário: 3

Conta	Histórico	C/P	Débito	Crédito
<b>07 de dezembro de 2022</b>				
Mercadorias para Revenda (2639)	Compra de mercadorias para revenda, conf. NF - 3311-M.W.L. A FACADISTA LTDA	35	440,00	
Caixa (35)	Compra de mercadorias para revenda, conf. NF - 3311-M.W.L. A FACADISTA LTDA	2639		440,00
Mercadorias para Revenda (2639)	Compra de mercadorias para revenda, conf. NF - 332-VAMPS DIVERSOS LTDA	35	174,00	
Caixa (35)	Compra de mercadorias para revenda, conf. NF - 332-VAMPS DIVERSOS LTDA	2639		174,00
<b>09 de dezembro de 2022</b>				
Material Aplicado em Serviços (2681)	COMPRA P. UTIL NA PREST SERV SUJ AO ISSQN 3208-SOL RADIANTE COMERCIAL FRIEL EPP	35	480,00	
Caixa (35)	COMPRA P. UTIL NA PREST SERV SUJ AO ISSQN 3208-SOL RADIANTE COMERCIAL FRIEL EPP	2681		480,00
Mercadorias para Revenda (2639)	Compra de mercadorias para revenda, conf. NF - 3327-M.W.L. A FACADISTA LTDA	35	250,00	
Caixa (35)	Compra de mercadorias para revenda, conf. NF - 3327-M.W.L. A FACADISTA LTDA	2639		250,00
Mercadorias para Revenda (2639)	Compra de mercadorias para revenda, conf. NF - 760-VAMPS DIVERSOS LTDA	35	74,00	
Caixa (35)	Compra de mercadorias para revenda, conf. NF - 760-VAMPS DIVERSOS LTDA	2639		74,00
<b>13 de dezembro de 2022</b>				
Luz (1743)	Pgto. Energia Elétrica, conf. doc em arquivo.	35	201,00	
Caixa (35)	Pgto. Energia Elétrica, conf. doc em arquivo.	1743		201,00
<b>15 de dezembro de 2022</b>				
Mercadorias para Revenda (2639)	Compra de mercadorias para revenda, conf. NF - 9838-LABORATORIO OTICO IMPERIAL LTDA	35	63,00	
Caixa (35)	Compra de mercadorias para revenda, conf. NF - 9838-LABORATORIO OTICO IMPERIAL LTDA	2639		63,00
Aluguéis de imóveis (2002)	Pagto. Aluguel, conf. recibo ref. mês 12/22	35	1.000,00	
Caixa (35)	Pagto. Aluguel, conf. recibo ref. mês 12/22	2002		1.000,00
<b>20 de dezembro de 2022</b>				
Água / Esgoto (1757)	Pagto. de Conta de Água / Esgoto, conf. doc em arquivo	35	82,50	
Caixa (35)	Pagto. de Conta de Água / Esgoto, conf. doc em arquivo	1757		82,50
<b>21 de dezembro de 2022</b>				
Água / Esgoto (1757)	Provisão para pagamento de água ref ao mês 12/2022	2646	101,48	
Água a pagar (2646)	Provisão para pagamento de água ref ao mês 12/2022	1757		101,48



LUMES COMERCIO OPTICO LTDA. (00489)  
CNPJ: 38486571000150 NIRE: 21201084-12 Data: 16/09/2020  
Rua João Lisboa, nº 806 "C", Centro, Imperatriz - MA, CEP: 65.900-630  
Livro Diário de 01/01/2022 a 31/12/2022.

Diário: 3

Conta	Histórico	C/P	Débito	Crédito
<b>27 de dezembro de 2022</b>				
Mercadorias para Revenda (2639)	Compra de mercadorias para revenda, conf. NF - 9900-LABORATORIO OTICO IMPERIAL LTDA	35	124,00	
Caixa (35)	Compra de mercadorias para revenda, conf. NF - 9900-LABORATORIO OTICO IMPERIAL LTDA	2639		124,00
<b>29 de dezembro de 2022</b>				
Luz (1743)	Provisão Energia Elétrica ref. mês 12/2022	2653	275,36	
Energia a pagar (2653)	Provisão Energia Elétrica ref. mês 12/2022	1743		275,36
<b>31 de dezembro de 2022</b>				
Juros e despesas bancárias (2317)	Pagamento de despesas bancaria conforme extrato	63	645,60	
Banco conta movimento (63)	Pagamento de despesas bancaria conforme extrato	2317		645,60
Telefone (1750)	Compra de Recarga de Creditos de Celular, efe. doc arquivados	35	320,00	
Caixa (35)	Compra de Recarga de Creditos de Celular, efe. doc arquivados	1750		320,00
Simplex Nacional - Impostos Federais (1253)	Provisão do imposto Simplex Nacional da competência 12/2022 conforme documentos em arquivos	742	19,41	
Simplex Nacional a recolher (742)	Provisão do imposto Simplex Nacional da competência 12/2022 conforme documentos em arquivos	1253		19,41
Depreciação Acumulada (2023)	Valor ref a depreciação acumulada no ano de 2022.	476	823,42	
Deprec. moveis e utensilios (476)	Valor ref a depreciação acumulada no ano de 2022.	2023		823,42
Depreciação Acumulada (2023)	Valor ref a depreciação acumulada no ano de 2022.	483	512,41	
Deprec. instalações (483)	Valor ref a depreciação acumulada no ano de 2022.	2023		512,41
Depreciação Acumulada (2023)	Valor ref a depreciação acumulada no ano de 2022.	497	949,00	
Deprec. Equipamentos de Informatica e Periféricos (497)	Valor ref a depreciação acumulada no ano de 2022.	2023		949,00
CMV Custo das mercadorias vendidas (1470)	Pela baixa do CMV, conf inventário realizado em 31/12/2022	2639	4.758,00	
Mercadorias para Revenda (2639)	Pela baixa do CMV, conf inventário realizado em 31/12/2022	1470		4.758,00
Banco conta movimento (63)	Estorno de lançamento.	707	4.451,00	
Fornecedores Diversos (707)	Estorno de lançamento.	63		4.451,00
Duplicatas a receber (105)	Estorno de lançamento.	35	8.745,00	
Caixa (35)	Estorno de lançamento.	105		8.745,00
Revenda de mercadorias (1211)	Apuração do Resultado	1036	37.469,06	
Resultado do exercicio (1036)	Apuração do Resultado	1211		37.469,06
Resultado do exercicio (1036)	Apuração do Resultado	1253	1.498,80	
Simplex Nacional - Impostos Federais (1253)	Apuração do Resultado	1036		1.498,80
Resultado do exercicio (1036)	Apuração do Resultado	1470	4.758,00	
CMV Custo das mercadorias vendidas (1470)	Apuração do Resultado	1036		4.758,00
Resultado do exercicio (1036)	Apuração do Resultado	1652	625,00	
Materiais auxiliares (1652)	Apuração do Resultado	1036		625,00
Resultado do exercicio (1036)	Apuração do Resultado	1687	1.411,00	
Fretes na entrega (1687)	Apuração do Resultado	1036		1.411,00
Resultado do exercicio (1036)	Apuração do Resultado	1743	2.435,32	
Luz (1743)	Apuração do Resultado	1036		2.435,32
Resultado do exercicio (1036)	Apuração do Resultado	1750	3.408,00	

\*\*\* A Transportar.

73.228,38

69.820,38

LUMES COMERCIO OPTICO LTDA. (00489)  
CNPJ: 38486571000150 NIRE: 21201084902 Data: 16/09/2020  
Rua João Lisboa, nº 806 "C", Centro, Imperatriz - MA. CEP: 65.900-630  
Livro Diário de 01/01/2022 a 31/12/2022

Diário: 3

Conta	Histórico	C/P	Débito	Crédito
*** Transporte:			73.228,38	73.228,38
Telefone (1750)	Apuração do Resultado	1036		3.408,00
Resultado do exercício (1036)	Apuração do Resultado	1757	1.070,87	
Água - Esgoto (1757)	Apuração do Resultado	1036		1.070,87
Resultado do exercício (1036)	Apuração do Resultado	2002	12.000,00	
Aluguéis de imóveis (2002)	Apuração do Resultado	1036		12.000,00
Resultado do exercício (1036)	Apuração do Resultado	2023	2.284,83	
Depreciação Acumulada (2023)	Apuração do Resultado	1036		2.284,83
Resultado do exercício (1036)	Apuração do Resultado	2135	1.185,58	
Serviço terceiros pes. jurídica (2135)	Apuração do Resultado	1036		1.185,58
Resultado do exercício (1036)	Apuração do Resultado	2317	645,60	
Juros e despesas bancárias (2317)	Apuração do Resultado	1036		645,60
Resultado do exercício (1036)	Apuração do Resultado	2625	240,00	
Uniformes (2625)	Apuração do Resultado	1036		240,00
Resultado do exercício (1036)	Apuração do Resultado	2681	3.352,24	
Material Aplicado em Serviços (2681)	Apuração do Resultado	1036		3.352,24
Resultado do exercício (1036)	Apuração do Resultado	1029	2.553,82	
Lucros Acumulados (1029)	Apuração do Resultado	1036		2.553,82
<b>TOTAL GERAL DO PERÍODO:</b>			<b>228.957,69</b>	<b>228.957,69</b>

\*\*\*\*\* ( XXXXX ) \*\*\*\*\*

LUMES COMERCIO OPTICO LTDA.

CNPJ: 38486571000150

NIRE: 21201084942 Data: 16/09/2020

Balanco Patrimonial de 01/01/2022 até 31/12/2022

Rua João Lisboa, nº 806 "C", Centro, Imperatriz - MA, CEP: 65.900-630

JC  
Diário: 3

Descrição	Classificação	Exercício Atual
<b>Ativo</b>	1	****111.160,86D
<b>Circulante</b>	1-1	*****08.388,84D
<b>Disponível</b>	1-1-01	*****36.148,44D
<b>Numerários em caixa</b>	1-1-01-01	*****557,03D
Caixa (35)	1-1-01-01-01	557,03D
<b>Banco conta movimento</b>	1-1-01-02	*****35.591,41D
Banco conta movimento (63)	1-1-01-02-01	35.591,41D
<b>Clientes</b>	1-1-04	*****8.745,00D
Duplicatas a receber (105)	1-1-04-01	8.745,00D
<b>Estoques</b>	1-1-12	*****53.495,40D
Mercadorias para Revenda (2-39)	1-1-12-10	53.495,40D
<b>Permanente</b>	1-3	*****12.772,02D
<b>Imobilizado</b>	1-3-02	*****18.103,29D
Móveis e utensílios (434)	1-3-02-04	8.234,15D
Instalações (441)	1-3-02-06	5.124,14D
Equipamentos de Informática e Periféricos (462)	1-3-02-11	4.745,00D
<b>Depreciação / Amortização</b>	1-3-03	*****5.331,27C
Deprec. móveis e utensílios (476)	1-3-03-06	1.921,31C
Deprec. instalações (483)	1-3-03-08	1.195,62C
Deprec. Equipamentos de Informática e Periféricos (497)	1-3-03-10	2.214,34C

\*\*\*\*\* ( XXXXX )\*\*\*\*\*

Reconhecemos a exatidão do presente BALANÇO PATRIMONIAL, realizado em 31/12/2022, estando de acordo com a documentação apresentada à Contabilidade, somando tanto no Ativo como no Passivo o valor total de R\$ 111.160,86 (Cento e onze mil, cento e sessenta reais e oitenta e seis centavos), abrangendo o período de 01/01/2022 a 31/12/2022.

Imperatriz - MA, 31 de dezembro de 2022.

DANIEL ANTONIO CARDOSO  
Sócio-Administrador  
CPF: 402.982.133-20

JOSÉ VERAS DE PAIVA  
Contador  
CRC: 2917-O-MA CPF: 035.404.133-91

LUMES COMERCIO OPTICO LTDA.

CNPJ: 38486571000150

NIRE: 31201084942 Data: 16/09/2020

Balanco Patrimonial de 01/01/2022 até 31/12/2022

Rua João Lisboa, nº 806 "C", Centro, Imperatriz - MA, CEP: 65.900-630

FL (S) Nº 216

JC

Rúbrica: *[assinatura]*

Diário: 3

Descrição	Classificação	Exercício Atual
<b>Passivo</b>	2	****111.160,86C
<b>Circuante</b>	2-1	*****4.847,25C
<b>Fornecedores</b>	2-1-03	*****4.451,00C
Fornecedores Diversos (707)	2-1-03-01	4.451,00C
<b>Imposto a pagar / recolher</b>	2-1-05	*****19,41C
Simples Nacional a recolher (742)	2-1-05-02	19,41C
<b>Contas a pagar</b>	2-1-09	*****376,84C
Água a pagar (2646)	2-1-09-04	101,48C
Energia a pagar (2653)	2-1-09-05	275,36C
<b>Patrimônio líquido</b>	2-4	****106.313,61C
<b>Capital Social</b>	2-4-01	****100.000,00C
<b>Capital Integralizado</b>	2-4-01-01	****100.000,00C
Daniel Antonio Cardoso (953)	2-4-01-01-01	100.000,00C
<b>Reservas de lucros</b>	2-4-04	*****3.759,79C
Reservas de Lucros (2492)	2-4-04-01	3.759,79C
<b>Lucros / Prejuízos acumulados</b>	2-4-05	*****2.553,82C
Lucros Acumulados (1029)	2-4-05-01	2.553,82C

\*\*\*\*\* ( XXXXX ) \*\*\*\*\*

Reconhecemos a exatidão do presente BALANÇO PATRIMONIAL, realizado em 31/12/2022, estando de acordo com a documentação apresentada à Contabilidade, somando tanto no Ativo como no Passivo o valor total de R\$ 111.160,86 (Cento e onze mil, cento e sessenta reais e oitenta e seis centavos), abrangendo o período de 01/01/2022 a 31/12/2022.

Imperatriz - MA, 31 de dezembro de 2022.

DANIEL ANTONIO CARDOSO

Sócio-Administrador  
CPF: 402.982.133-20

JOSÉ VERAS DE PAIVA

Contador  
CRC: 2917-O-MA CPF: 035.404.133-91

LUMES COMERCIO OPTICO LTDA.(00489)  
CNPJ: 38486571000150 NIRE: 21201084942 Data: 16/09/2020  
Rua João Lisboa, nº 806 "C", Centro, Imperatriz - MA, CEP: 65.900-630  
Demonstração de Resultado do Exercício de 01/01/2022 até 31/12/2022

Diário :3

Descrição	Classificação	Nota	Exercício Atual
<b>Receita</b>			
Receita bruta s/ vendas e serviços			
Receita bruta de venda			
Revenda de mercadorias	3-1-01-03		37.469,06C
<b>=Receita bruta de venda</b>			<b>*****37.469,06C</b>
<b>=T o t a l - Receita bruta s/ vendas e serviços</b>			<b>*****37.469,06C</b>
Dedução de receita bruta vendas serviços			
Dedução de receita bruta de vendas			
Simplex Nacional - Impostos Federais	3-2-01-02		1.498,80D
<b>=Dedução de receita bruta de vendas</b>			<b>*****1.498,80D</b>
<b>=T o t a l - Dedução de receita bruta vendas/serviços</b>			<b>*****1.498,80D</b>
<b>=T o t a l - Receita</b>			<b>*****35.970,26C</b>
Custos e Despesas			
Custos diretos Operacionais			
CMV - Custos das mercadorias vendidas			
CMV Custo das mercadorias vendidas	4-1-01-01		4.758,00D
<b>=CMV - Custos das mercadorias vendidas</b>			<b>*****4.758,00D</b>
Mão de obra direta			
Uniformes	4-1-03-17		240,00D
<b>=Mão de obra direta</b>			<b>*****240,00D</b>
<b>=T o t a l - Custos diretos Operacionais</b>			<b>*****4.998,00D</b>
Custos indiretos da prestação de serviços			
Materiais de consumo indireto			
Materiais auxiliares	4-2-01-01		625,00D
Material Aplicado em Serviços	4-2-01-02		3.352,24D
<b>=Materiais de consumo indireto</b>			<b>*****3.977,24D</b>

Declaro, sob as penas da lei, que as informações aqui contidas, são verdadeiras e me responsabilizo por todas elas.

Declaro, sob as penas da lei, que as informações aqui contidas, refletem a documentação que me foi entregue, são verdadeiras e me responsabilizo por todas elas.

Imperatriz, 31 de dezembro de 2022.

DANIEL ANTONIO CARDOSO  
Sócio Administrador  
CPF: 402.982.133-20

JOSÉ VERAS DE PAIVA  
CONTADOR  
CRC: 2917-O-MA CPF: 035.404.133-91

LUMES COMERCIO OPTICO LTDA.(00189)  
 CNPJ: 38486571000150 NIRE: 21201084942 Data: 16/09/2020  
 Rua João Lisboa, nº 806 "C", Centro, Imperatriz - MA, CEP: 65.900-630  
 Demonstração de Resultado do Exercício de 01/01/2022 até 31/12/2022

PM DE AMARANTE  
 DO PARANÁ - MA  
 FL (S) Nº 218  
 Rúbrica: [assinatura]

Diário :3

Descrição	Classificação	Nota	Exercício Atual
Custos com entregas			
Fretes na entrega	4-2-03-01		1.411,00D
<b>=Custos com entregas</b>			<b>*****1.411,00D</b>
Utilidades e serviços			
Luz	4-2-05-01		2.435,32D
Telefone	4-2-05-02		3.408,00D
Água - Esgoto	4-2-05-03		1.070,87D
<b>=Utilidades e serviços</b>			<b>*****6.914,19D</b>
Aluguéis e arrendamento			
Aluguéis de imóveis	4-2-10-01		12.000,00D
<b>=Aluguéis e arrendamento</b>			<b>*****12.000,00D</b>
Depreciação/Amortização			
Depreciação Acumulada	4-2-11-06		2.284,83D
<b>=Depreciação/Amortização</b>			<b>*****2.284,83D</b>
<b>=T o t a l - Custos indiretos da prestação de serviços</b>			<b>*****26.587,26D</b>
Despesas gerais da prestação de serviços			
Despesas gerais da administração			
Serviço terceiros pes. jurídica	4-3-01-06		1.185,58D
<b>=Despesas gerais da administração</b>			<b>*****1.185,58D</b>
<b>=T o t a l - Despesas gerais da prestação de serviços</b>			<b>*****1.185,58D</b>
Despesas financeiras			
Despesas Bancárias			
Juros e despesas bancárias	4-4-04-01		645,60D
<b>=Despesas Bancárias</b>			<b>*****645,60D</b>

Declaro, sob as penas da lei, que as informações aqui contidas, são verdadeiras e me responsabilizo por todas elas.

Declaro, sob as penas da lei, que as informações aqui contidas, refletem a documentação que me foi entregue, são verdadeiras e me responsabilizo por todas elas.

Imperatriz, 31 de dezembro de 2022.

DANIEL ANTONIO CARDOSO  
 Sócio Administrador  
 CPF: 402.982.133-20

JOSÉ VERAS DE PAIVA  
 CONTADOR  
 CRC: 2917-O-MA CPF: 035.404.133-91

LUMES COMERCIO OPTICO LTDA.(00489)  
CNPJ: 38486571000150 NIRE: 21201084742 Data: 16/09/2020  
Rua João Lisboa, nº 806 "C", Centro, Imperatriz - MA, CEP: 65.900-630  
Demonstração de Resultado do Exercício de 01/01/2022 até 31/12/2022

Diário :3

Descrição	Classificação	Nota	Exercício Atual
<b>=T o t a l - Despesas financeiras</b>			*****645,60D
<b>=T o t a l - Custos e Despesas</b>			*****33.416,44D

RESULTADO DO EXERCÍCIO

=====

RECEITAS----- 35.970,26C

DESPESAS + CUSTO----- 33.416,44D

LUCRO LÍQUIDO DO EXERCÍCIO \*\*\*\*\*2.553,82

=====

\*\*\*\*\* ( XXXXX )\*\*\*\*\*

Declaro, sob as penas da lei, que as informações aqui contidas, são verdadeiras e me responsabilizo por todas elas.

Declaro, sob as penas da lei, que as informações aqui contidas, refletem a documentação que me foi entregue, são verdadeiras e me responsabilizo por todas elas.

Imperatriz, 31 de dezembro de 2022.

-----

DANIEL ANTONIO CARDOSO  
Sócio Administrador  
CPF: 402.982.133-20

-----

JOSÉ VERAS DE PAIVA  
CONTADOR  
CRC: 2917-O-MA CPF: 035.404.133-91

LUMES COMERCIO OPTICO LTDA.

CNPJ 38486571000150

NIRE 21201084942 Data: 16/09/2020

Notas Explicativas de 01/01/2022 até 31/12/2022

JOSE VERAS DE PAIVA

Diário: 3

1 NOTA Nº 01: CONTEXTO OPERACIONAL

LUMES COMERCIO OPTICO LTDA., cadastrada no CNPJ nº 38.486.571/0001-50, constituída em 16/09/2020, tributada pelo regime do Simples Nacional com apuração mensal, com ramo de atividade - comercio varejista de artigos de optica - 47.74-1-00 - comercio varejista de artigos de joalheria - 47.83-1-01 - comercio varejista de artigos de relojoaria - 47.83-1-02 - reparação de joias - 95.29-1-06 - atividade medica ambulatorial restrita a consultas - 86.30-5-03 - clínica oftalmológica com recursos para a realização de exames complementares - 8630-5/02 - atividade medica ambulatorial com recursos para realização de procedimentos cirúrgicos - 86.30-5-01. Com sede no município de Imperatriz - MA, na Rua Benedito Leite, Nº 726, Centro, CEP: 65.903-290.

NOTA Nº 02: POLÍTICA CONTÁBIL E DEMONSTRAÇÕES

As demonstrações contábeis encerradas em 31 de dezembro de 2022, aqui compreendidas: Balanço Patrimonial (BP), Demonstração do Resultado (DR) e estas NOTAS EXPLICATIVAS, foram elaboradas a partir das diretrizes contábeis e preceitos da Legislação Comercial, Lei nº 10.406/2002 e demais legislações aplicáveis.

NOTA Nº 03: REGIME DE CONTABILIZAÇÃO

O resultado foi apurado de acordo com o regime de competência, que estabelece que as receitas e despesas devem ser incluídas na apuração do resultado dos períodos em que ocorrerem, sempre simultaneamente quando se correlacionarem, independentemente de recebimento ou pagamento. A escrituração contábil foi realizada com base nas disposições contidas na ITG 1000 - CONTABILIDADE PARA PEQUENAS E MÉDIAS EMPRESAS.

NOTA Nº 04: RECEITAS E DESPESAS FINANCEIRAS

As receitas e despesas de natureza financeiras foram contabilizadas pelo critério "pró-rata" dia e calculadas com base no método exponencial.

NOTA Nº 05: POLÍTICA CONTÁBIL

As principais práticas contábeis na elaboração das demonstrações contábeis levaram em conta as características qualitativas e quantitativas conforme determina a NBC TG 1000 - Compreensibilidade, Competência, Relevância, Materialidade, Confiabilidade, Primazia da Essência sobre a Forma, Prudência, Integralidade, Comparabilidade e Tempestividade, estando assim alinhadas com as normas internacionais de contabilidade emitidas pelo International Accounting Standards Board (IASB) adequadas pelo Comitê de Pronunciamentos Contábeis (CPC) e aprovadas pelo Conselho Federal de Contabilidade para Pequenas e Médias Empresas.

NOTA Nº 06: CONTABILIDADE TERCEIRIZADA

Os administradores da empresa optaram pela contratação de contabilidade terceirizada, a qual se encontra perfeitamente atinada a legislação profissional, e estando assim, regulamentada pelo Conselho Federal de Contabilidade no que tange a questão ética e profissional e ainda conforme previsto em cláusulas contratuais. Assim, a administração da empresa, declara que tomou ciência do conteúdo do aludido contrato em todos os seus termos e assim, as presentes demonstrações refletem e espelham a realidade da empresa em todos os seus termos. Os resultados produzidos são frutos do documental remetido para contabilização pela administração da empresa, respondendo esta, pela veracidade, integralidade e procedência. A administração encontra-se ciente de toda a legislação aqui aplicável, especialmente no tocante a Lei nº 11.101/2005 que informa o contribuinte das suas responsabilidades quanto as documentações e procedimento. A responsabilidade profissional do contabilista que referenda estas demonstrações contábeis está limitada aos fatos contábeis efetivamente notificados pela administração da empresa a este profissional, a partir de 16 de setembro de 2020.

Declaro, sob as penas da lei, que as informações aqui contidas, são verdadeiras e me responsabilizo por todas elas.

Declaro, sob as penas da lei, que as informações aqui contidas, refletem a documentação que me foi entregue, são verdadeiras e me responsabilizo por todas elas.

Imperatriz, 31 de dezembro de 2022.

DANIEL ANTONIO CARDOSO  
Sócio Administrador  
CPF: 402.982.133-2

JOSÉ VERAS DE PAIVA  
CONTADOR  
CRC: 2917-O-MA CPF: 035.404.133-91



LUMES COMERCIO OPTICO LTDA.

CNPJ: 38486571000150

NIRE: 21201084942 Data: 16/09/2020

Notas Explicativas de 01/01/2022 até 31/12/2022

JOSE VERAS DE PAIVA

Diário: 3

**NOTA Nº 07: MOEDA FUNCIONAL E DE APRESENTAÇÃO**

As demonstrações contábeis estão apresentadas em REAIS, que é a moeda funcional da empresa. Assim os ativos, os passivos e os resultados apresentados nas demonstrações contábeis mesmo quando contratados em moeda estrangeira foram ajustados às diretrizes contábeis vigentes no Brasil e convertidas para Reais, de acordo com as taxas de câmbio da moeda local. Os eventuais ganhos e perda resultantes do processo de conversão foram transferidos para o resultado do período atendendo ao regime de competência.

**NOTA Nº 08: TESTE DE RECUPERABILIDADE PARA ATIVOS (IMPAIRMENT)**

A administração da empresa fez a análise sobre a recuperabilidade dos ativos levando em conta os principais indicadores de desvalorização e conclusão de que todos os ativos se encontravam a valor recuperável através da Venda ou do Uso, dispensando assim a realização dos testes efetivos de Impairment conforme prevê a Seção nº 27 da NBC TG 1000.

**NOTA Nº 09: PROVISÕES, ATIVOS E PASSIVOS CONTINGENTES**

Os ativos e os passivos considerados contingentes não foram reconhecidos conforme previsto na Seção nº 21 da NBC TG 1000 expedida pelo Conselho Federal de Contabilidade. As provisões quando constituídas encontram-se fortemente alicerçadas nas opiniões dos assessores jurídicos ou advogados, levando em conta a natureza das ações, a similaridade com processos anteriores, a complexidade e o posicionamento de Tribunais. Assim, a administração considera que tais provisões são suficientes para atender as perdas decorrentes dos respectivos processos. Mesmo que algum passivo esteja sendo discutido judicialmente, tal obrigação, é mantida até o ganho definitivo ou quando couberem mais recursos ou quando da sua prescrição.

**NOTA Nº 10: AJUSTE A VALOR PRESENTE**

O Ajuste a Valor Presente que tem por objetivo demonstrar o valor presente de um fluxo de caixa, o qual se encontra determinado para as operações de longo prazo, ou de curto prazo quando relevantes, para os ativos e para os passivos. O AVP foi realizado no reconhecimento inicial de cada operação de longo prazo em base exponencial "pró-rata", registrado em conta retificadora para que os ativos e passivos possam refletir a realidade. Os juros foram sendo reconhecidos como receitas, despesas ou custos com o transcorrer do tempo na Demonstração do Resultado, ou como custo ativo, através do método da taxa efetiva de juros.

**NOTA Nº 11: DECLARAÇÃO DE CONFORMIDADE**

A empresa declara expressamente que a elaboração e a apresentação das demonstrações contábeis estão em conformidade com a NBC TG 1000 - Contabilidade para Pequenas e Médias Empresas, expedida pelo Conselho Federal de Contabilidade. A administração da empresa também procedeu ao exame conceitual e concluiu que a empresa não possui prestação pública de contas e assim encontra-se apta a exercer a faculdade pela aplicação do previsto na Contabilidade Para Pequenas e Médias Empresas.

**NOTA Nº 12: DETERMINAÇÃO DO RESULTADO**

O resultado foi apurado em 31 de dezembro de 2022 e está em obediência ao regime de competência. As Demonstrações Contábeis foram elaboradas e apresentadas em conformidade com a legislação societária, conforme a Lei nº 10.406/2002 e demais legislações aplicáveis, especialmente a NBC TG 1000.

**NOTA Nº 13: ATIVOS CIRCULANTES**

A classificação das contas é realizada com base no que determina a NBC TG 1000, item 4.5, sendo classificado como circulante quando:

- a) espera realizar o ativo, ou pretende vendê-lo ou consumi-lo durante o ciclo operacional normal da entidade;

Declaro, sob as penas da lei, que as informações aqui contidas, são verdadeiras e me responsabilizo por todas elas.

Declaro, sob as penas da lei, que as informações aqui contidas, refletem a documentação que me foi entregue, são verdadeiras e me responsabilizo por todas elas.

Imperatriz, 31 de dezembro de 2022.

DANIEL ANTONIO CARDOSO  
Sócio Administrador  
CPF: 402.982.133-2

JOSÉ VERAS DE PAIVA  
CONTADOR  
CRC: 2917-O-MA CPF: 035.404.133-91

LUMES COMERCIO OPTICO LTDA.

CNPJ: 38486571000150

NIRE: 21201084942 Data: 16/09/2020

Notas Explicativas de 01/01/2022 ate 31/12/2022

JOSE VERAS DE PAIVA

Diário: 3

- b) o ativo for mantido essencialmente com a finalidade de negociação;
- c) espera realizado o ativo no período de até 12 meses da data das demonstrações contábeis; ou o ativo for caixa ou equivalentes de caixa.

#### NOTA Nº 14: ATIVO IMOBILIZADO

O ativo imobilizado foi inicialmente registrado pelo valor do custo histórico, sendo considerados como custo todos os valores necessários para que o imobilizado estivesse à disposição da administração. alíquotas de depreciação estão fundamentadas no tempo de utilização dos referidos bens, não sendo estabelecido valor residual para fins de cálculo através do método linear, em conformidade com a NBC TG 1000 e Anexo III da Instrução Normativa RFB nº 1.700/2017.

#### NOTA Nº 15: PASSIVO CIRCULANTE

A classificação das contas é realizada com base no que determina a NBC TG 1000, item 4.7, sendo classificados como circulante quando:

- a) espera-se liquidar um passivo durante o ciclo operacional normal da entidade;
- b) o passivo for mantido essencialmente para a finalidade de negociação;
- c) o passivo for exigível no período de até 12 meses após a data de encerramento das demonstrações contábeis; ou a entidade não tiver direito incondicional de diferir a liquidação do passivo durante pelo menos 12 meses após a data de divulgação.

#### NOTA Nº 16: AJUSTES DE EXERCÍCIOS ANTERIORES

Conforme disposto na nota explicativa nº 7, a responsabilidade profissional do contabilista que referenda estas demonstrações contábeis está limitada aos fatos contábeis efetivamente notificados pela administração da empresa a este profissional, a partir de 16 de setembro de 2020.

A administração da empresa declara estar ciente que foram reajustados os saldos iniciais das contas patrimoniais Caixa Geral, Clientes, Despesas Antecipadas, Obrigações Tributárias, Parcelamentos e Empréstimos, quando necessário, a fim de demonstrar efetivamente a realidade econômica, financeira e patrimonial da empresa, em conformidade a NBC TG 1000 - Contabilidade para Pequenas e Médias Empresas transferidos para o resultado do período atendendo ao regime de competência.

Declaro, sob as penas da lei, que as informações aqui contidas, são verdadeiras e me responsabilizo por todas elas.

Declaro, sob as penas da lei, que as informações aqui contidas, refletem a documentação que me foi entregue, são verdadeiras e me responsabilizo por todas elas.

Imperatriz, 31 de dezembro de 2022.

DANIEL ANTONIO CARDOSO  
Socio Administrador  
CPF: 462.982.133-2

JOSÉ VERAS DE PAIVA  
CONTADOR  
CRC: 2917-O-MA CPF: 035.404.133-91

T E R M O   D E   E N C E R R A M E N T O

CONTÉM ESTE CONJUNTO DE FORMULÁRIOS 25 (VINTE E CINCO) FOLHAS NUMERADAS MECANICAMENTE DE 1 (UM) A 25 (VINTE E CINCO), E SERVEU DE LIVRO DIÁRIO NUM. 3 (TRÊS) DA EMPRESA LUMES COMERCIO OPTICO LTDA., FIRMA ESTABELECIDÀ À RUA JOÃO LISBOA, N° 306 LETRA C CENTRO, NESTA CIDADE DE IMPERATRIZ/MA CEP: 65900-630, REGISTRADA NA JUNTA COMERCIAL DO MESMO ESTADO SOB O NIRE NUM. 21201084942 POR DESPACHO DE 16/09/2020 E NO CADASTRO NACIONAL DE PESSOAS JURÍDICAS DO MINISTÉRIO DA FAZENDA (C.N.P.J.) 38486571000150, E INSCRITO NO MUNICÍPIO SOB O NUM. 428457537, E INSCRITO NA SECRETARIA ESTADUAL SOB O NUM. 126638217.

CONFORME DETERMINA A INSTRUÇÃO NORMATIVA DREI/SGD/ME N° 82, DE 19/02/2021, E O §1° DO ART. 6° DO DECRETO LEI N° 65.567/69, DECLARAMOS QUE O PRESENTE LIVRO ENCONTRA-SE TOTALMENTE ESCRITURADO, DE ACORDO COM A DOCUMENTAÇÃO QUE NOS FOI APRESENTADA, REFERENTE AO PERÍODO DE 01/01/2022 A 31/12/2022 E SE DESTINOÙ A FINS CONSTANTES DO TERMO DE ABERTURA.

O PRESENTE VAI ABAIXO ASSINADO PELO TÉCNICO(A) RESPONSÁVEL, O SR. CONTADOR - JOSÉ VERAS DE PAIVA REGISTRADO NO C.R.C. SOB O NUM. 2917-O-MA, REGISTRADO(A) NO C.P.F. SOB O NUM. 035.404.133-91.

IMPERATRIZ, 31 DE DEZEMBRO DE 2022.

-----  
SÓCIO ADMINISTRADOR - DANIEL ANTONIO CARDOSO

C.P.F - 402.982.133-20  
-----

CONTADOR - JOSÉ VERAS DE PAIVA

C.R.C 2917-O-MA

C.P.F 035.404.133-91



## ASSINATURA ELETRÔNICA

Certificamos que o ato da empresa LUMES COMÉRCIO ÓPTICO LTDA. consta assinado digitalmente por:

IDENTIFICAÇÃO DO(S) ASSINANTE(S)	
CPF/CNPJ	Nome
03540413391	JOSE VERAS DE PAIVA
40298213320	DANIEL ANTONIO CARDOSO

CERTIFICO A AUTENTICAÇÃO EM 11/04/2023 10:21 SOB N° 20230421350.  
PROTOCOLO: 230421350 DE 28/03/2023. NIRE: 21201084942.  
LUMES COMÉRCIO ÓPTICO LTDA.

JUCEMA

FLORENCIO BRANDES NETO  
RESPONSÁVEL PELA AUTENTICAÇÃO  
SÃO LUÍS, 11/04/2023  
empresafacil.ma.gov.br



### TERMO DE AUTENTICAÇÃO - LIVRO DIGITAL

Declaro exatos os Termos de Abertura e de Encerramento do Livro Digital com características abaixo, conferido e autenticado por Florencio Brandes Neto, sob a autenticidade nº 12304774361 em 11/04/2023, protocolo 230421350. Para validação de Autenticação dos Termos, deverá ser acessado o Portal de Serviços / verificação de documentos do Empreendedor (<http://www.empresafacil.ma.gov.br>) e informar o código de verificação.

#### Identificação de Empresa

Nome Empresarial: LUMES COMÉRCIO ÓPTICO LTDA.  
Número de Registro: 21201084942  
CNPJ: 38486571000150  
Município: Imperatriz

#### Identificação de Livro Digital

Tipo de Livro: DIÁRIO  
Número de Ordem: 3  
Início e Término da Escrituração: 01/01/2022 - 31/12/2022

Assinante(s)	Nome	CRC/OAB
03540413391	JOSE VERAS DE PAIVA	MA2917
40298213320	DANIEL ANTONIO CARDOSO	

CERTIFICO A AUTENTICAÇÃO EM 11/04/2023 10:21 SOB Nº 20230421350.  
PROTOCOLO: 230421350 DE 28/03/2023. CÓDIGO DE VERIFICAÇÃO:  
12304774361. NIRE: 21201084942.  
LUMES COMÉRCIO ÓPTICO LTDA.

JUCEMA

FLORENCIO BRANDES NETO  
RESPONSÁVEL PELA AUTENTICAÇÃO  
SÃO LUÍS, 11/04/2023  
[empresafacil.ma.gov.br](http://empresafacil.ma.gov.br)

**ATESTADO DE CAPACIDADE TÉCNICA**

Atestamos para os devidos fins que a empresa LUMES COMERCIO ÓPTICO LTDA - CNPJ. 38.486.571/0001-50, com sede na Rua Benedito Leite, 226-A, Centro, Imperatriz-MA., nos forneceu as Armações, Óculos e Lentes, conferidas por oftalmologista, referente PREGÃO PRESENCIAL Nº 004/2022, e CONTRATO Nº 182/2022, tendo nos forma satisfatória, e atendido e cumprido todos os prazos sempre que solicitado.

Descrição	Qtd.	Und.
Armações e lentes. As armações compostas de acetato ou metal, com apoio nariz ou plaquetas, com hastes com agulha com aro redondo, esférico ou cilíndrico, do tipo adulto ou infantil montadas e embalada com Lentes do tipo visão simples, bifocal, multifocal e foto cromática. Todos os óculos e lentes em conformidade com os padrões do INMETRO e ABNT	600	Unidades

Atestamos ainda, que a prestação de serviço sempre se deu em tempo hábil e de forma satisfatória, não existindo em nossos arquivos, até a presente data, fator que desabone sua conduta e responsabilidade.

Por ser verdade, firmamos o presente documento

Senador La Rocque/MA, 24 de janeiro de 2023.

MARLENE DAS NEVES Assinado de forma digital  
por MARLENE DAS NEVES  
SALGADO:00616023 SALGADO:00616023375  
375 Dados: 2023.01.24 11:43:27  
-03'00'

**SECRETÁRIA MUNICIPAL DE ASSISTÊNCIA SOCIAL**

Marlene das Neves Salgado  
Portaria nº 07/2021  
SENADOR LA ROCQUE/MA.



## CONSELHO REGIONAL DE MEDICINA DO ESTADO DO MARANHÃO

### CERTIDÃO

Certifico, para os devidos fins, que a **Dra. ANDRESSA MIRANDA MAGALHAES** encontra-se inscrito no CONSELHO REGIONAL DE MEDICINA DO ESTADO DO MARANHÃO, sob o número 13693, desde 19/04/2023, estando quite com o exercício de 2023 e habilitado legalmente para o exercício da medicina, tendo registrada(s) a(s) seguinte(s) especialidade(s): **OFTALMOLOGIA - RQE Nº 5542.**

São Luís, 01 de agosto de 2023

Certidão emitida no dia 01 de agosto de 2023. Válida até o dia 28 de janeiro de 2024.

Esta certidão é expedida gratuitamente. Sua autenticidade poderá ser confirmada na página do Portal Médico, na Internet, no endereço: <http://www.portalmédico.org.br>, por meio do código **Y7M519**.



## Lumes Comercio Optico Ltda

### CONTRATO DE PRESTAÇÃO DE SERVIÇOS

**CONTRANTE:** LUMES COMERCIO OPTICO LTDA, com sede estabelecida na RUA JOÃO LISBOA, nº 806, COMPLEMENTO LETRA C, Bairro Centro, Imperatriz, Maranhão, CEP: 65.900-630, inscrita no CNPJ sob o nº 38.486.571/0001-50, Denominada CONTRATANTE, neste ato representada pelo seu sócio administrador, o Sr. DANIEL ANTONIO CARDOSO, brasileiro, divorciado, empresário, portador da Carteira de Identidade nº 000025347494 SESP MA, e do CPF nº 618.191.583-49, residente e domiciliado na Rua Tereza Cristina, nº 253, Centro, na cidade de Imperatriz, estado do Maranhão, CEP 65.900-020

**CONTRATADO:** ANDRESSA MIRANDA MAGALHÃES, solteira, natural de Imperatriz - MA, Médica CRM 13693, com especialização em oftalmologia RDE 5542, portador da Carteira de Identidade nº 028009662004-4 SSP MA e do CPF nº 028.833.003-05, residente e domiciliado na Rua Tamandaré nº 800, Bairro Jardim São Luis, Imperatriz MA, CEP, 65.913-030.

O presente contrato se regerá pelas cláusulas e condições seguintes:

**CLÁUSULA PRIMEIRA:** O objetivo do contrato é a prestação de serviços medico profissionais na Área de Conferencia e teste das lentes dos óculos fornecido pela Contratante através de equipamento específico (lensômetro).

**CLÁUSULA SEGUNDA:** O valor deste será obtido utilizando com base o valor de referência da tabela SUS multiplicado pelo número de procedimento realizado mensalmente, o resultado obtido será o valor pago a titulo de remuneração até o dia 10 do mês subsequente, conforme estabelecido entre as partes.

**CLAUSULA TERCEIRA:** O prazo de validade deste contrato é indeterminado, podendo ser rescindindo a qualquer tempo por uma das partes desde que comunicado com antecedência de 30 (trinta) dias.

**CLÁUSULA QUARTA:** Fica eleito o Foro da Comarca de Imperatriz para dirimir as questões decorrentes deste contrato.

E, por estarem juntos e contratados, assinam o presente contrato, em 03 (três) vias de igual teor, na presença de 02 (duas) testemunhas.

*Daniel Antonio Cardoso*  
LUMES COMERCIO OPTICO LTDA  
CNPJ nº 38.486.571/0001-50  
DANIEL ANTONIO CARDOSO  
RD: 000025347494 SESP MA  
CPF nº 618.191.583-49  
Contratante

*Andressa M Magalhães*  
ANDRESSA MIRANDA MAGALHÃES  
CPF nº 028.833.003-05  
RG nº 0280096620044 SSP-MA

Testemunhas:

CPF nº

CPF nº

Imperatriz, 02 de agosto de 2023

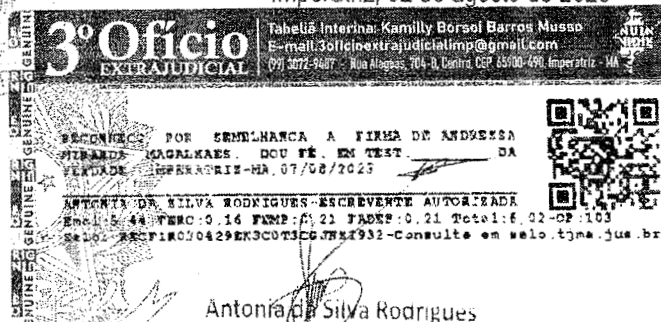

*Antonia D Silva Rodrigues*  
Antonia D Silva Rodrigues  
Escrevente Autorizada  
3º Ofício Extrajudicial

VIDE VERSO



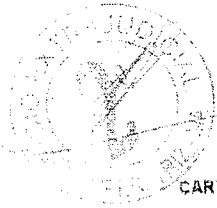

PM DE AMARANTE  
DO MARANHÃO - MA  
FL(S) Nº 228  
Rúbrica: W

CARTÓRIO DO 7º OFÍCIO DE IMPERATRIZ-MA CNPJ: 06.142.865/0001-16  
Rua Cel. Manoel Bandeira, nº 1653, Centro, Cep: 65900-010.

5019  
---RECONHECIMENTO DAS AUTENTICIDADES---  
Poder Judiciário - TJMA SPM PROCFIRO298778167K30KRV16134  
07/08/2023 16:03:56 Atos: 13,17,2,3,4,5,6 DANIEL ANTONIO CARDOSO  
Rec Firmes: Autenticidade Total: R\$ 6,02 Emon: R\$ 5,44 FERC: R\$ 0,16  
FADEP: R\$ 0,21 FERP: R\$ 0,21 Consultar em <http://sistema.tjma.jus.br>



*[Handwritten signature]*  
MARCOS VINÍCIUS DE SOUZA





## Lumes Comercio Optico Ltda

### ANEXO IV

Ilmo. Sr.  
Pregoeiro  
Prefeitura Municipal de Amarante do Maranhão/MA

### DECLARAÇÃO PARA MICROEMPRESA E EMPRESA DE PEQUENO PORTE

Ref.: Pregão nº 025/2023

Prezado Senhor,

A empresa **LUMES COMERCIO OPTICO LTDA**, inscrita no CNPJ nº **38.486.571/0001-50**, por intermédio de seu representante legal o Sr **DANIEL ANTONIO CARDOSO**, portador da CI nº **000025347494 SESP MA** e do CPF nº **402.982.133-20**, **DECLARA**, para fins legais, sob as penas da lei, de que cumpre os requisitos legais para a sua qualificação como microempresa nas condições do Estatuto Nacional da Microempresa e da Empresa de Pequeno Porte, instituído pela Lei Complementar nº. 123, de 14 de dezembro de 2006, em especial quanto ao seu art. 3º; que está apta a usufruir do tratamento favorecido estabelecido nos art. 42 a 49 da referida Lei Complementar e que não se enquadra nas situações relacionadas no §4º do art. 3º da citada Lei Complementar..

Atenciosamente,

Imperatriz – MA, 08 de agosto de 2023

LUMES COMERCIO Assinado de forma digital  
OPTICO por LUMES COMERCIO  
OPTICO  
LTDA.:3848657100150  
0150 Dados: 2023.08.08 15:41:32  
-03'00'

**LUMES COMERCIO OPTICO LTDA**  
CNPJ: 38.486.571/0001-50  
DANIEL ANTONIO CARDOSO  
CPF: 402.982.133-20  
RG: 000025347494 SESP MA  
TITULAR



## Lumes Comercio Optico Ltda

### ANEXO V

Ilmo. Sr.  
Pregoeiro  
Prefeitura Municipal de Amarante do Maranhão/MA

### DECLARAÇÃO DE CIÊNCIA E TERMO DE RESPONSABILIDADE

Ref.: Pregão nº 025/2023

Prezado Senhor,

A empresa **LUMES COMERCIO OPTICO LTDA**, inscrita no CNPJ nº **38.486.571/0001-50**, sediada no endereço Rua João Lisboa, nº 806, Complemento C, Bairro Centro, Imperatriz – MA, CEP nº 65.900-630, telefone (99) 98424-6056, por intermédio de seu representante legal o Sr **DANIEL ANTONIO CARDOSO**, portador da CI nº **000025347494 SESP MA** e do CPF nº **402.982.133-20**, **DECLARA**, que a empresa atende a todos os requisitos de habilitação para participação em procedimentos licitatórios, bem como **RESPONSABILIZA-SE** pelas transações efetuadas em seu nome, assumindo como firmes e verdadeiras suas propostas e lances, inclusive os atos praticados diretamente ou por seu representante.

Atenciosamente,

Imperatriz – MA, 08 de agosto de 2023

LUMES COMERCIO Assinado de forma digital  
OPTICO por LUMES COMERCIO  
LTDA.:3848657100 OPTICO  
0150 LTDA.:38486571000150  
Dados: 2023.08.08 15:42:11  
-03'00'

**LUMES COMERCIO OPTICO LTDA**  
CNPJ: **38.486.571/0001-50**  
**DANIEL ANTONIO CARDOSO**  
CPF: **402.982.133-20**  
RG: **000025347494 SESP MA**  
TITULAR